

ADALHÖNNUÐUR: 

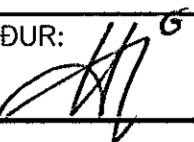
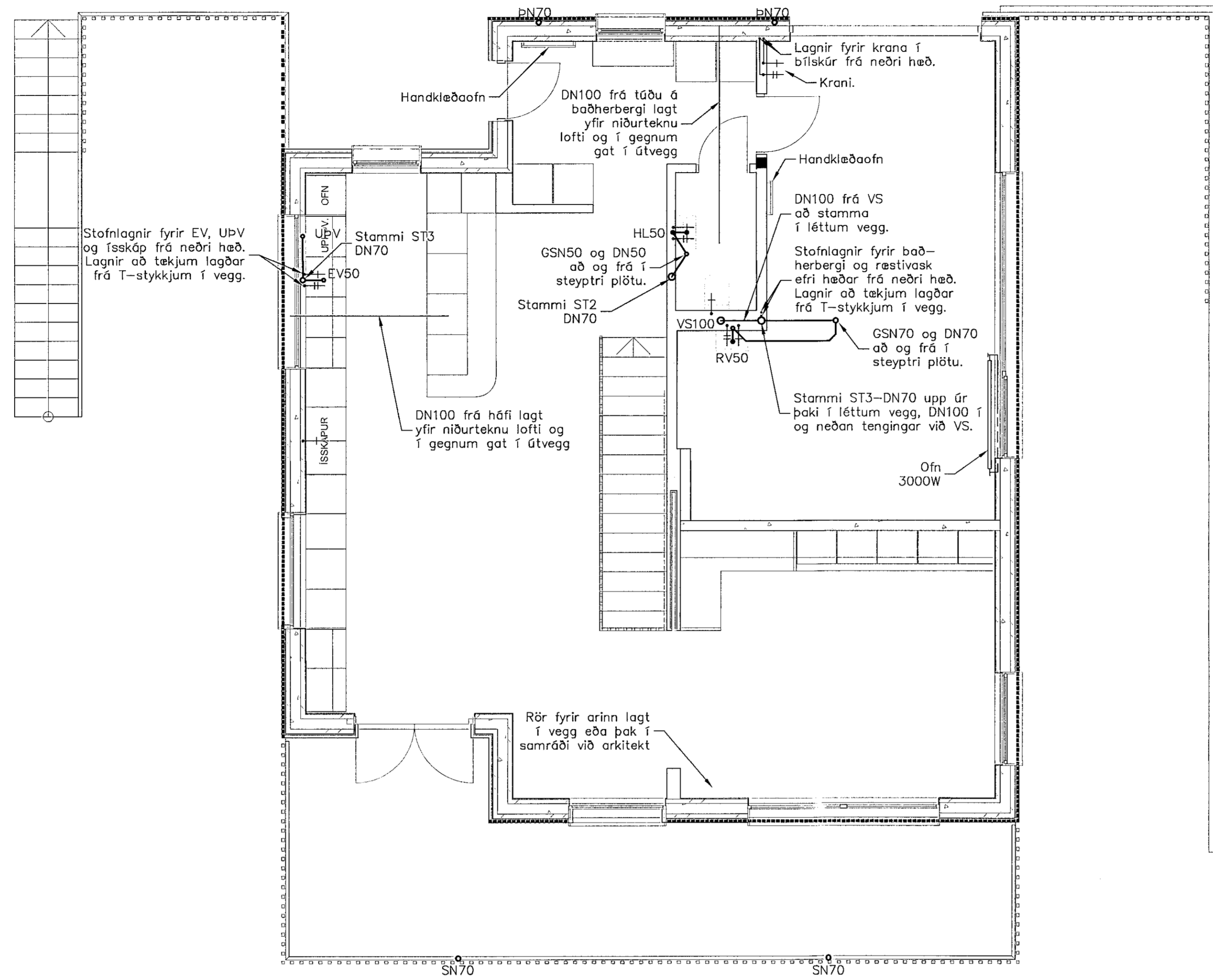

GR GRUNNMYND
1:50

- Fráveitulagnir
- Heitt neysluvatn
- Kalt neysluvatn
- Hitaveita framrás
- Hitaveita bakrás

Skýringar:

Almennt:

Allt efni skal vera vottað.
Allar neysluvatns- og hitalagnir skulu vera PEX, lagðar í ídráttarrörum. Tengistykki skulu vera frá sama framleiðanda.
Allir stammar og lagnir að þeim skulu vera PP.
Frágangur og vinna við allar lagnir, sem og þrýstiprófun, skal vera í samræmi við gildandi stöðla og reglur.

Staðsetning hreinlætistækja, sjá arkitektateikningar.

Stærðir lagna:

Neysluvatnslagnir að stökum tækjum skulu vera $\phi 16 \times 2,2 \text{ mm}$, nema $\phi 20 \times 2,8 \text{ mm}$ að BK og SB.
Stofnlagnir neysluvatns skulu vera $\phi 20 \times 2,8 \text{ mm}$
Stofnlagnir gölfhita skulu vera $\phi 28 \times 4,0 \text{ mm}$.

Lega lagna:

Lagnir og stamma skal leggja frá neðri hæð að efri hæð í veggþykkingum og/eða raufum í veggveiningum og upp um göt í gölfplötum. Þaðan ýmist í veggþykkingum að tækjum, eða innsteyptar í vegg og þá í ídráttarrörum.

Tenging hreinlætistækja:

Hreinlætisteki eru tengd með PP-plastpípum með gómmípétthringjum.

Þrífteki:

- BK - Baðkar
- EV - Eldhúsvaskur
- HL - Handlaug
- HP - Heitur pottur
- RV - Ræstivaskur
- SB - Steypibúð
- UPV - Úppvottavél
- VS - Vatnssalerni
- PV - Þvottavél

Aðrar skammstafanir:

- GN - Gólfniðurfall
- GSN - Gegnumstreymisniðurfall
- PL - Plast
- RK - Renssléskéti
- SN - Svaniðurfall
- ST - Starnni milli hæða
- PN - Þakniðurfall



www.verkis.is - sími: +354 422 8000

SAMPYKKT: Guðmundur Ámundason 090954-2459
ga@verkis.is
Kl. ÚPÚ024-2429

A 2020-06-08 VINNUTEIKNING AKG ÁKG JAE GÁM
ÚTG DAGS SKÝRINGAR TEIÐ HANN RÝNT SAMP

MALARSKARÐ 6, HAFNARFIRÐI
Einbýlishús
Lagnir
Neysluvatns- hita- og hreinlætislagningar efri hæðar
Grunnmynd

VERKFANG TEIKNING M42-102 A

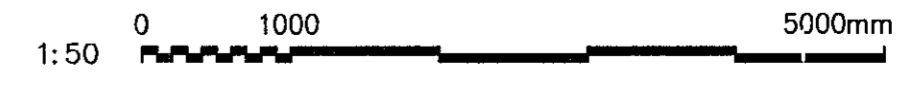

© Öll eðrot og aðrir teikningar, að hluta eða í heild er hald skriflega leyfi höfundar