

Grunnmynd þakvirks
1:50

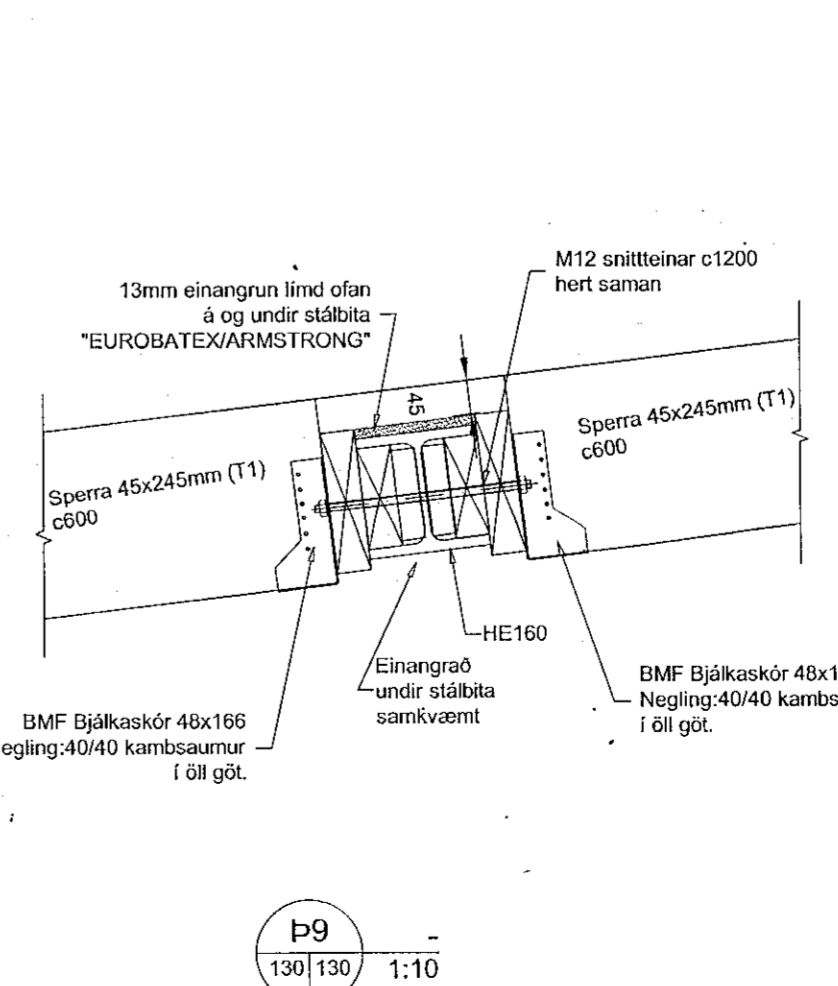
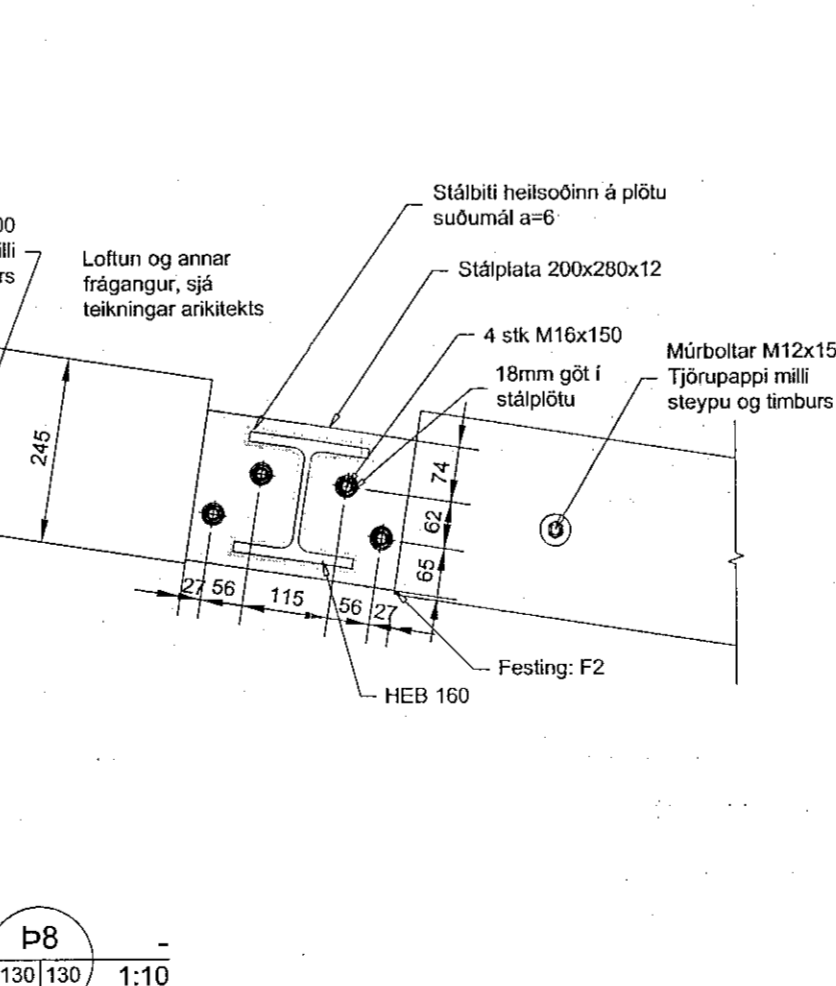
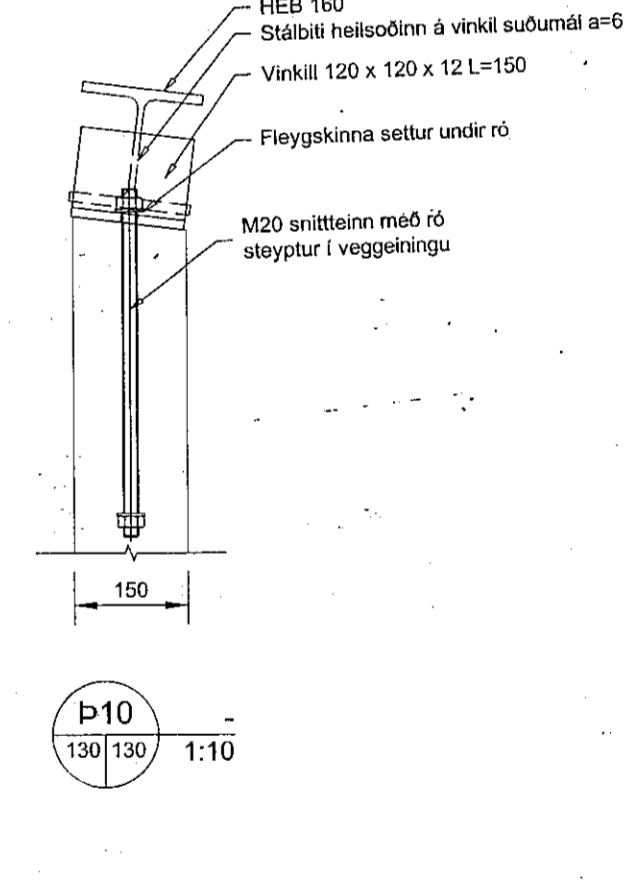
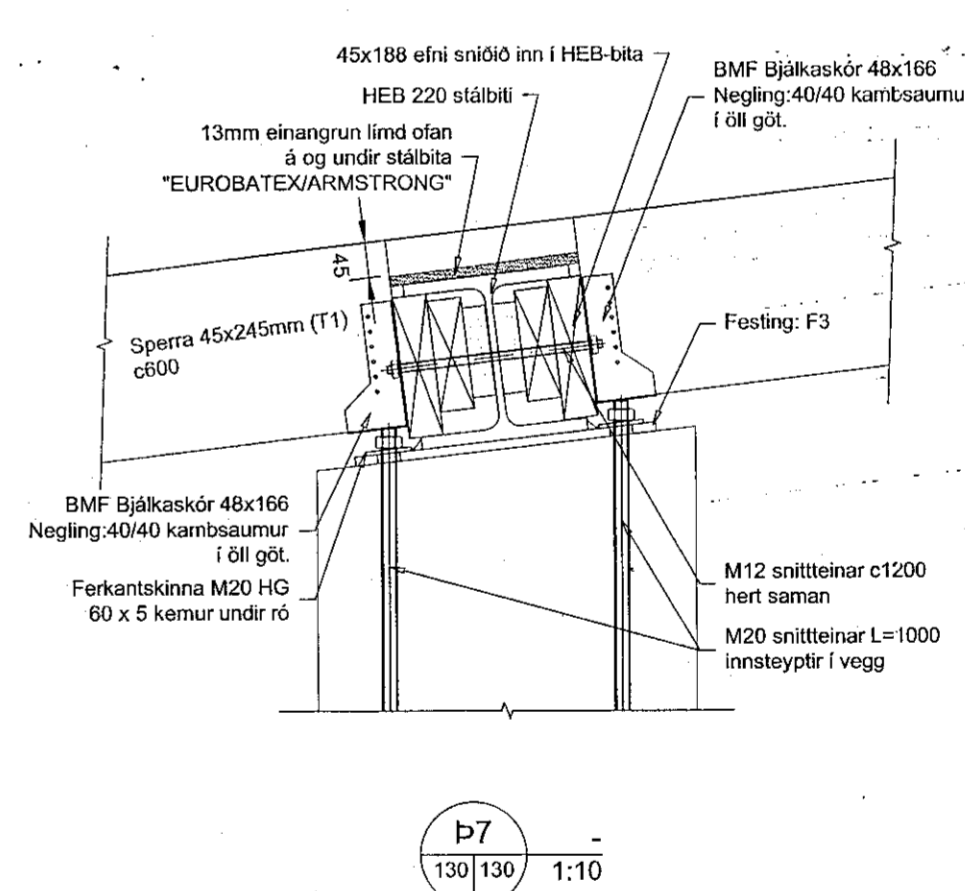
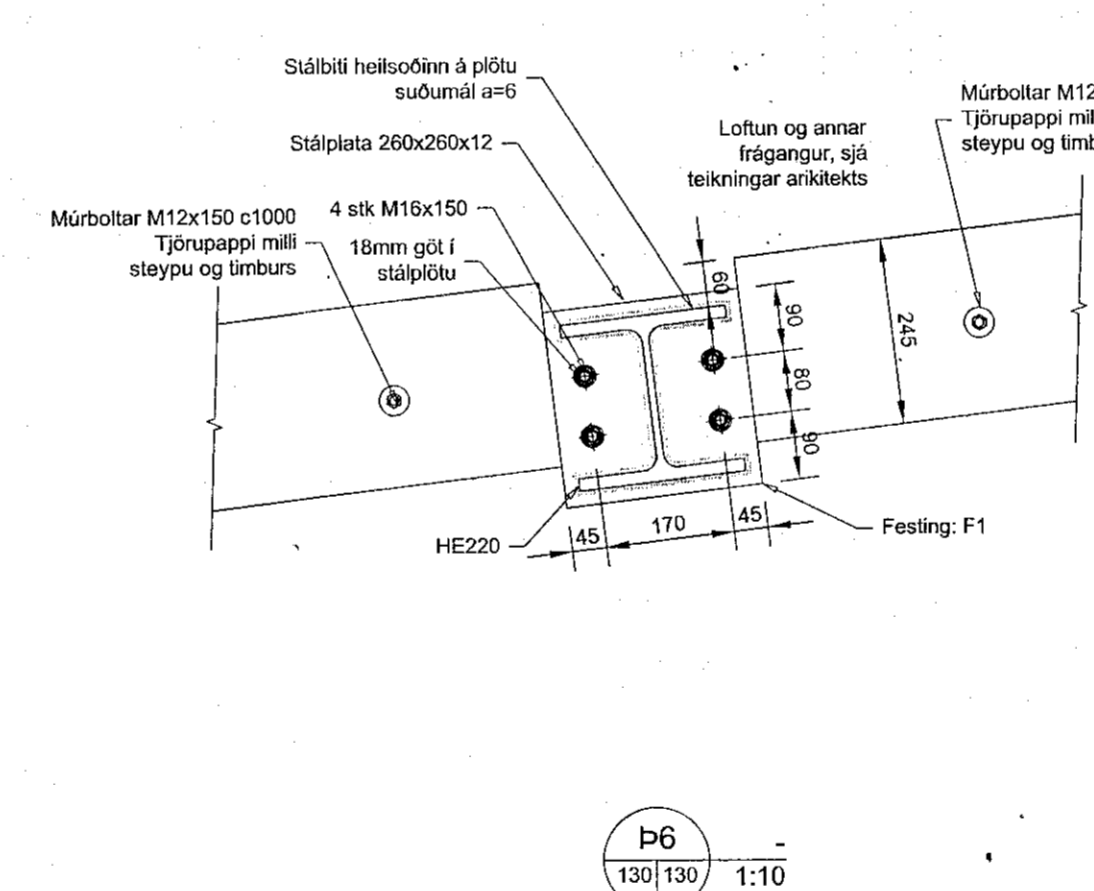
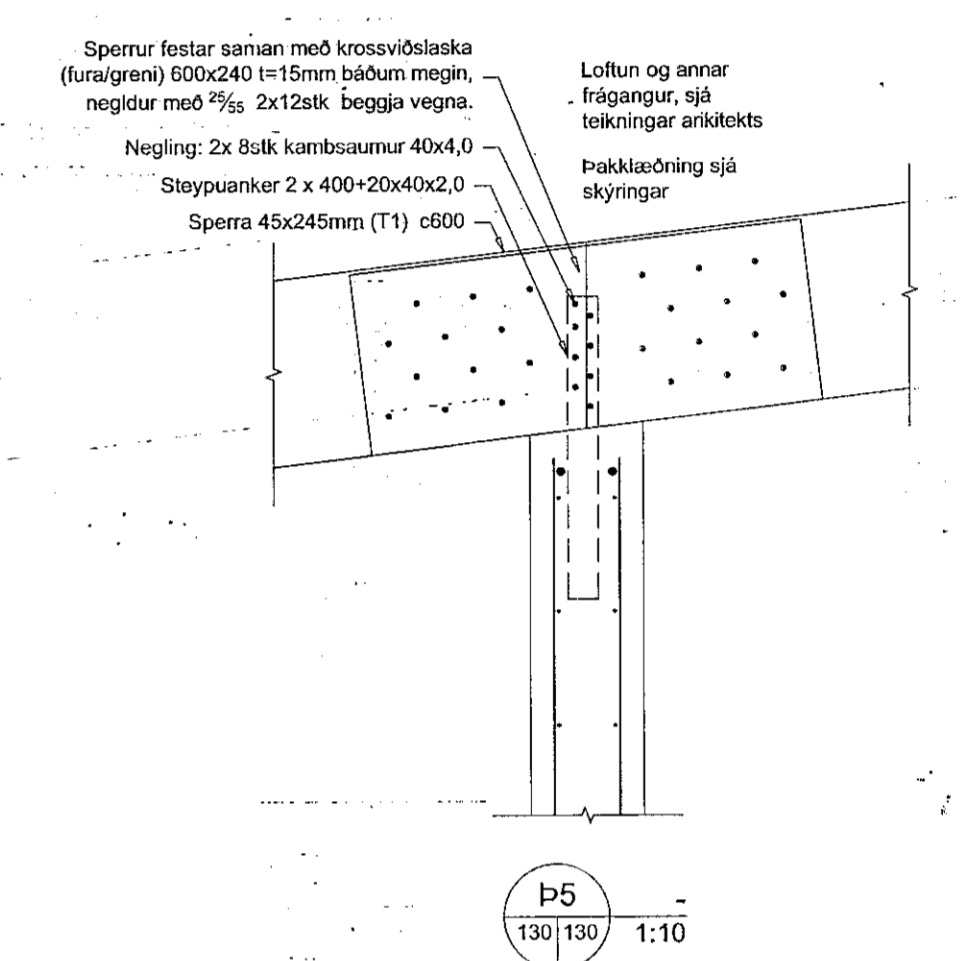
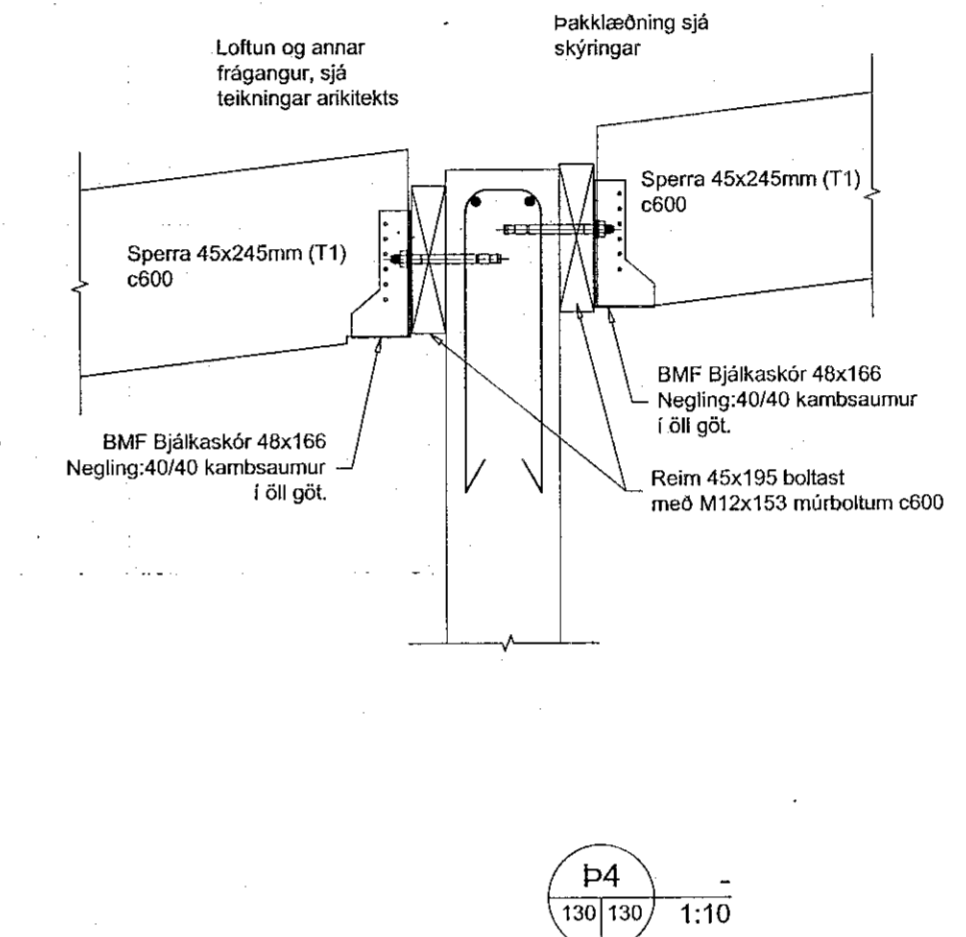
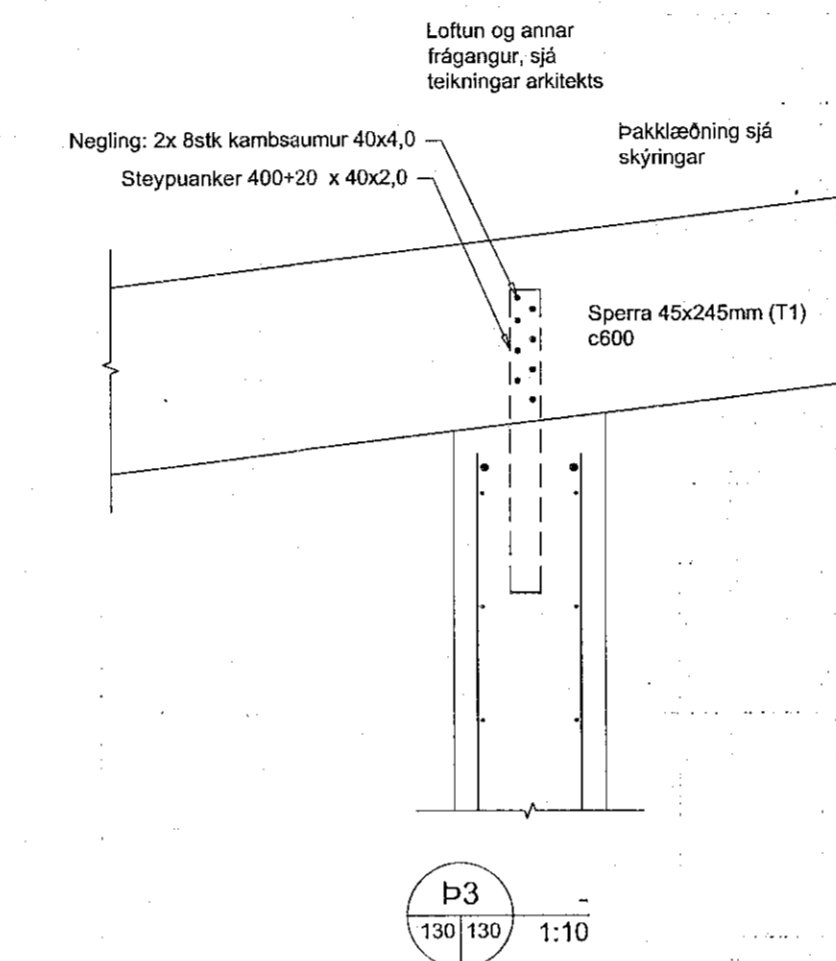
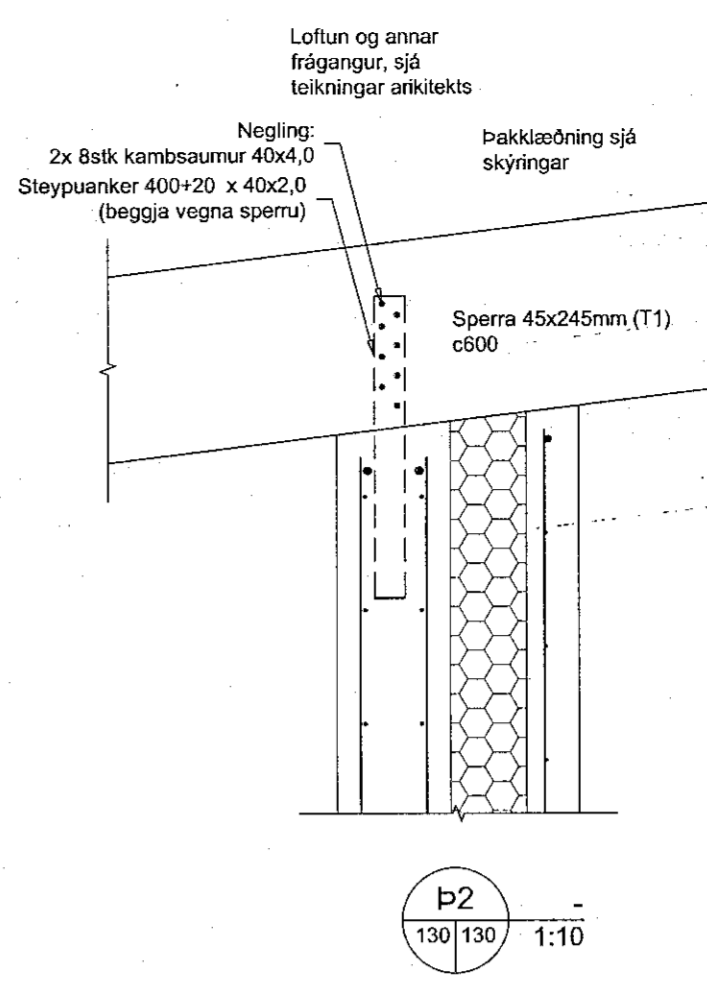
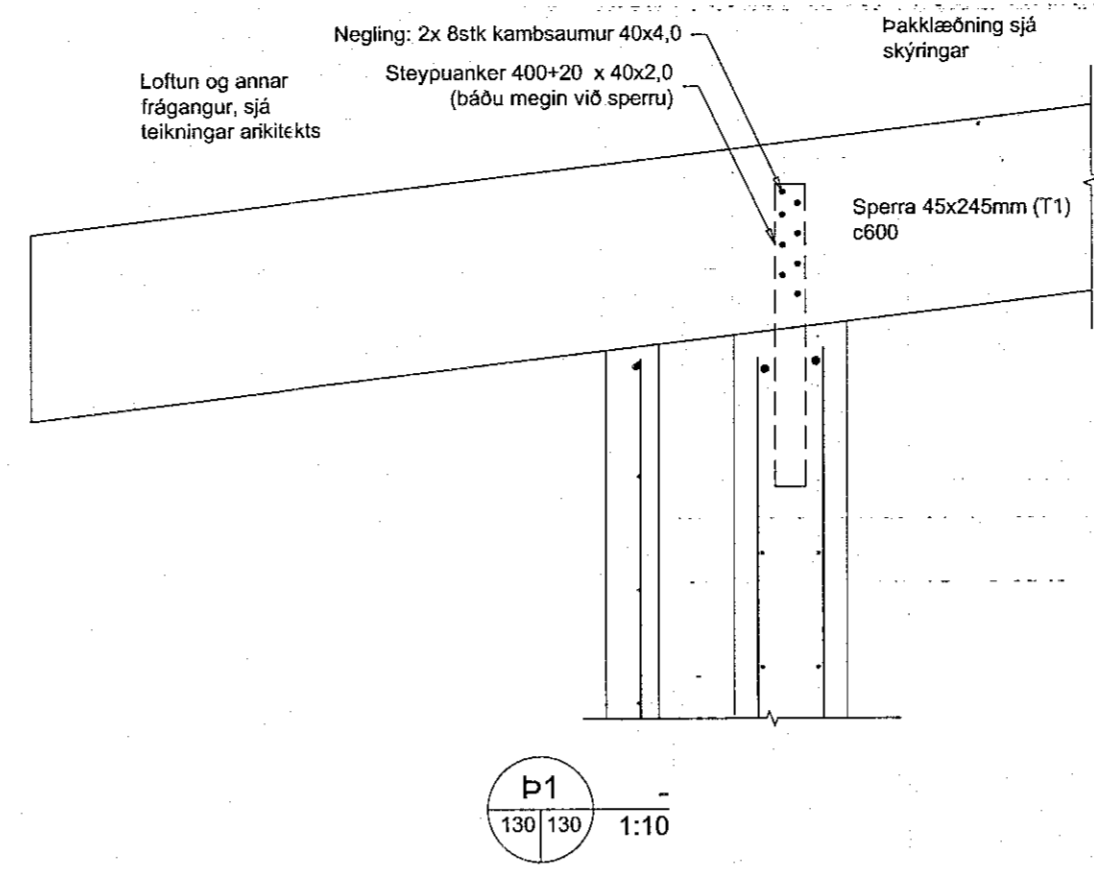

b8 130 | 130 1:10

b9 130 | 130 1:10

Trévirki:

Allt efni og vinna skal vera í samræmi við íslenskan staðal ÍST/DS 413. Allt limtré í burðarvirki skal vera af styrkleikaflokki GL40. Timbur í burðarvirki skal allt standast kröfur sem gerðar eru til tímurs af styrkleikaflokki C18 (flokkur T1) Þar sem timbur liggur að kaldri steypu skal setja tjörupappa á milli. Allur krossviður skal vera rakapollinn (WBP) Stærð á gataplötum er gefin BxL.

Þak:

Þak/þaksperrur eru bornar uppi af stálbitum og forsteyptum burðarveggjum. Stálbitar eru soðnir stálplötur sem boltaðar eru í burðarveggi. Ofan á burðarveggi koma 45x220 þaksperrur sem festir eru með (JOMA/BMF) steyppunkurum. 40x400x20x2,0 í steyptar einingar, múrboltum utan á steyptar einingar. Ofan á þaksperrur kemur 25x150 borðaklaðning sem neglist með 3 stk n³/₅ neglum á hverjum stað. Ofan á borðaklaðningu kemur ábráður tjörupappi, nánar útfært á teikningum arkitekts.

Suðuvinna:

Öll rafsuðuvinna skal unnin af fagmönnum sem hlotið hafa hæfnisvottorð skv. ÍST EN 287-1:1992. Allar suður skulu uppfylla flokk C skv. ÍST EN 25817:1992. Lágmarks kverksuða skal vera 4mm nema annað sé tekið fram.

Festingar, naglar, boltar og skrúfur:

Allt efni og vinna skal uppfylla ÍST og ENV staða. Allir naglar, boltar og skrúfur skulu vera heitgalvanhúðað. Allt stál utanhúss skal vera heitgalvanhúðað. Stál sem varið er fyrir veðrun og er inni í burðargrind skal vera galvanhúðað eða grunnuð + málað með 2 umferðum af olíumálinngu. Stálgæði í festingum skulu vera a.m.k. S235 skv. DS/EN10025

Boltar og rær skulu vera í gæðaflokki 8.8 skv. DIN ISO 898 nema annað sé tekið fram.

Alla vinnu við múrbolta í festingar skal vanda og skal bordýpt vera upp 20mm meiri en ætluðu djúpt boltans í steypu. Holu/borgat skal hreinsa og blása vel áður en lim og bolti er settur í.

N tákna venjulegan ferhyrman saum
K tákna kambasaum
Múrboltar: M10x²⁰⁰/₃₀ tákna þvermál bolta 10mm, lengd 200mm og festilengd 120mm

Til athugunar:

Mikilvægt er að stilla hæðir bita sem koma bvert á loftunarstøfu þaks, þannig að fullnægjandi bil sé fyrir loftun fyrir ofan þá

Öll mál eru í mm, hæðarkótar í m

Útgáfa	Skýping	Dagur	Hannað
B01	Byggingateikning	3.03.2020	BH/GK
B02	Teikning upplærd	10.06.2020	BH/GK

Dagur undirskriftir: Nafn og kt. hönnuðar: Kristinn Ragnarsson 8722944-2669

Undirskrift hönnuðar: *[Signature]*

Bláausturinn
Borgarför Helgason Kt. 270474-4899 Netfang: beggi@bmvalla.is
Gudjón Kjartansson Kt. 1041060-7219 Netfang: gudjonk@bmvalla.is

Bláausturinn
Vöðuskaró 7, Hafnarfjörður
Einbýlishúsið - Burðarþol
Prakvirki
Grunnmynd, deli, snið og almennar skýringar

B130
Vnr: V20-008