

SN 202
SNIB C-C
MKV: 120

FESTINGAR:
 a: BMF BITASKÖR 45x167 - FESTUR MEÐ 10-6 STK. K 40/40
 b: BMF BITASKÖR 90x205 - FESTUR MEÐ 16-8 STK. K 40/40
 x: BMF 90R VINKILL MEÐ STYRKINGU. FESTUR MEÐ 8-8 STK. K 40/40
 y: BMF 105R VINKILL MEÐ STYRKINGU. FESTUR MEÐ 10-10 STK. K 40/40
 z: 2 STK. TRÉSKRUFUR 6X120

Samplykkt ham
 23. JUN 2020
 Byggingafræðingur / Hannafirði

- SKÝRINGAR:**
- ALMENNAR SKÝRINGAR SJÁ TEIKNINGU B001
 - ALLT EFNÍ OG ÖLL VINNA SKAL VERA Í SAMRÆMI VIÐ GILDANDI STAÐLA OG REGLUGERÐIR
 - ÖLL MÁL ERU Í MILLIMETURUM
 - LEGGJA SKAL TJÖRUPAPPA Á MILLI STEYPU OG REIMA / VEGGJAGRINDA
 - TIMBUR BITAR ERU Í FLOKKI C24
 - LÍMTRÉ BITAR ERU Í FLOKKI GL28H
 - ÞAR SEM EKKI ER MERKT DEILI SKAL NOTA SAMBÆRILEGT
 - 2x45x145, 2x45x95, 2x45x220 STÖÐIR OG BITAR LÍMT OG FEST SAMAN MEÐ TRÉSKRUFUM 6x80 C300
 - Í VEGGKLÆÐNINGU SKAL NOTA 9MM GRENNIKROSSVIÐ. KROSSVIÐ SKAL NEGLA OG LÍMA MEÐ 31/70 C150 RIFFLUDUM BYSSUSAUM
 - Í ÞAKKLÆÐNINGU SKAL NOTA 25mm BORDAKLÆÐNING FEST MEÐ 31/70 RIFFLUDUM BYSSUSAUM
 - STEYPUGÆÐI C25/30-22-XF2-S2

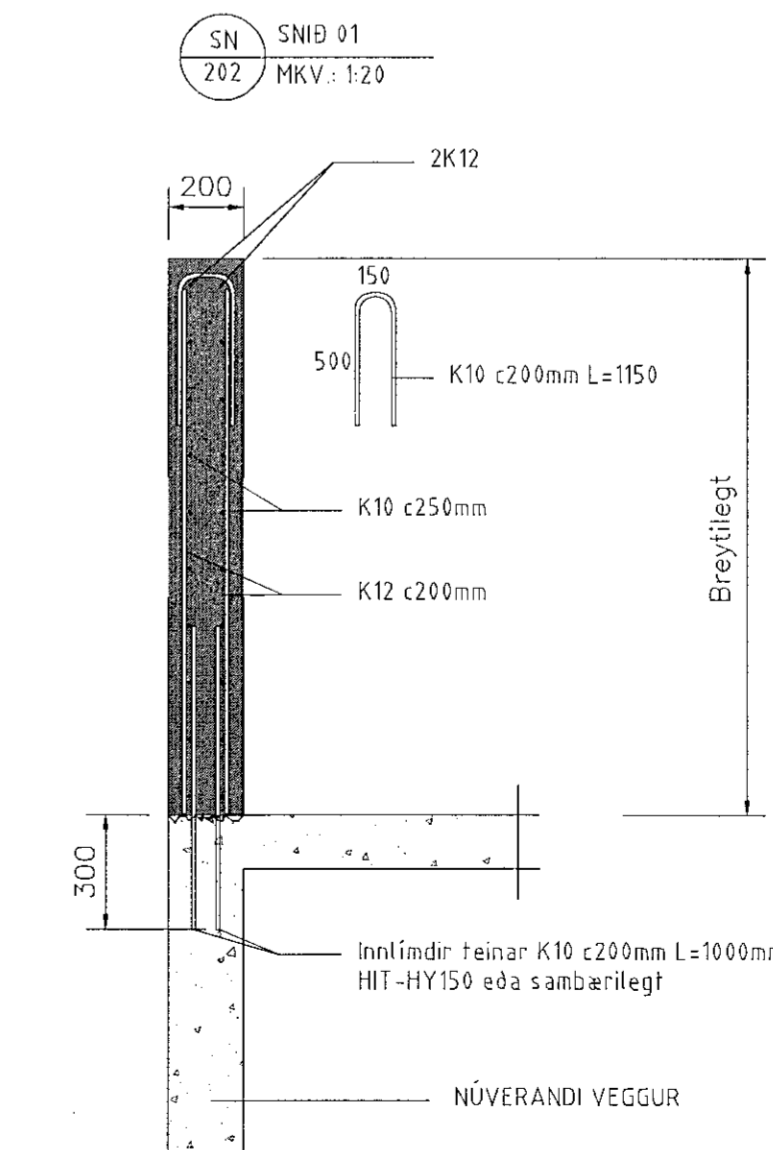
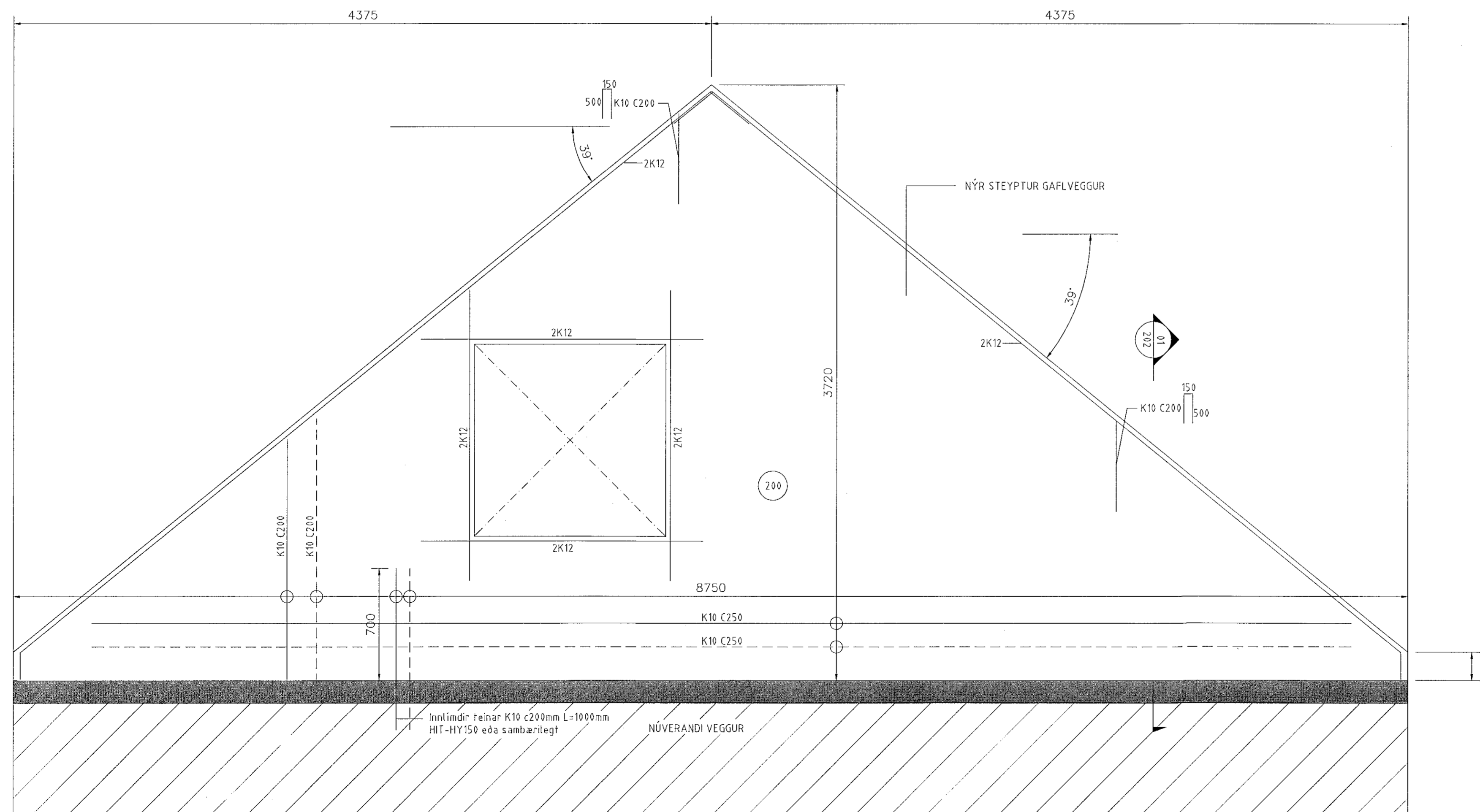
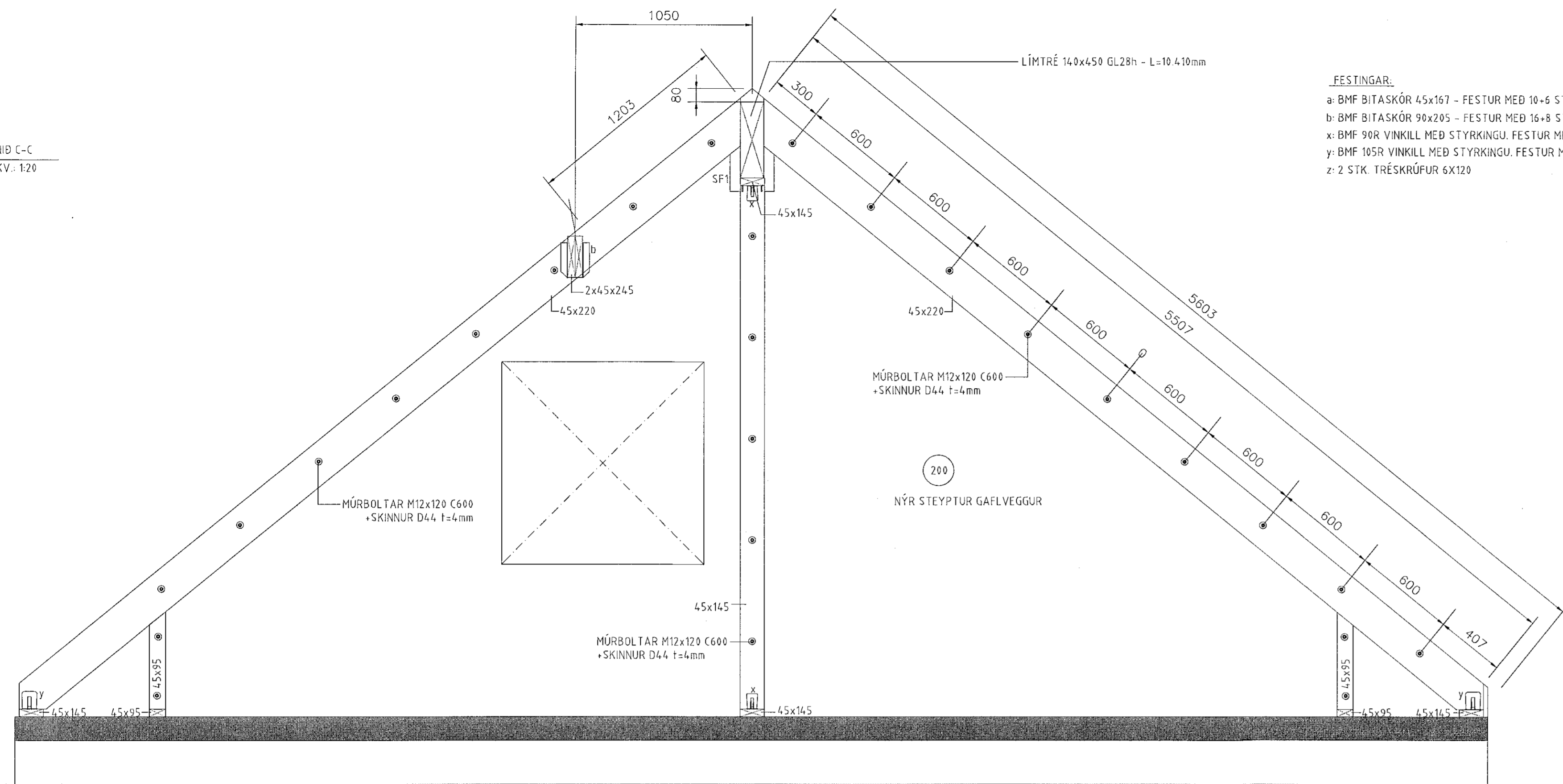

NR.	BREYTING	DAGS	TEIKN	HANN	RÝNT	SAMP
A	VERKTEIKNING	16.04.2020	MM	MM	JPF	JPF

F.H. VERKFRÆÐISTOFA REYKJAVÍKUR:
 JÓN ÞÓR EINNBOGASON - KT: 200977-5059

HÖNNUNARSTJÓRI:
 030966-3389

Verkfræðistofa REYKJAVÍKUR
 FÍSKISLÓÐ 75, 101, REYKJAVÍK KT: 560415-0600

VERK:
VITASTÍGUR 5
 HAFNAF JÖRÐUR

TEIKNING:
 BURÐARVIRKI
 SNIB C-C

VERKNR.: 2019	MKV.: 120	
TEIKNÁÐ: MM	HANNÁÐ: MM	YFIRFARID: JPF
DAGS: 16.04.2020	TEIKNING NR.: B202	ÚTGÁFA NR.: A

© Öll rétt og eðlun tekið á, að hluta eða í heild er það skilfraga höfundurinn