

Samþykkt þann
05 AUG 2020
Byggingarfulltrúinn í Hafnarfirði
E. Sigurður Steinar Jónsson

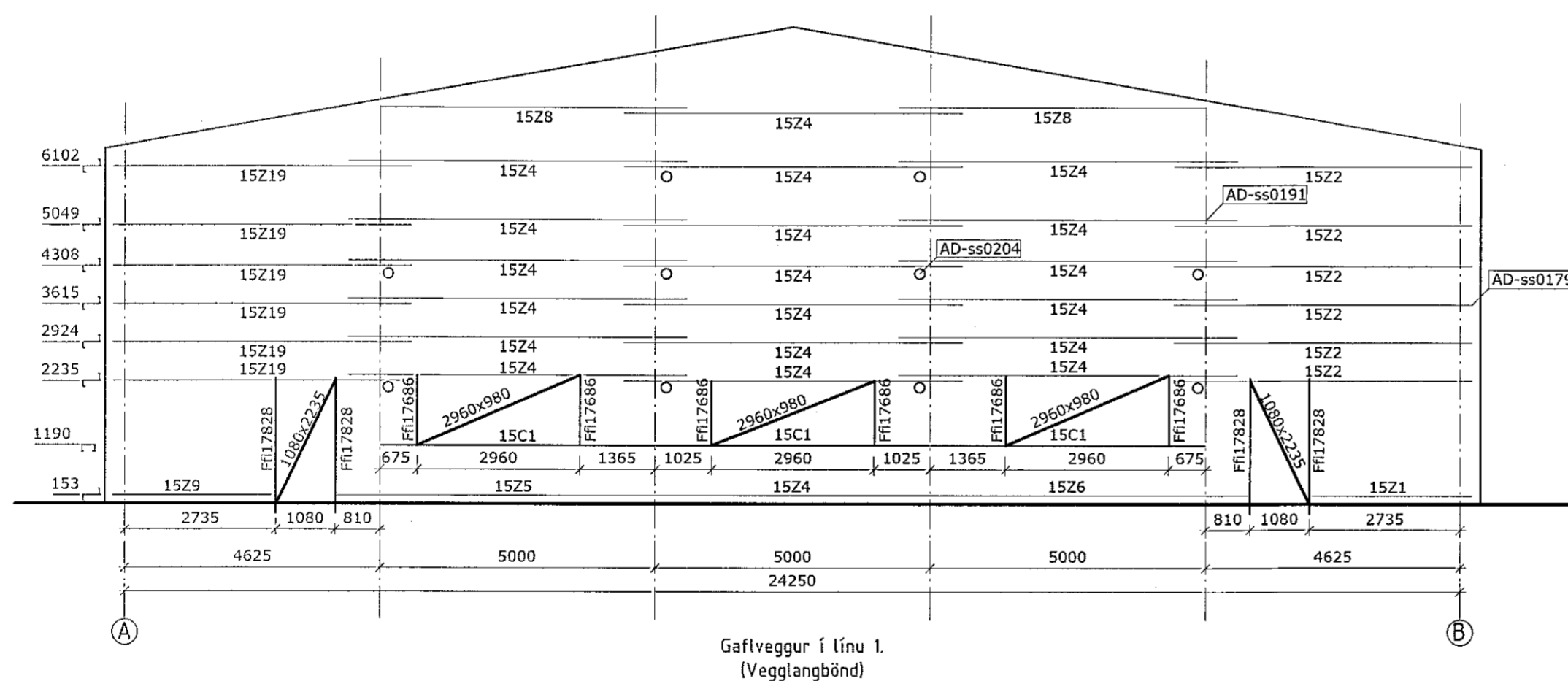

Gafllveggur í línu 1.
(Vegglangbünd)

Profil	Þversnið	Langd L mm
C1	C120X1.5	L = 4995.0
Z1	Z120X1.5	L = 2929.5
Z2	Z120X1.5	L = 5432.0
Z4	Z120X1.5	L = 6165.0
Z5	Z120X1.5	L = 6362.5
Z6	Z120X1.5	L = 6362.5
Z8	Z120X1.5	L = 5580.0
Z9	Z120X1.5	L = 2929.5
Z19	Z120X1.5	L = 5432.0

Rammar um glugga og hurðir eru FFI17828 and FFI17686
Sjá frekari upplýsingar á deilimyndum.

Setjið upp stýfur milli súlu og langbanda til hindra snúling súlu.

undirskrift aðalhönnuðar:
E. Sigurður Steinar Jónsson
Kjartan Rafnsson, kt. 220850-2189

FRISO MAT. Innovators in steel buildings N.V./S.A. Stokerijstraat 79 B-2110 WILHELEM (ANTWERP) tel: +32 3 353 33 99 fax: +32 3 353 32 52 e-mail: info@frisomat.be	client:	Áthella 4, Hafnarfjörður Iceland, extension	Frishall Ceptra width: 24,7m height: 6,2 m length: 21,0 m
	scale:	1/100	date: 05/11/2019

Eurostál ehf Sundabraut 5, 104 Reykjavík Símar: 517 0335 / 618 3300, email: kjartan@eurostal.is Breytt:		Verkefni: Áthella 4, viðbygging	Kvarði: 1 / 100.
Teiknað: KR. Dags: 24 júlí 2020 Verk nr.:		Teikning: Gafll línu 1. vegglangbünd. Þýðing á texta teikningar nr.5 frá Frisomat.	Teikn. nr. 5.00.
Undirskrift: <i>E. Sigurður Steinar Jónsson</i> Kjartan Rafnsson kt. 220850 - 2189			