

Samþykkt þann  
11 AUG 2020  
Byggingarfulltrúinn í Hafnarfirði  
F. h. Sigurður Steinar Jónsson

ÚTGÁFUFERILL

NÚMÉR	DAGS	SKYRINGAR	UNNIB.

DAGS. SAMRÆM HÖNNUNUR.  
Jón Guðm.

Steyptir veggir og plata yfir 3. hæð  
mkv. 1:50

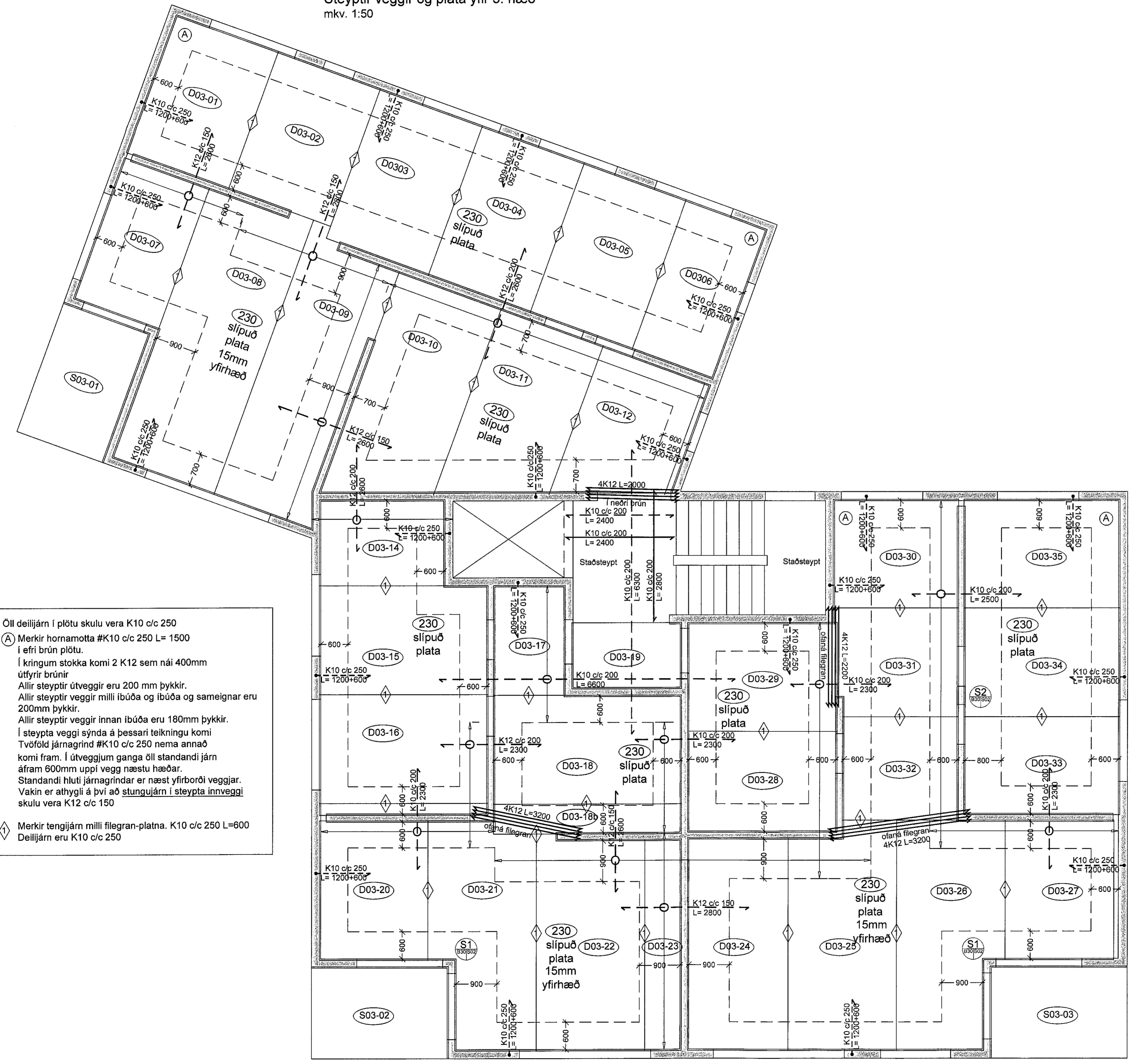

Öll deilijárn í plötu skulu vera K10 c/c 250  
 (A) Merkir hornmotta #K10 c/c 250 L= 1500 í efri brún plötu.  
 Í kringum stokka komi 2 K12 sem ná 400mm útfyrir brúnir.  
 Allir steypir útveggir eru 200 mm þykkir.  
 Allir steypir veggir milli íbúða og íbúða og sameignar eru 200mm þykkir.  
 Allir steypir veggir innan íbúða eru 180mm þykkir.  
 Í steypa veggj sýnda á þessari teikningu komi Tvöföld járngrind #K10 c/c 250 nema annað komi fram. Í útveggjum ganga öll standandi járn áfram 600mm uppí vegg næstu hæðar.  
 Standandi hluti járngrindar er næst yfirborði veggjar.  
 Vakín er athygli á því að stungujárn í steypa innveggj skulu vera K12 c/c 150

Merkir tengjárn milli flegran-plata. K10 c/c 250 L=600  
 Deilijárn eru K10 c/c 250

**EMIL ÞÓR GUÐMUNDSSON**  
FTF1  
HAMRABORG 10  
200 KÓPAVOGUR  
GSM: 898 9517  
NETFANG: emil@emil.is  
kt. 290456-3499

HEITI VERKS:

**Brenniskarð 3**

HEITI TEKINGAR:  
Burðarvirki 3. hæð  
Steyptir veggir og plata yfir 3. hæð

MKV:	DAGS:	VERK NR:	
1:50	15.07.2020		
TEKNAÐ:	YFIRFARID:	SAMÞYKKT:	NR. TEKINGAR:
EPG	EPG	EPG	B30-1
DAGS UNDRSKR:	NAFN HÖNNUNAR:		
09/08/20	EMIL ÞÓR GUÐMUNDSSON		
UNDRSKR HÖNNUNAR:	ÚTGÁFA:		