

BURÐARVIRKI, ALMENNAR REGLUR.

1. STAÐLAR OG ÁLAG

ÍST-EN 1990	: ÁLAGSFORSENDUR VID HÖNNUN MANNVIRKJA
ÍST-EN 1991	: ÖRYGGI OG ÁLAG
ÍST-EN 1992	: STEINSTEYPUVIRKI
ÍST-EN 1993	: STÁLVIKI
ÍST-EN 1995	: TIMBURVIRKI
ÍST-EN 1997	: GRUNDUN
ÍST-EN 1998	: JARÐSKJÁLFTAR, ÁLAG OG HÖNNUNARREGLUR.

GRUNNGILDI SNJÓÁLAGS s_s	: 1,34 KN/m ²
GRUNNGILDI VINDÁLAGS	: 1,6 KN/m ²
NOTÁLAG FYRIR GÖLF	: 2,0 KN/m ² / FLÓTTALEIÐIR 3,0 KN/m ²
NOTÁLAG FYRIR STIGA	: 3,0 KN/m ²
NOTÁLAG FYRIR SVALIR	: 4,0 KN/m ²
NOTÁLAG FYRIR ÞAKPLÖTU	: 1,0 KN/m ²
LÉTTIR SKILVEGGIR	: 1,5 KN/m ²

2. STEINSTEYPA

ÖLL VINNA OG EFTIRFARANDI TÁFLA SEGIR TIL UM.

2.1 BROTPOLSFLÖKKUN

BROTPOLSFLÖKKUR STEYNSTEYPU SEM NAUÐSYNLEGUR ER Í HVERJUM BYGGINGAHLUTA ER TILGREINDUR UNDIR 4.1 STEYPA. BROTPOLSFLÖKKARNIR ERU SKILGREINDIR Í ÍST 10 OG TÁKNADIR C-8 TIL C-45, ÞAR SEM TALAN TÁKNAR BROTPOL 15*30 cm SÁVALING.

2.2 SAMSETNING

FYLLIFNI STEYPUVANNAR, Þ.E. MÖL OG SANDUR, SKULU UPPFYLLA KRÖFUR BYGGINGARREGLUGERÐAR ER VARDAR VIRKNI FYRIR ALKALI-KÍSIL EFNABREYTINGUM. SÁLDURFERILL FYLLIFNA SKAL AD JAFNADI LIGGJA INNAN MARKA SEM SÝND ERU Á Rb.BLAÐI Rb. Ep. 002.
REKNA MÁ MED AD STÆRSTU MALARKORNIIN MEGI VERA ALLT AD 32 mm. Í ÞÉTT BENTUM BITUM EDA GRÖNNUM BURÐARHLUTUM VERÐUR HÁMARKSKORNASTÆRD AD VERA MINNI 12-15 mm (Perforsteypa).
ÖLL STEYPA SEM VERÐUR FYRIR ÁHRIFUM FROSTS SKAL VERA LOFTBLENDIN OG SKAL LOFTMAGNID VERA 5,5 % $s_w = 0,5$ MÆLT Á BYGGINGASTAD MED RÚMMÁLSADFERD REIT ADUR EN STEYPPAN ER LÖGD Í MÓT. SEMENTSMAGN SKAL VERA A.M.K 300 kg/m³. HLUTFALL MILLI VATNS OG SEMENTS SKAL ALDREI FARA YFIR 0,55 Þ.E.V/S < 0,55 Í UTANHÖSSTEYPU.
NOTKJUN ÍBLÖNDUNAREFNA ERU HÁÐ SAMÞYKKI HÖNNUDA. ALLA STEYPU SKAL TITRA, EINNIG STEYPU SEM HEFUR VERID GERÐ FLJÓTANDI.

2.3 STEYPUHULA YFIR JÁRNUM

SKAL VERA EINS OG EFTIRFARANDI TÁFLA SÝNIR:

VEDRUN STAÐSETNING	STYRKLEIFAFLOKKUR STEYPU					
	C-20 OG LÉGRA	b	C-25 TIL C-35	b	C-40 OG HERRA	b
LÍTIL VEDRUN OG MENGUN INNAHÚSS	20	15	15	15	15	15
TÖLVERÐ VEDRUN UTAN- EDA Í MIKLUM RAKA INNAHÚSS. STEYPA Í JORÐU ÁN MENGUNAR	30	25	25	20	20	15
VERULEG VEDRUN OG MENGUN	40	35	35	30	30	20
Í SJÁVARBORDI EDA ÞAR SEM SALT ER NOTAD Á STEYPU	50	45	45	40	40	35
a: BITAR OG STÖDIR	LÉYFLEGG FRÁVIK NIÐUR					
b: PLÖTUR OG VEGGIR	Á VID ERU 5mm					

3. BENDISTÁL

ÖLL VINNA OG EFTIRFARANDI TÁFLA SEGIR TIL UM.

3.1 SKILGREININGAR OG TÁKN

BENDISTÁL ER TÁKNAD Á EFTIRFARANDI HÁTT. SLÉTT STÁL ST 37 MERKT RB, R10 O.S.FRV. SUÐURHEFT KAMBSTÁL KS40s MERKT KB, K10 O.S.FRV. TÖLURNAR TÁKNA ÞVERMÁL JÁRNANA Í mm.

Á TEIKNINGUM FYRIR PLÖTUR TÁKNAR:

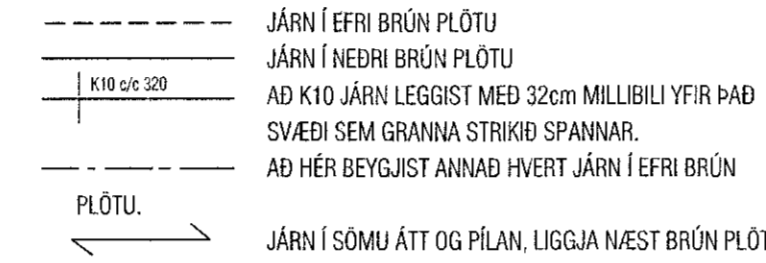

SKEYTILENGD JÁRNA Í PLÖTUM SÉ EKKI MINNI EN 50*D (þvermál jáms) NEMA ANNAD SÉ SÝNT Á TEIKNINGU. BEYJUSKÍFA FYRIR UPPBEYGGU Á LANGJARNUM, Í BITUM, SÚLUM, PLÖTUM OG Í GERÐ KRÓKA OG HAKA Á LANGJARNUM SKAL VERA EINS OG SÝNT ER HÉR AD NEDAN.

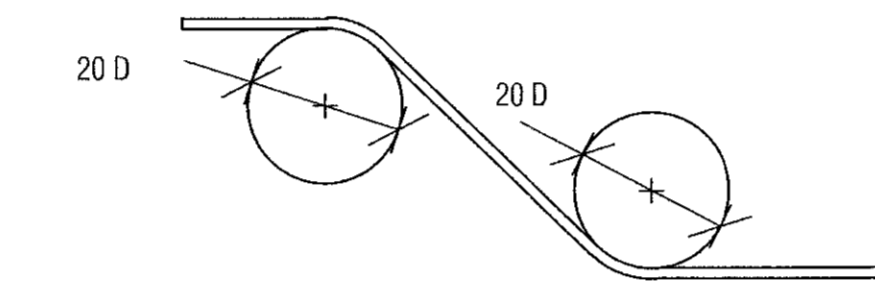

BEYJUSKÍFA FYRIR LYKKJUR SKAL AD JAFNADI HAFNA ÞVERMÁL SEM ER EKKI MINNA EN EFTIRFARANDI TÁFLA SEGIR TIL UM.

ÞVERMÁL STANGAR mm	STÁLREGIND		
	SLÉTT STÁL D mm	KAMBSTÁL D mm	YFIRSTÁL D mm
4,5/6	24	24	24
7,8/9	24	32	48
10	24	48	48
12	24	64	128
16	24	128	128

BEYJUPVERMÁL MÁ ÞÓ ALDREI VERA MINNI EN ÞAU GILDI SEM FRAMLEIÐENDUR TAKA ÁBYRGÐ Á.

3.2 DEILI

FRÁGANGUR JÁRNA ÞAR SEM VEGGIR MÆTAST:

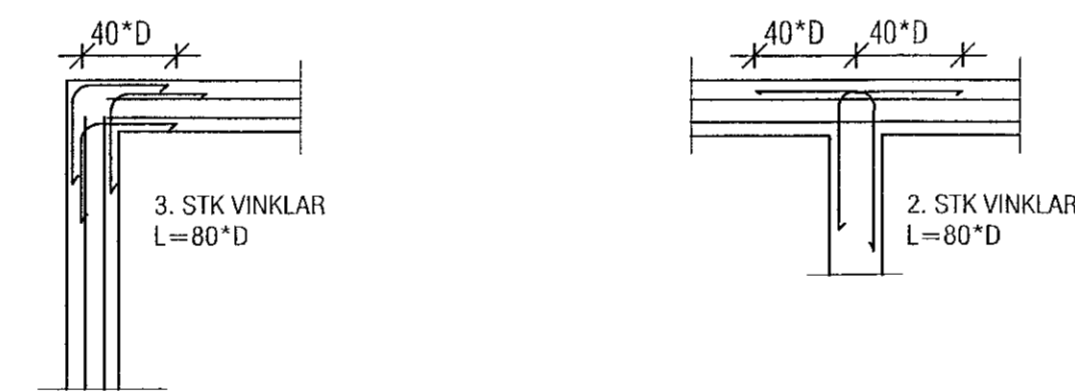

LÁMARKSFJARLEGG MILLI BURÐARJÁRNA Í BITUM

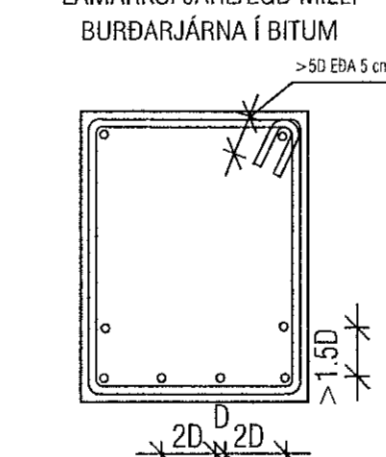

EINNIG SKAL FJARLEGG MILLI JÁRNA VERA STÆRRI EN HÁMARKSKORNASTÆRD + 5 mm

STEYPUBRÚNIR: MED OPUM Í PLÖTUM SKAL SETJA SAMA MAGN OG KLIPPT ER Í BURTU. MED ÖLLUM BRÚNUM ÞAD ER AD SEGJA VEGGENDUM, DYRAOPUM OG ÞAKBRÚNUM SKAL SETJA 2 K12. ÖLL JÁRN GANGI ÁFRAM Í GEGNUM STEYPUKIL A.M.K JAFN LANGT OG 50 * D. PLÖTU- OG BITAS/ETI SKULU VERA 50 mm. ÞETTA GILDIR NEMA ANNAD SÉ TEKID FRAM.

4. SÉRST. SKÝRINGAR

4.1 STEINSTEYPA

UM NIÐURLAGNINGU STEYPU OG FRÁGANG UM-FRAM ÞAD SEM HÉR RÆÐIR VÍSAST Í ÍST-10

STEYPA Í ÞRIFALÖGUM SÉ C-16
STEYPA Í UNDRISTÖÐUM SÉ C-25
STEYPA Í BOTNPLÖTUM SÉ C-20
STEYPA Í VEGGJUM OG BERANDI PLÖTUM SÉ C-25

4.2 TÁKN

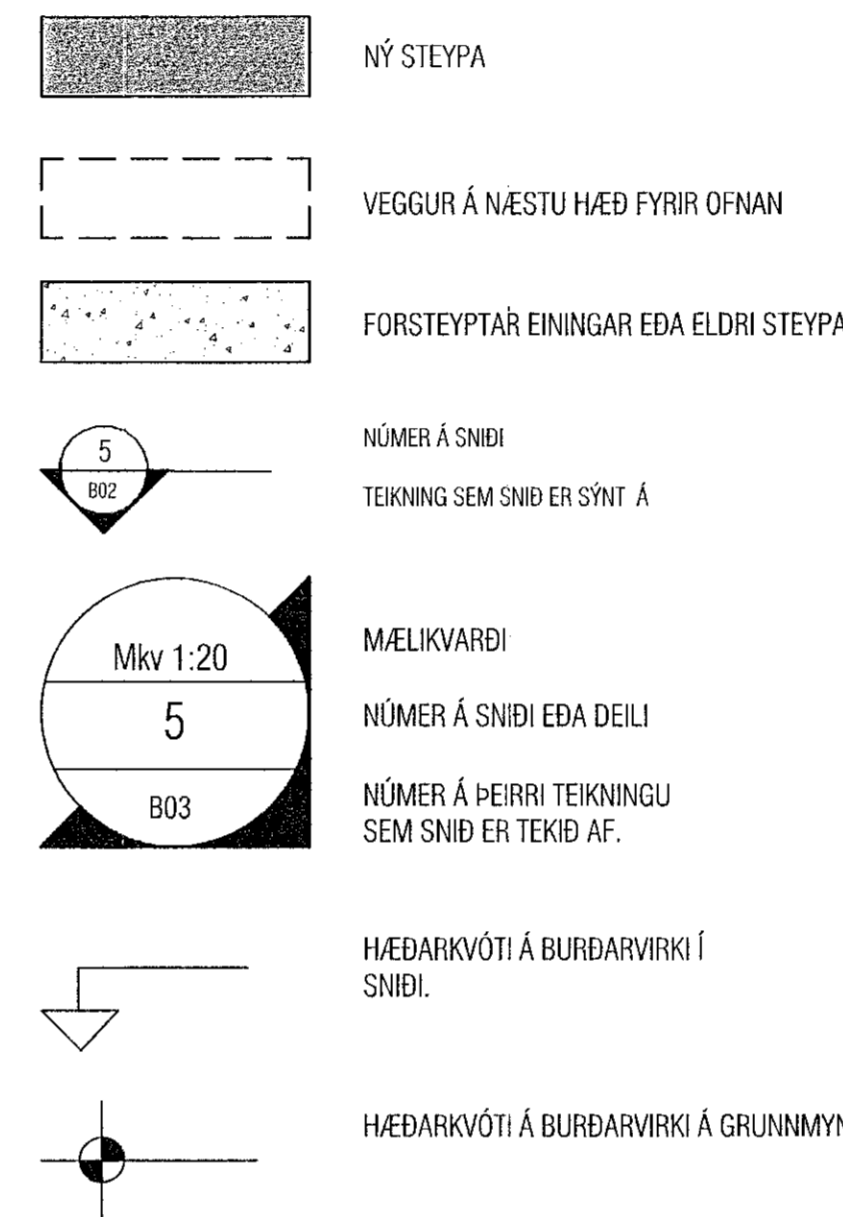

5. STÁLVIKI

5.1 STÁL

ALLT BURÐARVIRKI ÚR STÁLI SKAL A.M.K UPPFYLLA Fe 360, SKV. DS 412 NEMA ANNAD SÉ TEKID FRAM. ALLT STÁL SKAL GRUNNA MED RYÐVARNARMÁLNINGU, NEMA ANNAD SÉ TEKID FRAM.

5.2 FESTINGAR

ALLT STÁL Í FESTINGUM SKAL A.M.K UPPFYLLA Fe 360 OG ALLIR BOLTAUR STYRKLEIFAFLOKK 4.6 SKV. DS 412 NEMA ANNAD SÉ TEKID FRAM. BIL MILLI FESTIPUNKTA Í FESTINGUM SJÁ TÖFLU HÉR AD NEDAN. ALLA VINNU VID MÚRBOLTA SKAL VANDA SÉRSTAKLEGA. BORDÝPT SKAL VERA 20 mm DÝPRI EN LENGD BOLTANS Í STEYPU. HOLUNA SKAL BLÁSA OG HREINSA ADUR EN BOLTINN ER SETTUR Í.

LÁGMARKS BIL MILLI BOLTA Í FESTINGA

	Innbyrtis	Endi undir slagi	Endi án slags	Kantur undir slagi	Kantur án slags
Bitar	3d	3d	2d	3d	1,5d

7. TRÉVIRKI

7.1 TIMBUR

ALLUR BURÐARVIRÐUR SKAL A.M.K UPPFYLLA TIMBURFLOKK C18 OG LÍMTRÉ GL32. SKV. DS 413 NEMA ANNAD SÉ TEKID FRAM. AD JAFNADI MÁ EKKI RÝRA ENDA ÞVERSNIDS MEIRA EN SEM NEMUR 1/3 AF HEILDINI. ÞAR SEM TIMBUR OG STEYPA KOMA SAMAN SKAL SETJA TJÓRUPAPPA Á MILLI.

7.2 FESTINGAR

BIL MILLI FESTIPUNKTA Í FESTINGUM SJÁ TÖFLU HÉR AD NEDAN. ALLA VINNU VID MÚRBOLTA SKAL VANDA SÉRSTAKLEGA. BORDÝPT SKAL VERA 20 mm DÝPRI EN LENGD BOLTANS Í STEYPU. HOLUNA SKAL BLÁSA OG HREINSA ADUR EN BOLTINN ER SETTUR Í.

LÁGMARKS BIL MILLI FESTIPUNKTA Í FESTINGA

	Í VAXTASTEFNU			HORNREIT Á VAXTASTEFNU		
	Innbyrtis	Endi undir slagi	Endi án slags	Innbyrtis	Kantur undir slagi	Kantur án slags
Naglar	10d	15d	10d	5d	10d	5d
Botar	7d	7d	4d	2d	4d	2d
Skútur	7d	7d	4d	2d	4d	2d

7.3 ÞAKVIRKI

HEILKLÆÐA SKAL ÞÖK MED 25x150 mm BORBÆLÐNINGU OG NEGLA HANA MED 3x3 GALV. NÖGLUM PR. SPERRU. ÞAKJÁRNID NEGLIST Í ADRA HVERJA HÁBÁRU MED SNÚNUM SAUM 55*66 MED ÞÉTTIHRING EDA KAMBSAUM 37*61 MED ÞÉTTIHRING. NEGLA SKAL MED c/c 750 Á MEGINHLUTA ÞAK. Á ÚTBRÚN ÞAKS SKULU NEGLDAR 2 NAGLARADIR MED c/c 150 Í ADRA HVERJA HÁBÁRU. AD ÖÐRU LEITI SKAL GANGA FRÁ ÞAKJÁRNI SAMKVÆMT Rb-bituum nr. (47) 102 og 103.

VEKTOR
-hönnun og ráðgjöf-
Síðumúla 3, 108 Rvk, s: 554-6650 / 897-5363

Sigurður Halsteinnsson
byggingstæknifræðingur
hl. 69669-7749
email: sigurdur@vektor.is

JÓFRÍÐARSTADARVEGUR 11

VIÐBYGGING Á BILGEYMSLU SKÝRINGAR

Ár: _____ Dags: _____
Hönnuð: SH
Til: SH
Dagsetning: 30.03.2020
Vest. nr.: _____
Mælikvæði: _____
Töfn. nr.: B01