

Samþykkt þann
07 AUG 2020
Byggingartulltrúinn í Hagarfirði
F.h. Sigurður Steinar Jónsson

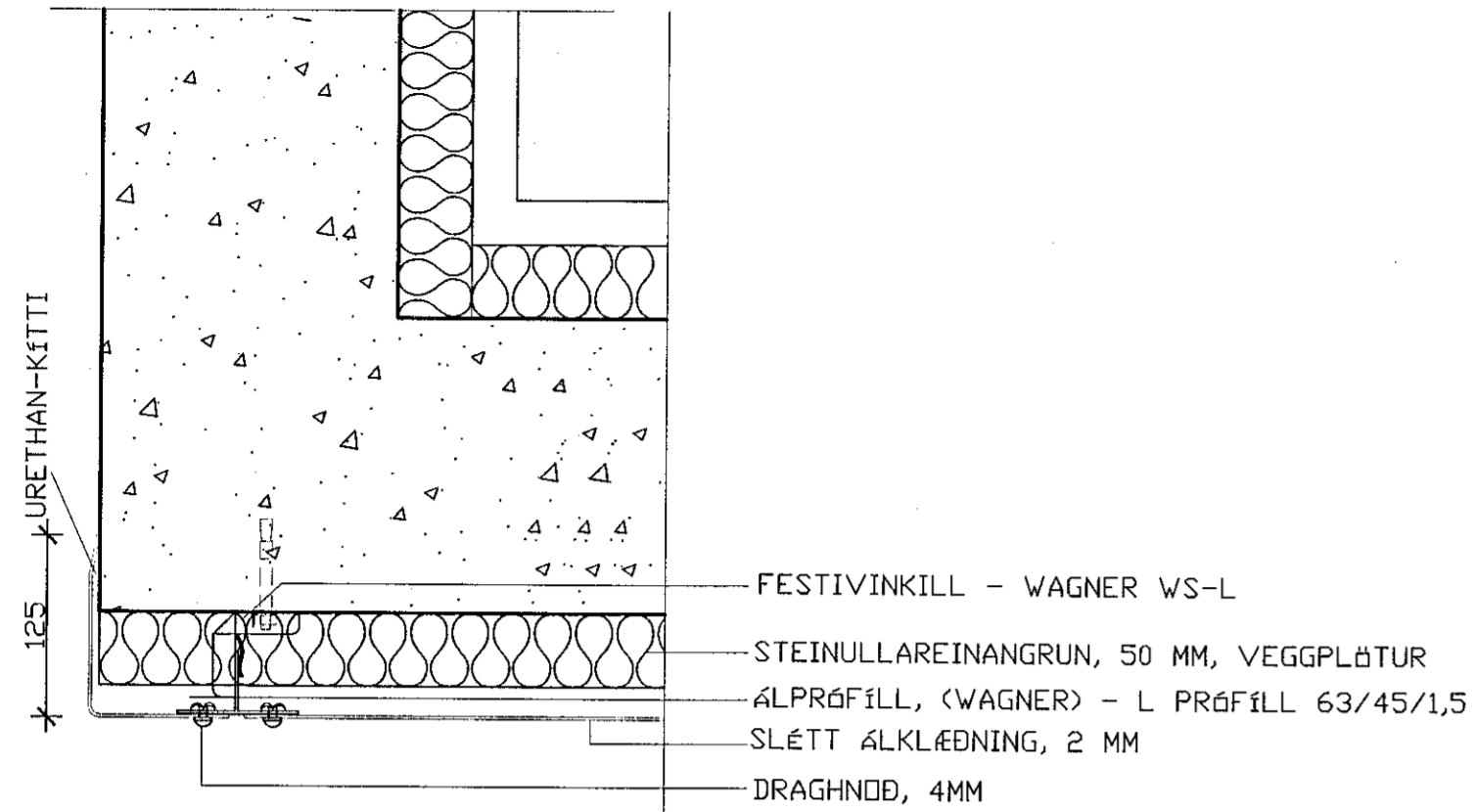

LÁRÉTT SNIÐ ÚTHORN
M.KV. 1:5

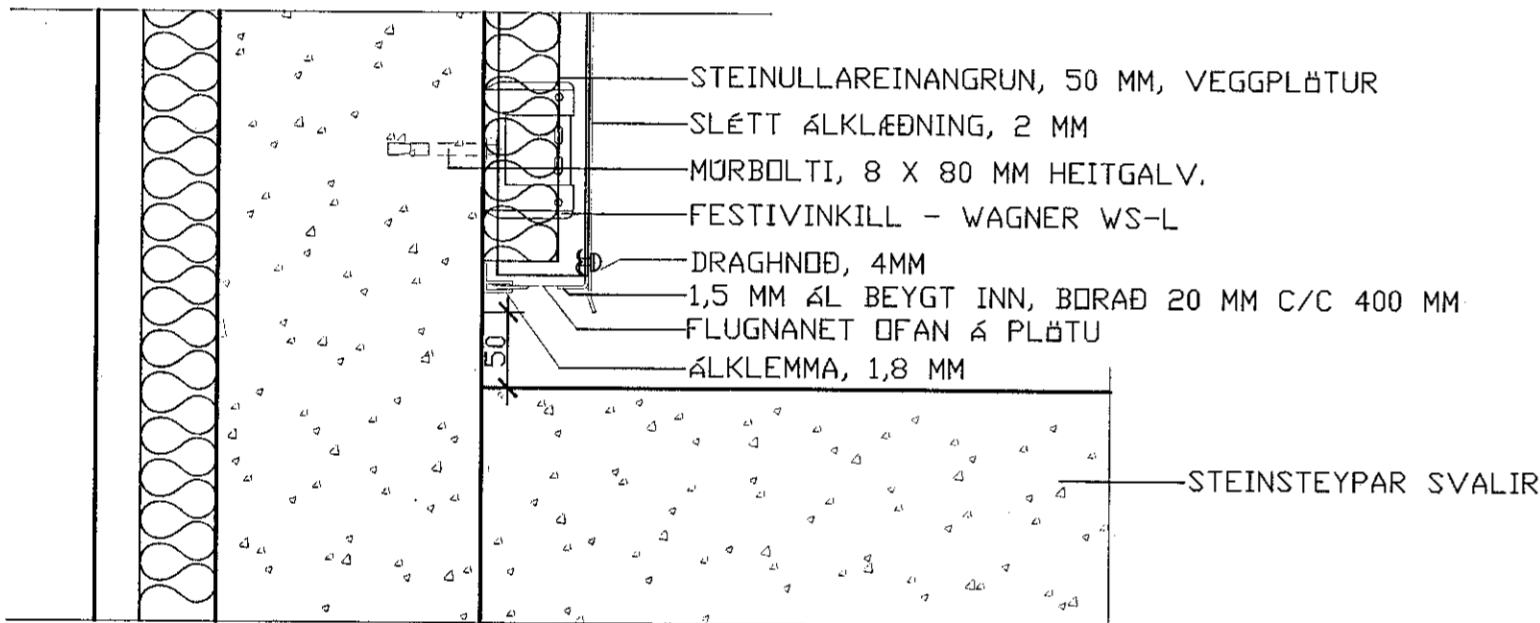

LÓDRÉTT SNIÐ VIÐ STEYPTAR SVALIR
M.KV. 1:5

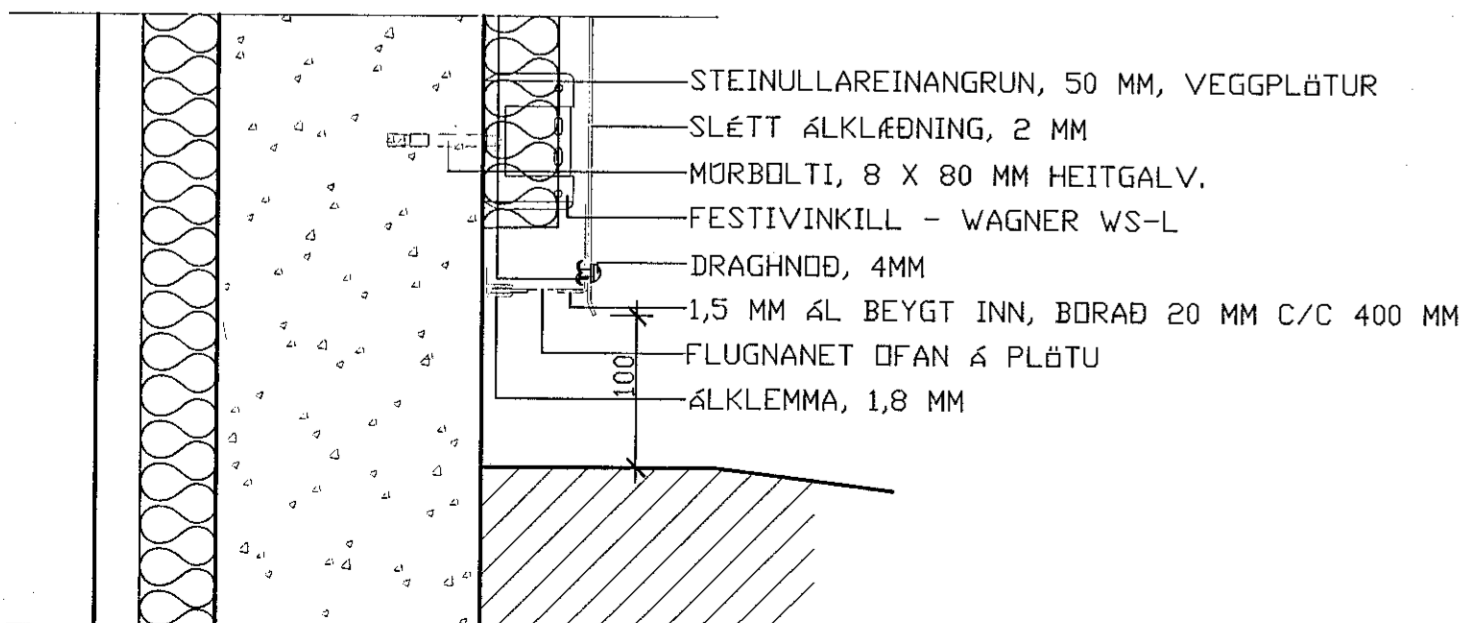

LÓDRÉTT SNIÐ VIÐ JÖRÐ
M.KV. 1:5

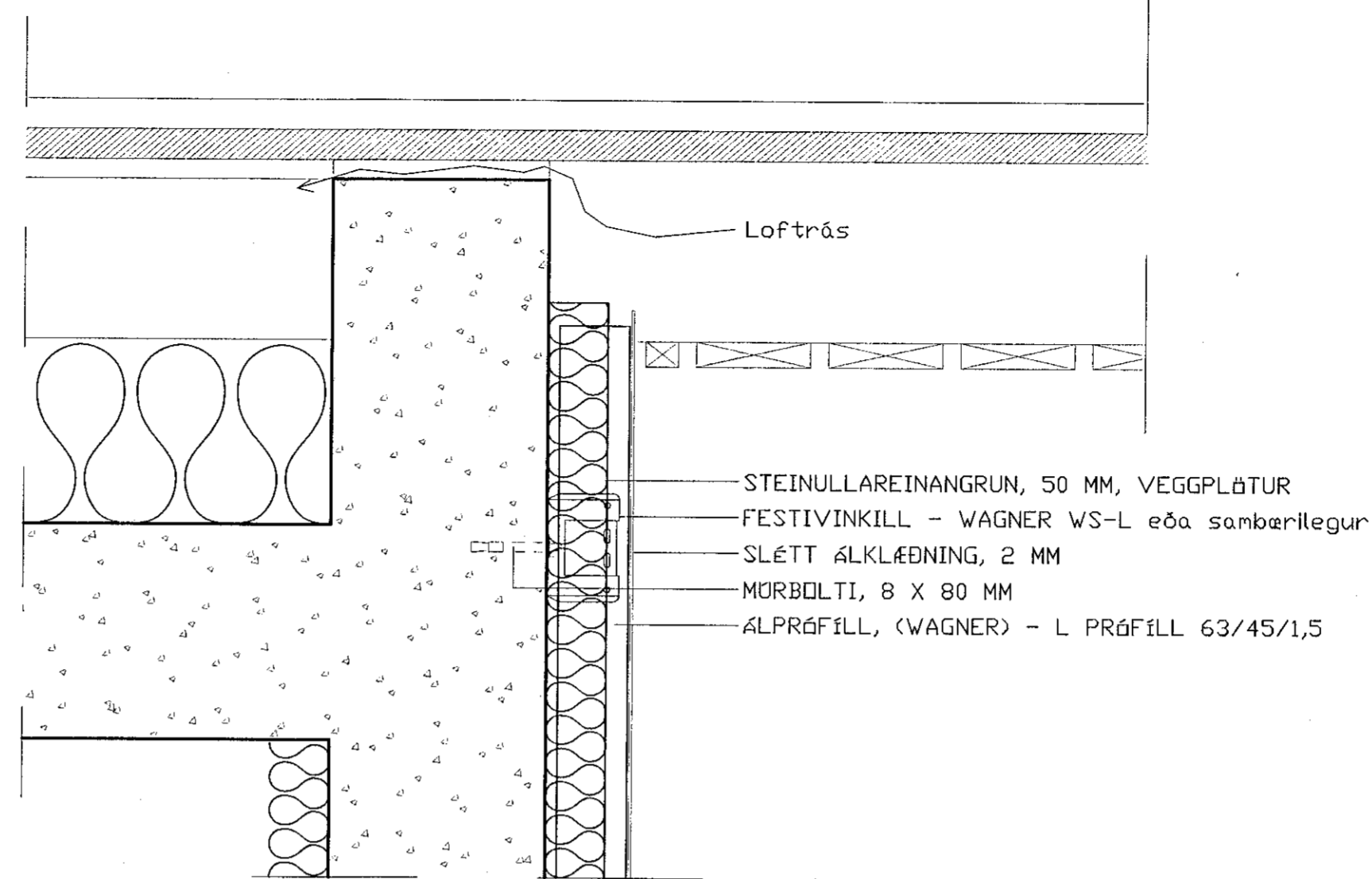

LÓDRÉTT SNIÐ VIÐ ÞAK
M.KV. 1:5

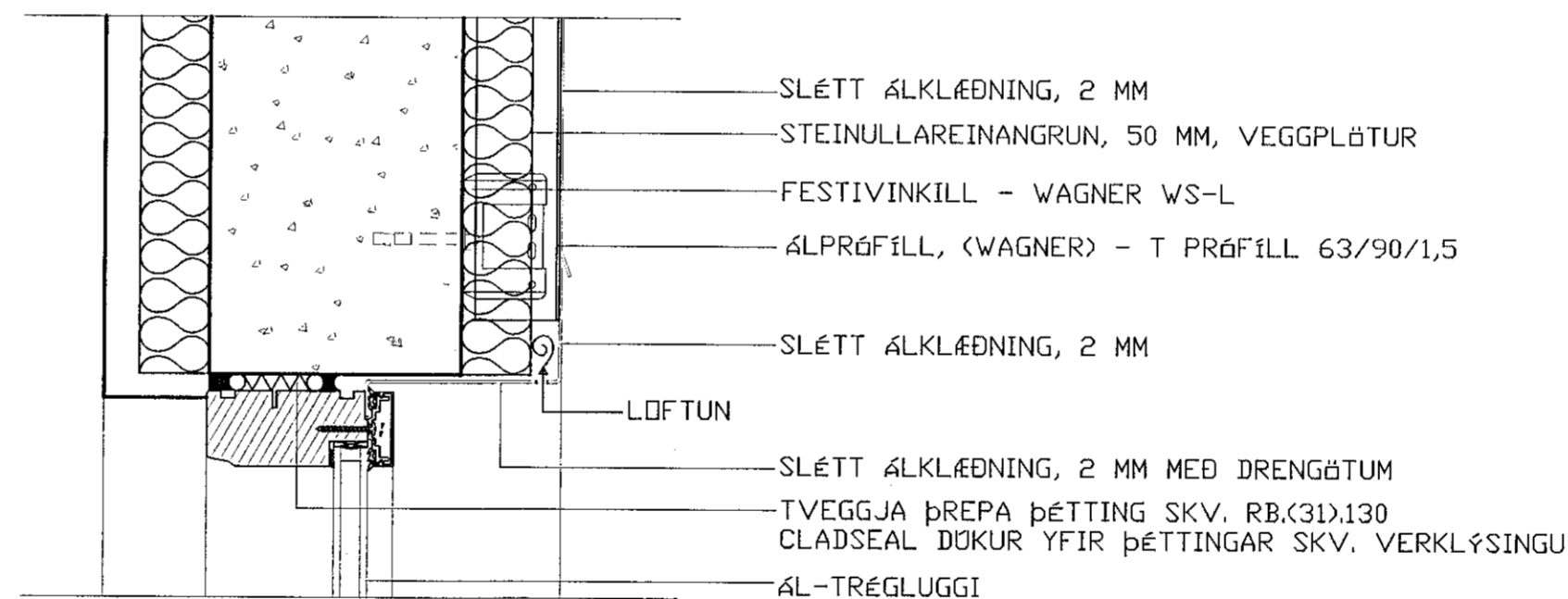

LÓDRÉTT SNIÐ VIÐ GLUGGA
M.KV. 1:5

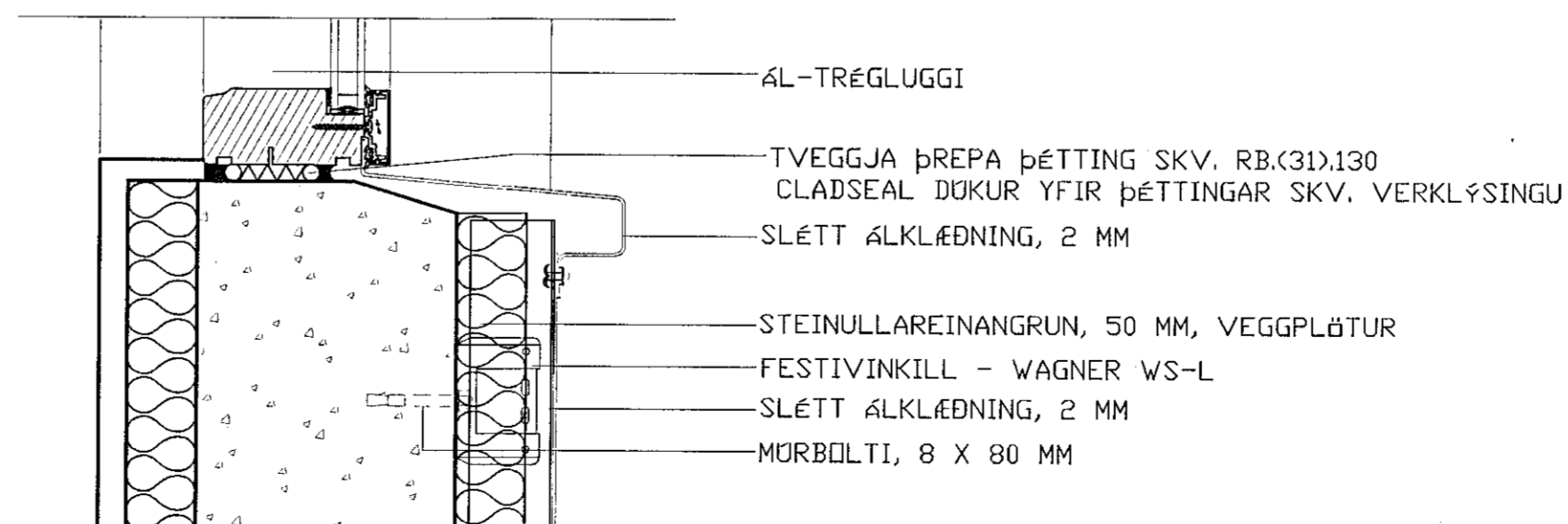

LÓDRÉTT SNIÐ VIÐ GLUGGA
M.KV. 1:5

Byggingarlýsing

Sléttahraun 27-29 er 4 hæða steinsteypt fjölbýlishús. Útveggir hússins eru steinsteyptir og múrhúðaðir. Gluggar eru trégluggar, málaðir með þekjandi viðarvörn. Hurðir eru tréhurðir. Á þaki er hefðbundin málað bárujárn á borðaklæðningu og pappa. Þak er uppstólað á steinsteyptri plötu.

Breytingar

Sótt er um leyfi til að klæða suð-austur gaff hússins með 2 mm þykkri sléttri álklaðningu á undirkerfi úr áli. Leiðarar eru festir í steinsteypta vegg með vinklum, sem boltaðir eru á vegg. Undir klæðningu á milli leiðara eru sett 50 mm harðpressuð steinullareinangrun. Ekki er sett sérstakt vindvarnarlag á einangrunina. Veggjaklæðningin er loftræst.

Festingar á álklaðningu

Mesta vindsgog sem myndast á fjölbýlishúsinu í 11,0 metra hæð yfir jörðu er 2,94 kN/m² með öryggisstuðli 1,5 (í samræmi við EC1 part 2-4).

Vinklar skulu boltaðir á vegginn með 8x80 mm múrboltum. Lárétt bil milli vinkla má ekki fara yfir c/c 500mm á miðjum flötum og lóðrétt bil má ekki fara yfir c/c 800mm. 2,5 metra inn frá úthornum skal lárétt bil ekki fara yfir 450mm. Ekki má bolta vinkla nær en 80mm frá úthorni. Leiðarar (wagner álprófilar eða sambærilegir) eru svo festir á vinkla með 4,8x22mm borskrúfum (2 stk í hvern vinkel) og alltaf skal setja vinkil á samskeyti leiðara. Lóðrétt / lárétt bil á milli hnoða þar sem plötur eru festar á leiðara má ekki fara yfir 250mm og þar sem þéttling leiðara á við skal bil milli hnoða ekki fara yfir 200 mm. Allur annar frágangur skal vera í samræmi við deilii og verklýsingu í útböðsgögnum.

Byggt á uppdráttum Kjartans Sveinssonar 1968

verk:	Sléttahraun 27-29		
efni:	Sérteikningar aðalh. og burðarv.		
staðgreinir:	1400-1-78200270		
landnúmer:	L122255		
verkkaupi:	Húsfélagið Sléttahraun 27-29		
kt. verkkaupa:	060120-0500		
mælikvarði:	1:5	Skráarheiti:	
frumstærð blaðs:	A2	verknr:	15-002
teiknað:	ÁÞA	dagsetn.útgáfu:	11. febrúar 2020
yfirfarið:	SR	endurskoðað:	

VERKSÝN ehf
Siðumúla 1 108 Reykjavík S: 5178300 kt:530108-1360

Royaf Kristjánsson byggingartulltrúinnur
kt. 100361-4779 sagræmingahönnuður

Svarar M. Sigurjónsson byggingartulltrúinnur
kt. 180887-3419 burðarvottönnuður

VERKSÝN