

Somþykkt þann
23. sep. 2020
Ás Áspá Gunnarsdóttir Höfðin
Sýslustjóri Vestmannaeyja

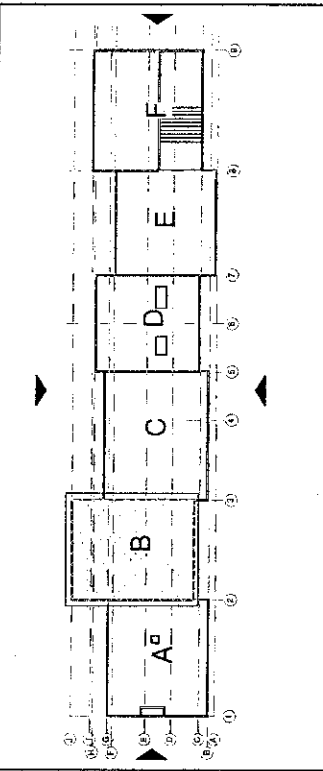

ATH
Slett klæðing er málsett í teikningum
engingru til vömbunnar, klæðing meðli á
Allar flekkur skulu vera meðlar upp Áður en
smíð hefst á þeim. Málsmíðingar eru
engingru til vömbunnar.

Algjöfendur festinga á klæðingunni
útvæggja skal finna á teikningum
búnaðs- og vélfræðinga
Algjöfendur
• BA-03 - Algjöfendur

VERKTAKINGARFÉLAG
ADALVERKSTADIR PÁNN
Höfðin 2
Höfðin 2
Höfðin 2

X 16.05.2020 Reymisráðgjafing
B 06.08.2019 Tæknigætt til bygga Lúfilla
A 28.03.2018 Klæðing lagjað

VERKSTADI
Hádegisskóli 1, Háinnarírói
Skóli
Verktæklingar

Útlit - Hluti B
Másk. 1:50 / A0
14.02.2018
Eshp/MBE
Svaga
484-02 04 2.3-02

T.ark
ARKITEKTAR
BRÁUNHÖFÐIN 1 - 105 REYKJAVÍK - ÍSLAND
www.t.ark.is

Litur á útlísi:
Kristallíður 2945-40, nr. 6290 (RAL 9006)

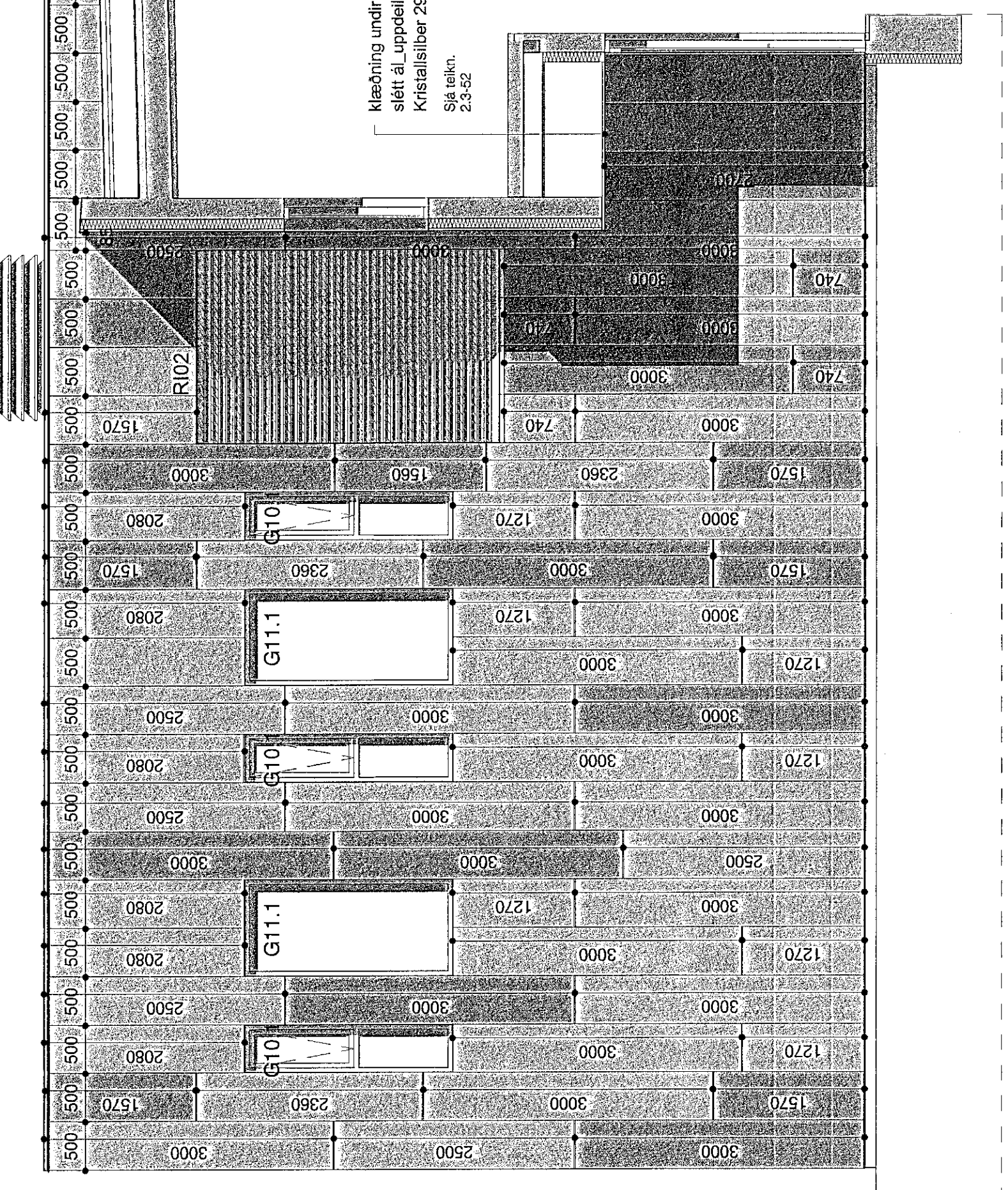

Útlit - Vestur - Hluti B
másk. 1:50

Klæðing: Skif. í.
500mm (Klæðing)
2945-40, nr. 6290
Klæðing: Skif. í.
500mm (Klæðing)
2945-40, nr. 6290
Klæðing: Skif. í.
500mm (Klæðing)
2945-40, nr. 6290

Litur á útlísi:
Kristallíður 2945-40, nr. 6290 (RAL 9006)

Útlit - Suður - Hluti B
másk. 1:50

Litur á útlísi:
Kristallíður 2945-40, nr. 6290 (RAL 9006)

Litur á útlísi:
Kristallíður 2945-40, nr. 6290 (RAL 9006)

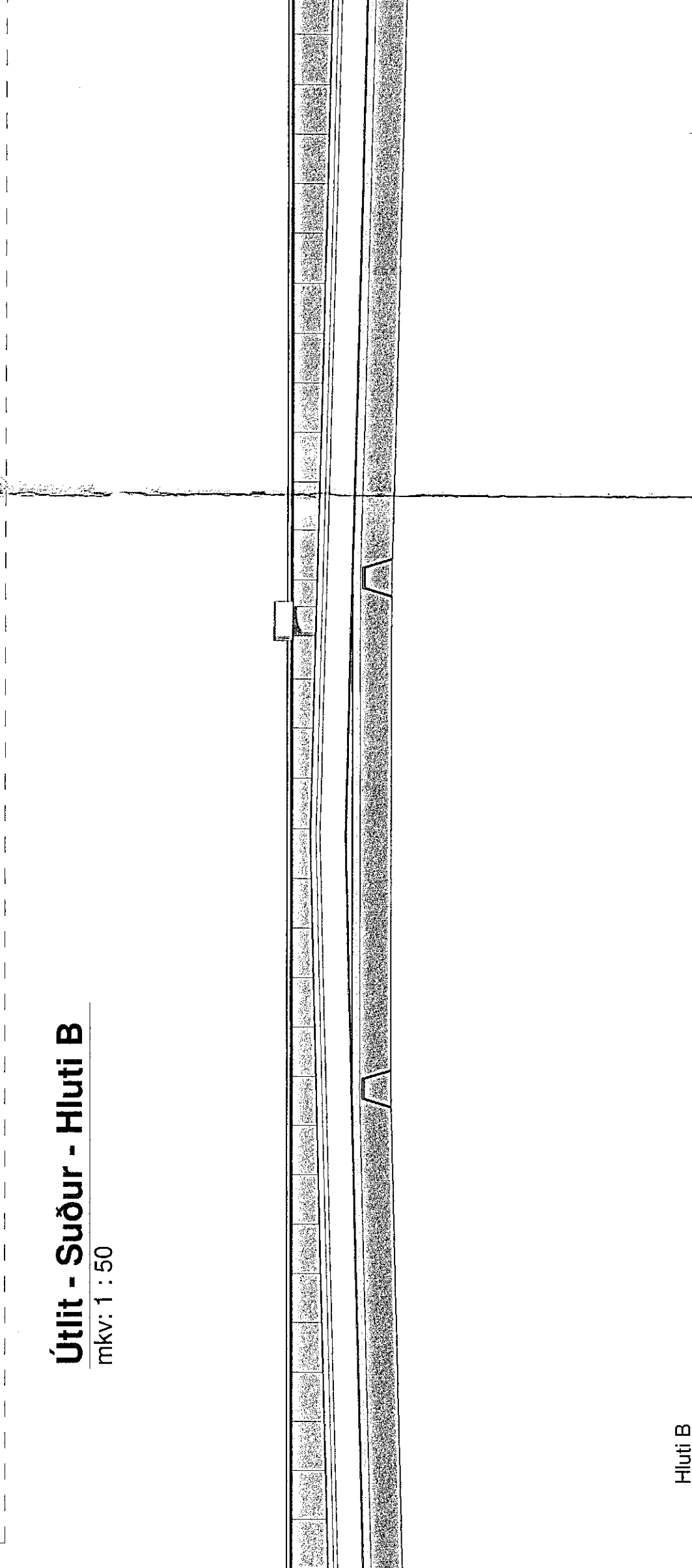

Litur á útlísi:
Kristallíður 2945-40, nr. 6290 (RAL 9006)

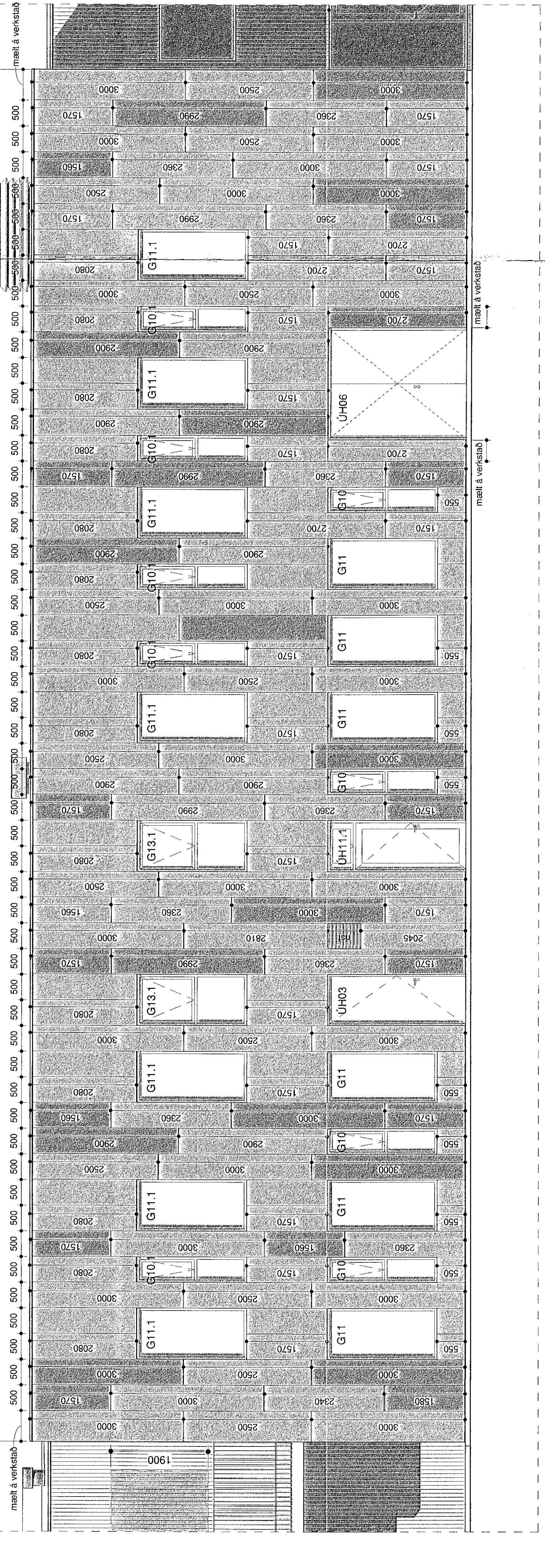

Útlit - Norður - Hluti B
másk. 1:50

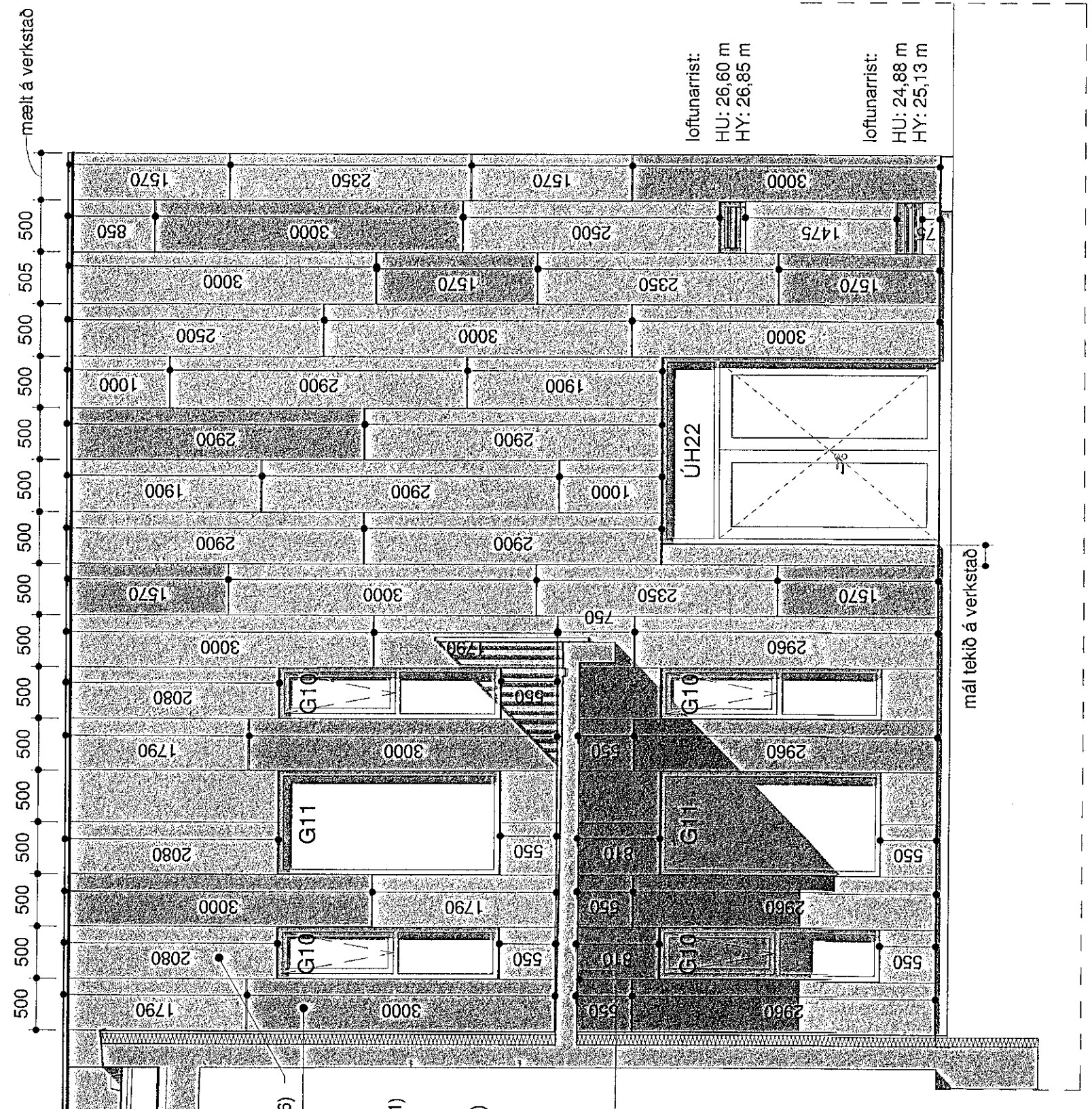

Útlit - Austur - Hluti B
másk. 1:50

Klæðing: Skif. í.
500mm (Klæðing)
2945-40, nr. 6290 (RAL 9006)
Klæðing: Skif. í.
500mm (Klæðing)
2945-40, nr. 6290 (RAL 9006)

Klæðing: Skif. í.
500mm (Klæðing)
2945-40, nr. 6290 (RAL 9006)

Klæðing: Skif. í.
500mm (Klæðing)
2945-40, nr. 6290 (RAL 9006)

Litur á útlísi:
Kristallíður 2945-40, nr. 6290 (RAL 9006)

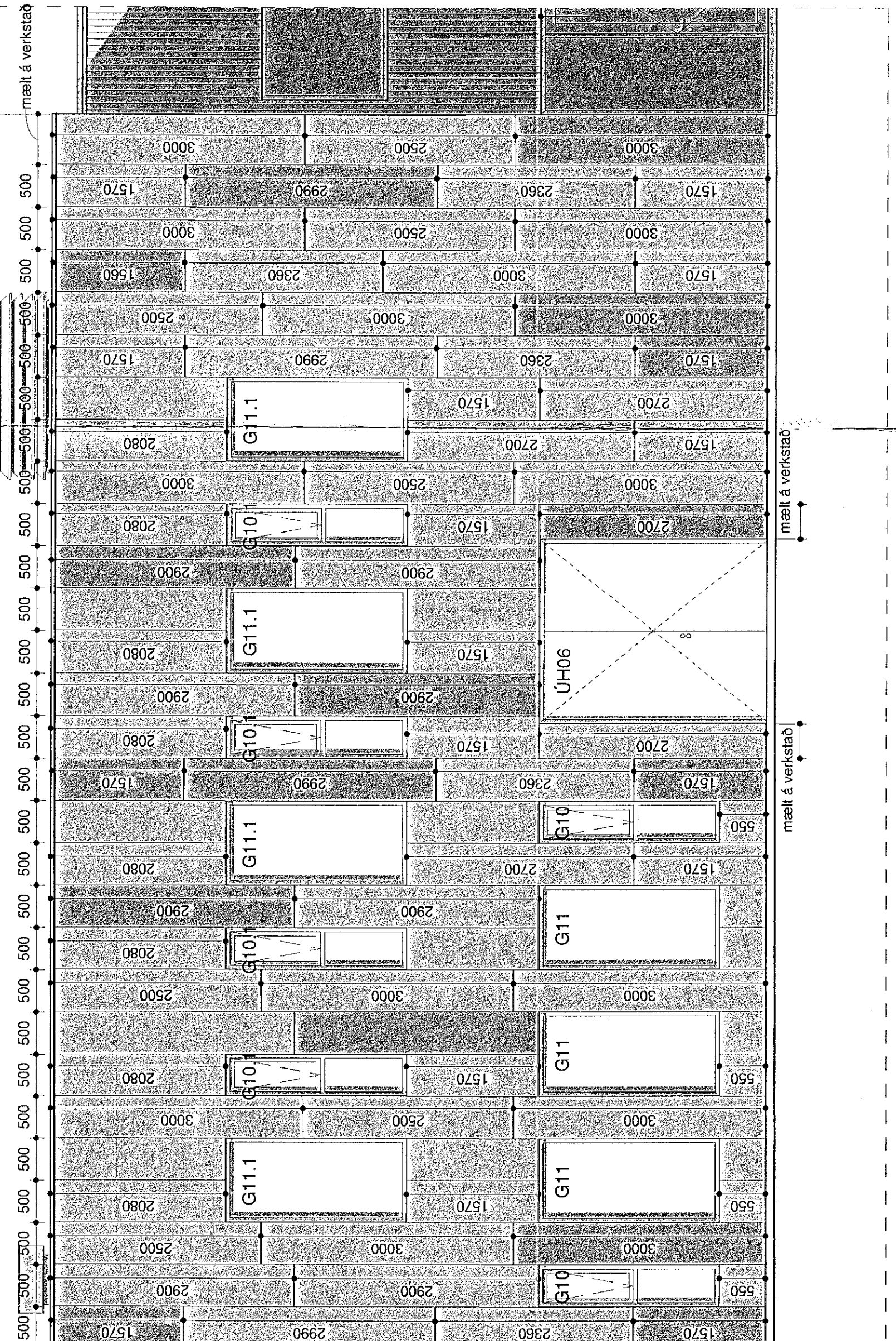

Litur á útlísi:
Kristallíður 2945-40, nr. 6290 (RAL 9006)