

ATH
Stærðir eru mældar í tekiðingum
engingni þá viðmúnar. Mælding mældist á
staðnum.
Allar áfritur skulu vera mældar upp áður en
smíð hefst á þeim. Mældingarnar eru
engingni þá viðmúnar.
Alagsforsendur festinga á klöðingum
úvegga skal finna á tekiðingum
burðarþolsverkfærðinga.
• B-A-02 - Alagsforsendur
• B-A-03 - Alagsforsendur

Alkali 1 Alagsforsendur:
Stærðir: schwaninger 1748-10, jr. 6318 (RAL 7021)
Alkali 2 Alagsforsendur:
Stærðir: kristalalbor 2844-40, jr. 6290 (RAL 9009)
Alkali 3 Alagsforsendur:
Stærðir: schwaninger 1748-10, jr. 6318 (RAL 7021)
Klæðing: Stærðir: 500mm uppdring,
KSBalalbor (pöskva) 2844-40, jr. 6290 (RAL 9009)
Alkali 4 Alagsforsendur:
Stærðir: schwaninger 1748-10, jr. 6318 (RAL 7021)

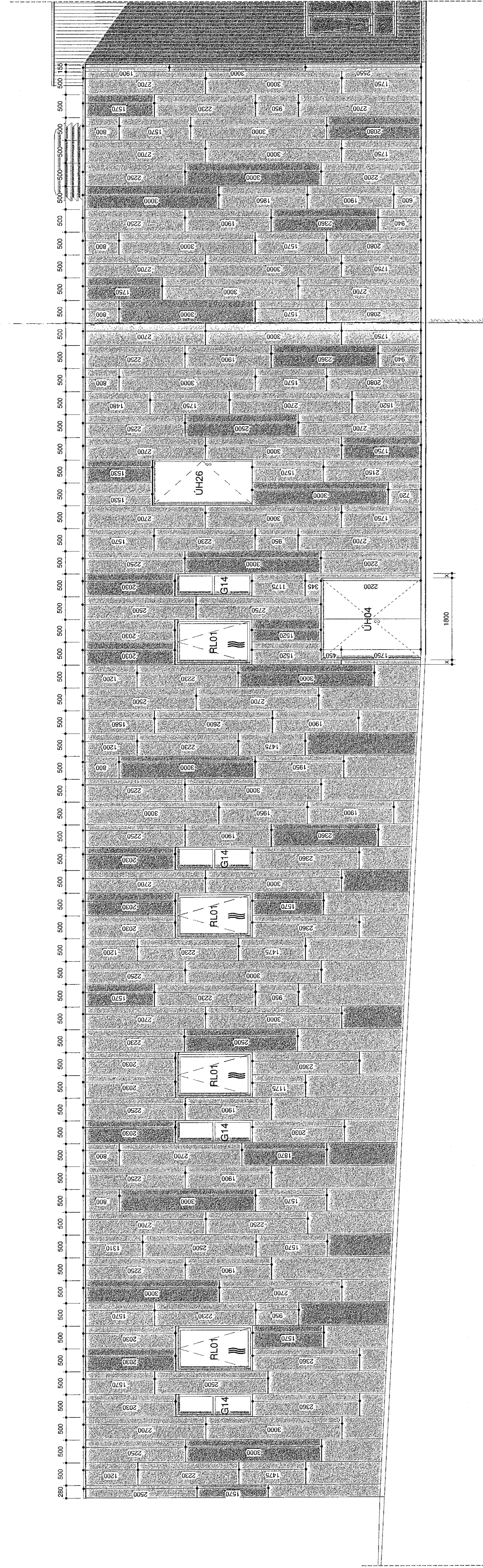

Útlit - Norður - Hluti F
máv: 1 : 50

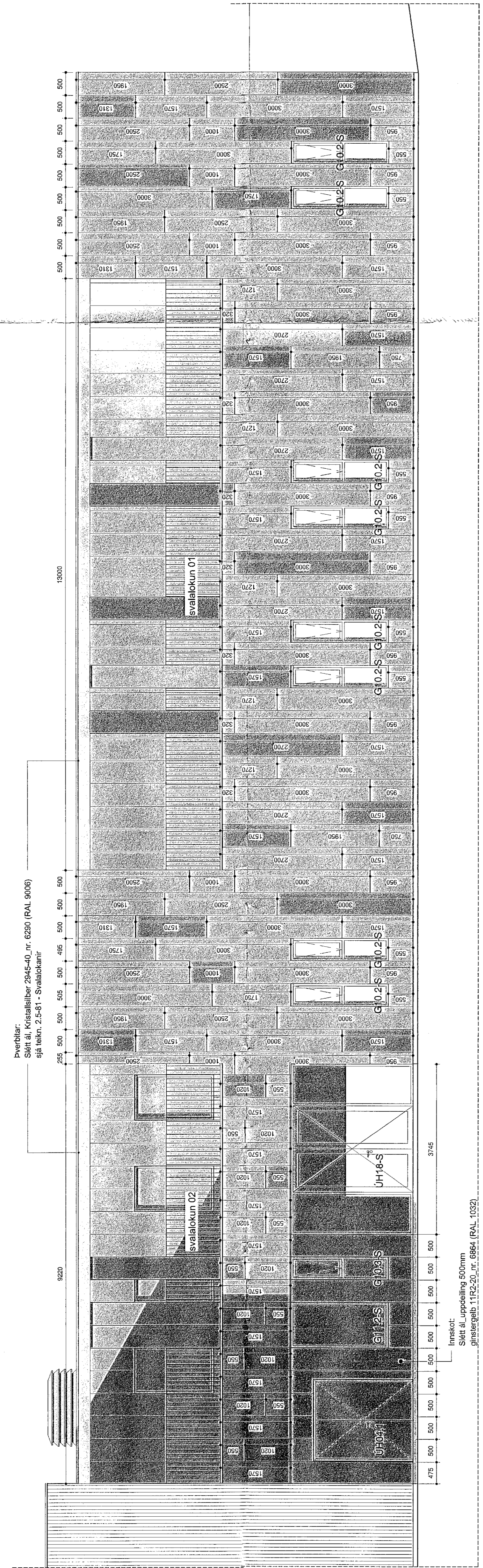

Útlit - Suður - Hluti F
máv: 1 : 50

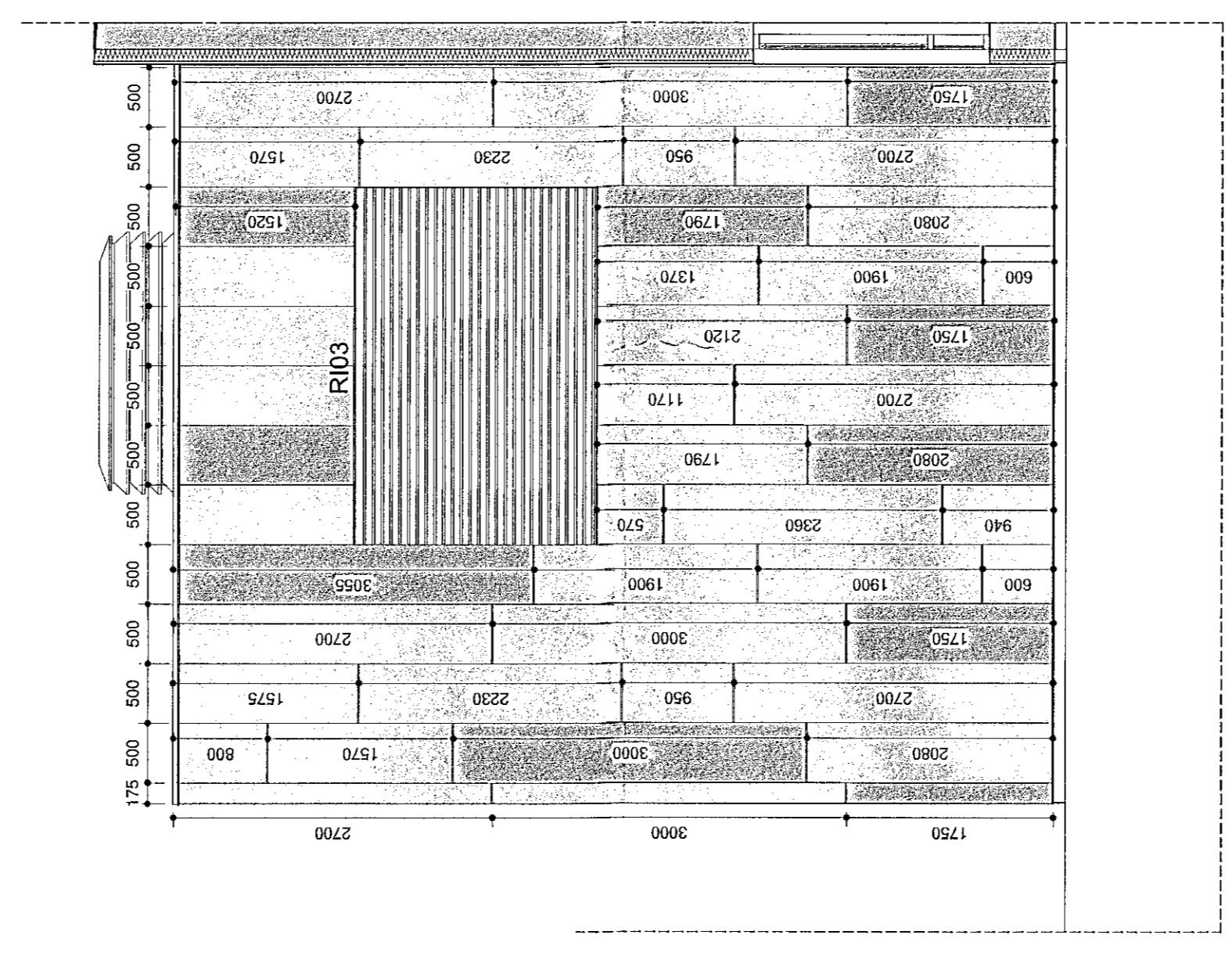

Útlit - Vestur - Hluti F
máv: 1 : 50

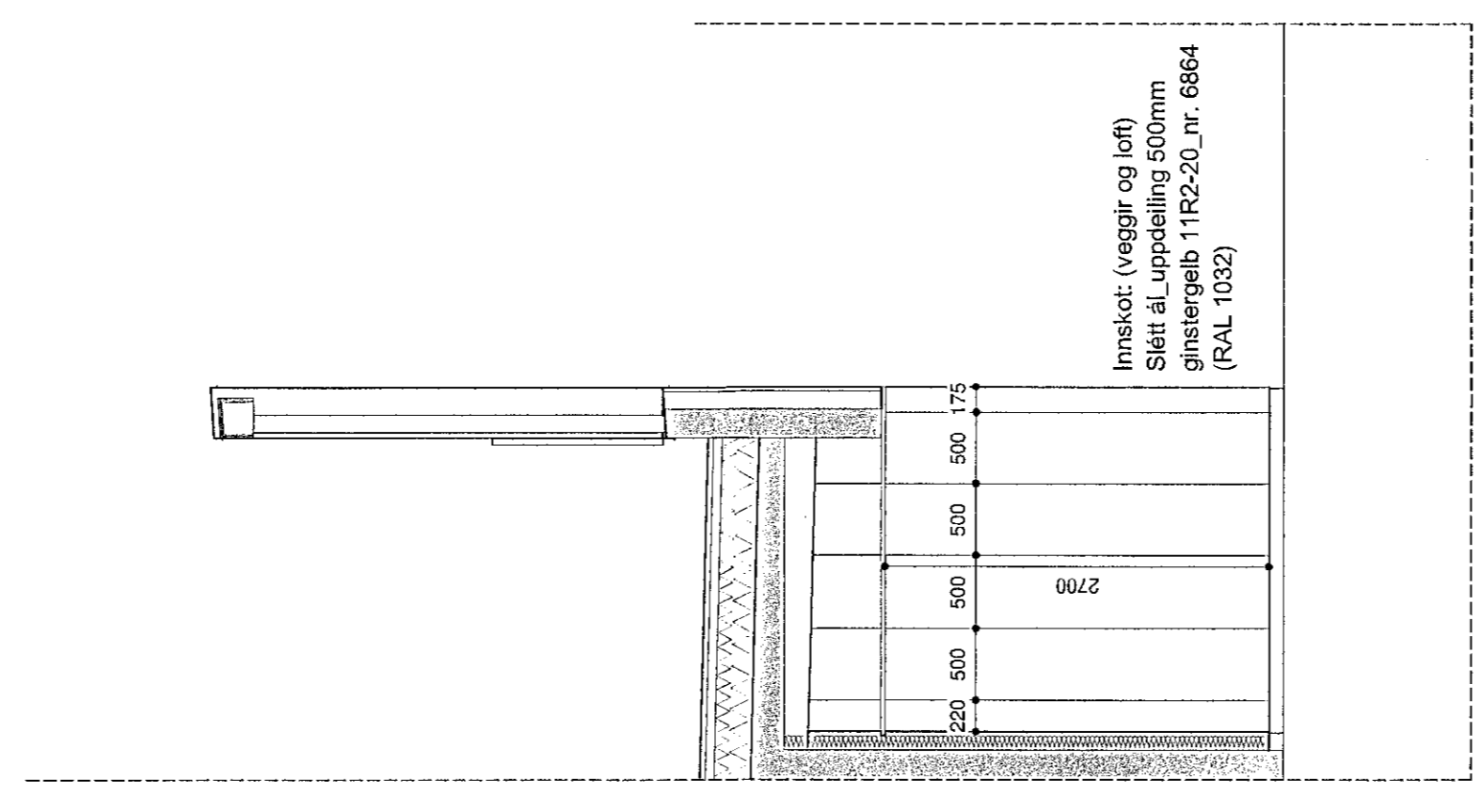

Útlit - Austur
máv: 1 : 50

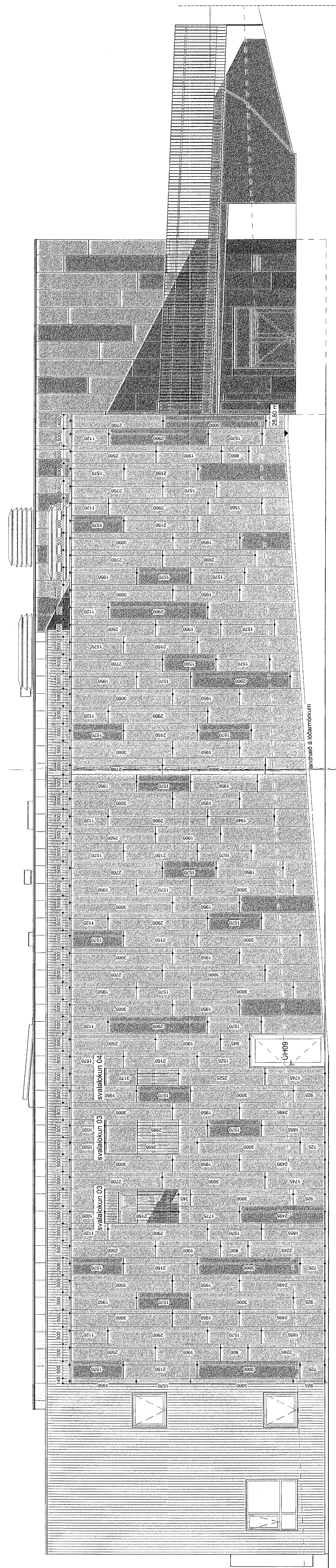

X 16.06.2020
B 11.11.2019
A 06.06.2019

Rendarkering
Svisslandið upplærð
Tekningar til byggjulltúa

VERNDI
Hádegsskóli 1, Hafnarfirði
Skóli
Verkefningar
Útlit_Hluti F

1: 50 / A0
13.07.2018
HGIES
ES
484-02 04 2.3-06 X

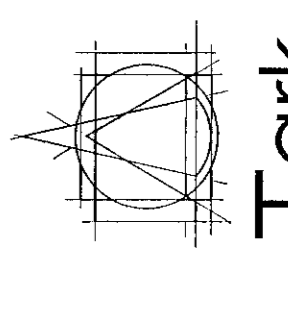

T.ark
ARKITEKTAR
BAUDMENN
HAFNARFIRÐI
M. S. Lla
1600 Sævíðs Gata
AKUREYRI
AKUREYRI 101