

Samþykkt bann

06. okt. 2020

Eh, byggingarfulltrúans í Hafnarfirði
Sigurður Steinor Jónsson

Almennar skýringar

- Níðurfall
- NF Staðsetning níðurfalla sjá frárennslisteikningar
- +50mm Háðarlínur á steyptri plötu

Teikningin sýnir steypuhæð á staðsteypnum plötum. Plöturnar skulu steypnar í heilu lagi en alls ekki sem ásteyplag ofan á minnstu bykkt plötu. Jörnþending í efri brún skal fylgja halla í hallandi plötum.

Háðarlínur er mældar frá núllpunktum við níðurföll og gefin upp sem +50mm og +100mm. Mátsetning að háðarlínu erum miðaðar við 20%, halla að níðurföllum.

Kóti við níðurföll er 46.680m og 49.860m. Plötubykktir við níðurföll er 180mm yfir 1.hæð og 160mm yfir 2.hæð. Halli á þaki er 20%, (mm/m) og hallar að níðurföllum.

Nánari skýringar sjá teikningar nr. 200, 210 og 211. ásamt teikningum arkitekta.

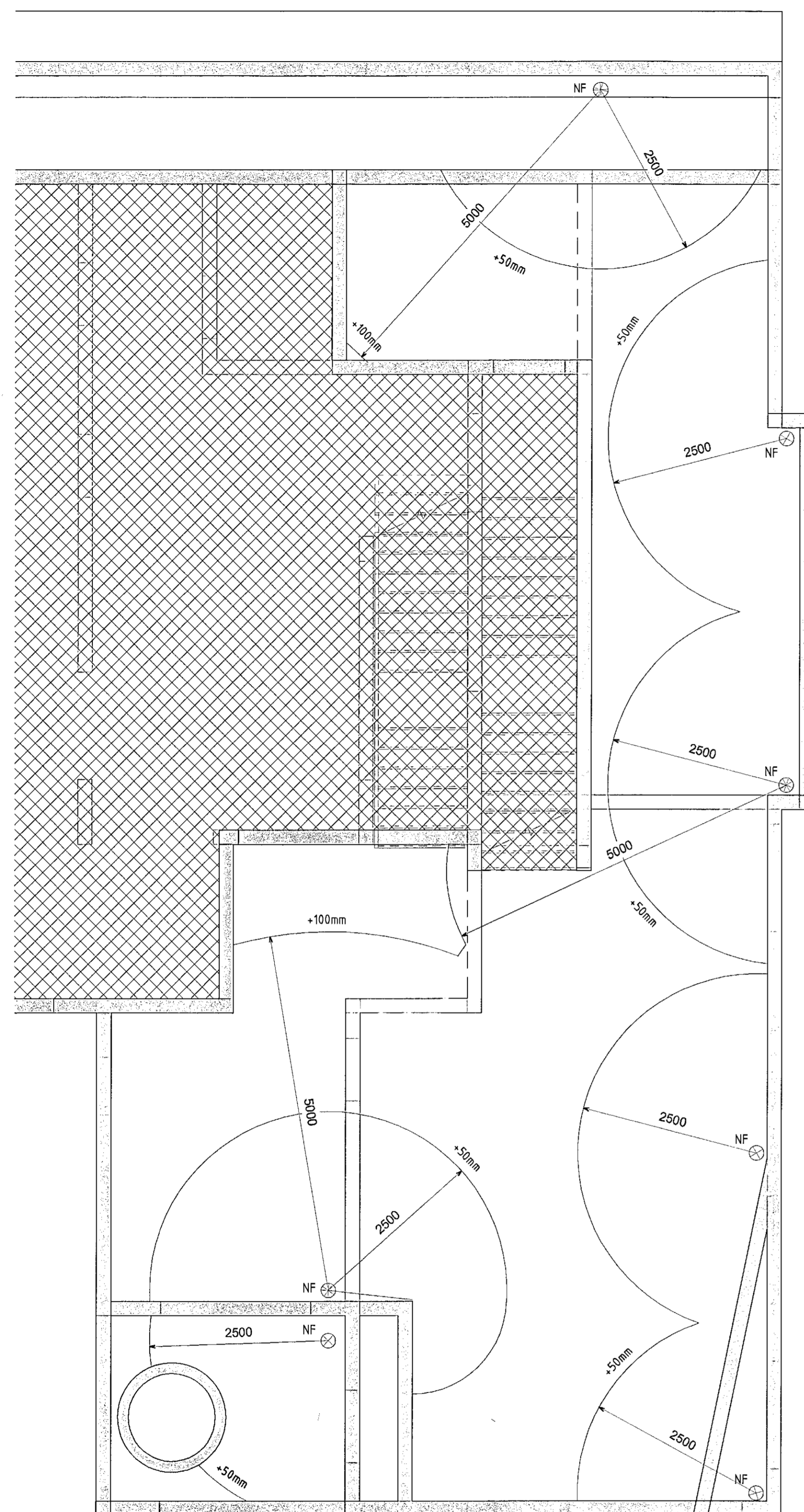

1 Plata yfir 1.hæð, yfirborð steypu
1 : 50

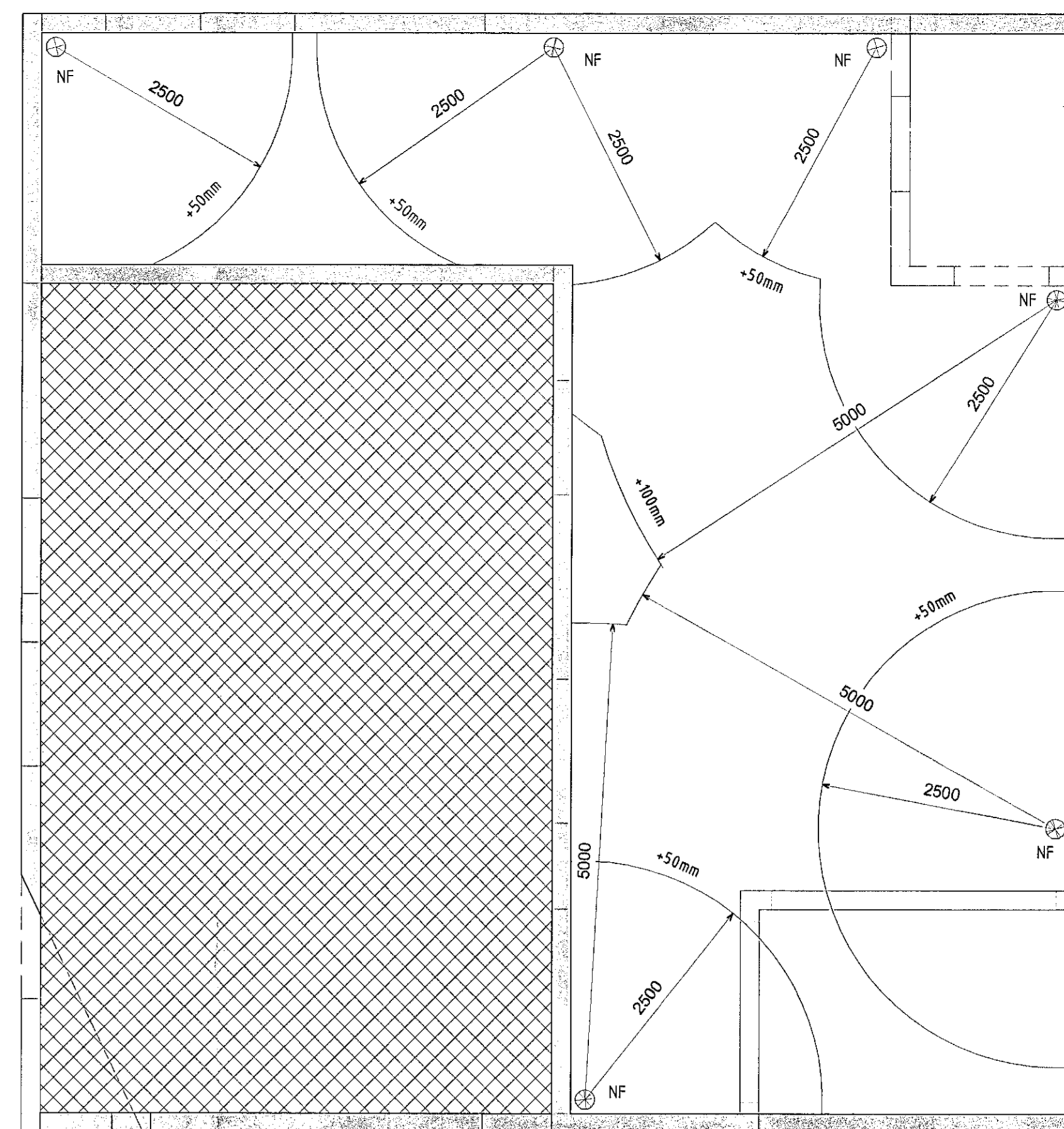

2 Plata yfir 2.hæð, yfirborð steypu
1 : 50

A	Verkteikning	SG	26.02.2020
Útg.	Breyting	Hönnuður	Dags.

Verkteikning

Fjarðargata 13-15
220 Hafnarfjörður
Sími: 575-5640
www.strendingur.is
strendingur@strendingur.is

Í samræmi við aðaluppdrátt frá: Atelier Arkitektar slf
Dagsetning og útgáfa aðaluppdráttar: 07.10.2019

Hönnuður: Sigurður Guðmundsson, kt. 191093-7999

Hönnunarstjóri: Björn Skaptason
Kt.: 270564-2259

Völuskarð 17
221 Hafnarfjörður

Þakhallaplan

Teiknað / Hannað:	Dags:	
FME/SG	26. Febrúar 2020	
Kvart:	Nr. teikningar:	Stærð:
1 : 50	A	212 A1