

Samþykkt þann

06. okt. 2020

F.h. byggingarfulltrúans í Hafnarhöfði
Sigurður Steinar Jónsson



ATH
Teikning er útfelín í lit og skal notuð í lit til þess að hönnun komist til skila.

Skýringar neysluvatnslagna

- Almennar skýringar, sjá teikningu 300.
- Kerfismynd hitakerfis, sjá teikningu 395.
- Minnstu neysluvatnslagnir séu DN12
- Við handlaugar skal setja hitastýrða blöndunarioka á heitt neysluvatn. Stilla á 43°C.

DN-mál eru lágmarks innanmál lagna.
- - - - - N-K Kalt neysluvatn
- - - - - N-H Heitt neysluvatn
- - - - - N-P Blandað pottvatn

IG = Lagnir í ídráttarröri í gólfplötum, stærð lagna er DN13 nema annars sé getið.
IV = í vegg / stokk / í veggröf.
UL = Undir loft.
SK = Slógukrani með frostaþeingu

Þegar lagnir eru lagðar í plötur skal það gert undir stjórn plöslagningameistarar til að tryggja að endur upp úr plötu verði á réttum stöðum. Loka og ganga skal frá endum skv. forsoðn plöslagningameistarar

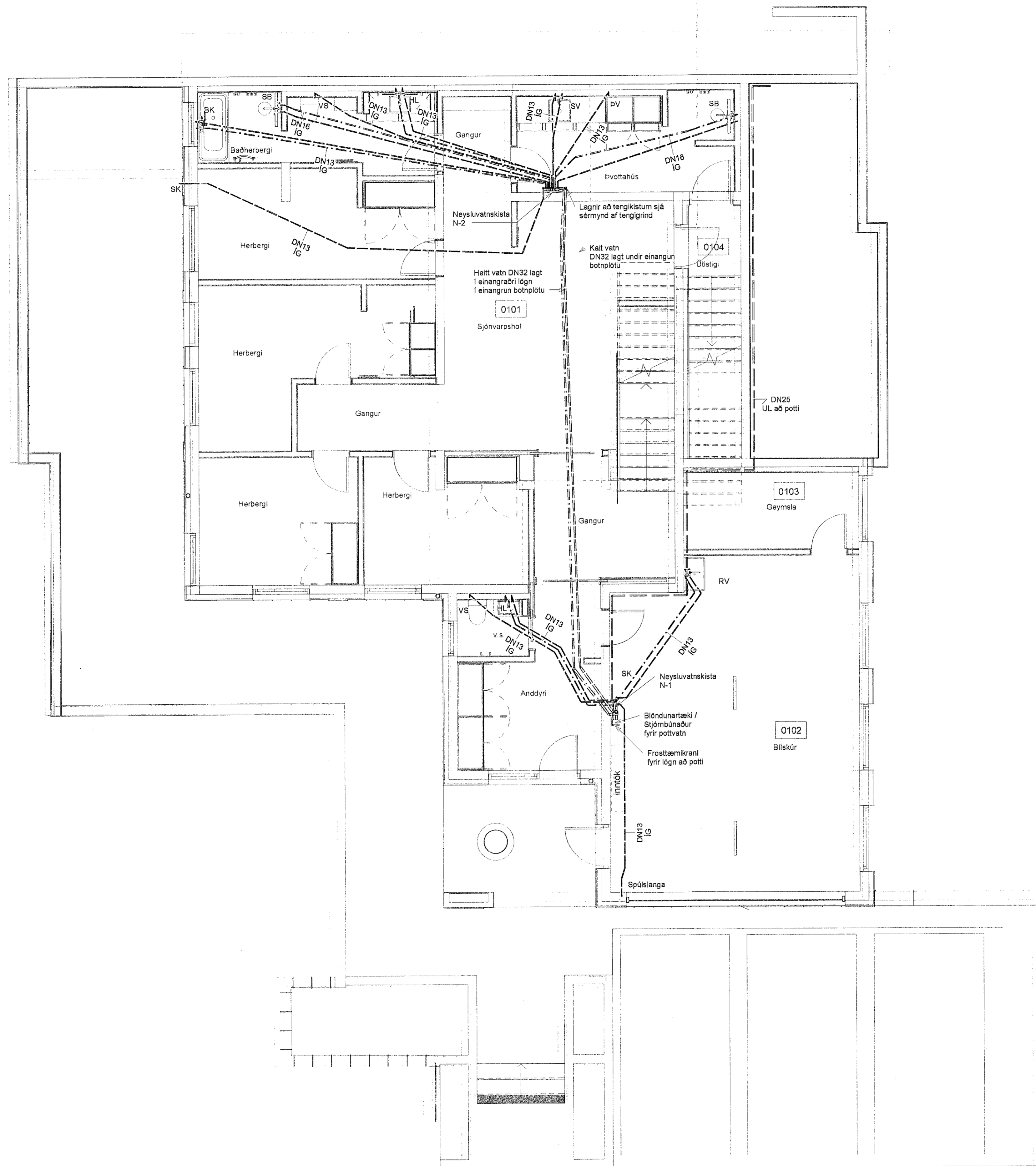

1:50

A	Verkteikning	SG	26.02.2020
Útg.	Breyting	Hönnuður	Daga

Verkteikning

Fjarbergata 13-15
220 Hafnarfjörður
Sími: 575-5640
www.strendingur.is
strendingur@strendingur.is

Í samræmi við aðaluppdrátt frá: Atelier Arkitektar sif
Dagsetning og útgáfa aðaluppdráttar: 07.10.2019

Hönnuður: Sigurður Guðmundsson kt. 1919637999

Strendingur
Kl. 270561-2259

Völuskarð 17
221 Hafnarfjörður

Neysluvatn - Grunnmynd 1. hæð

Teiknað / Hannað:	KG/SG	Daga:	26. Febrúar 2020
Kvart:	1 : 50	Nr. teikningar:	A
Stærð:	A1	Stærð:	A1