

Deili A

Mál 1:5

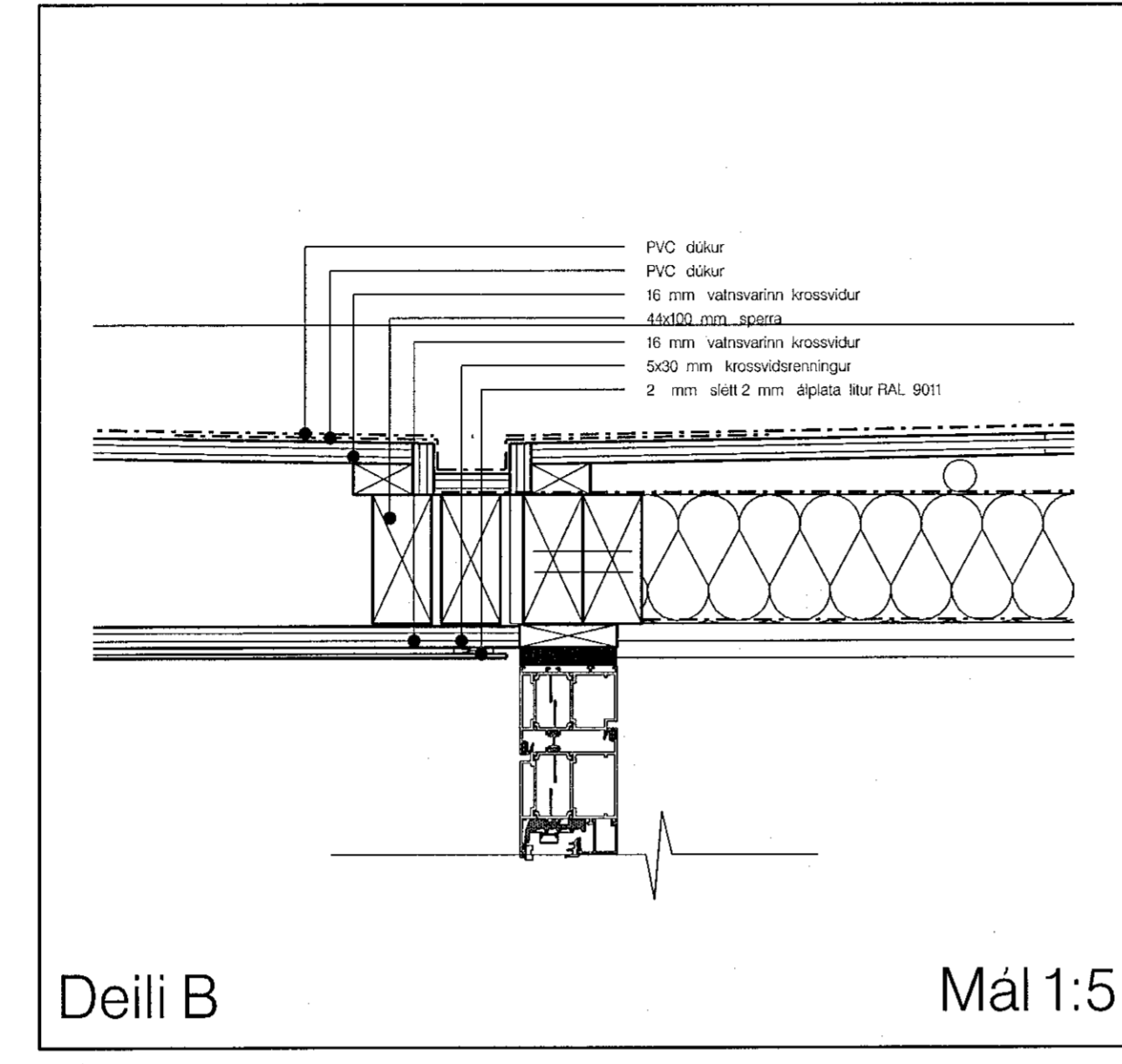

Deili B

Mál 1:5

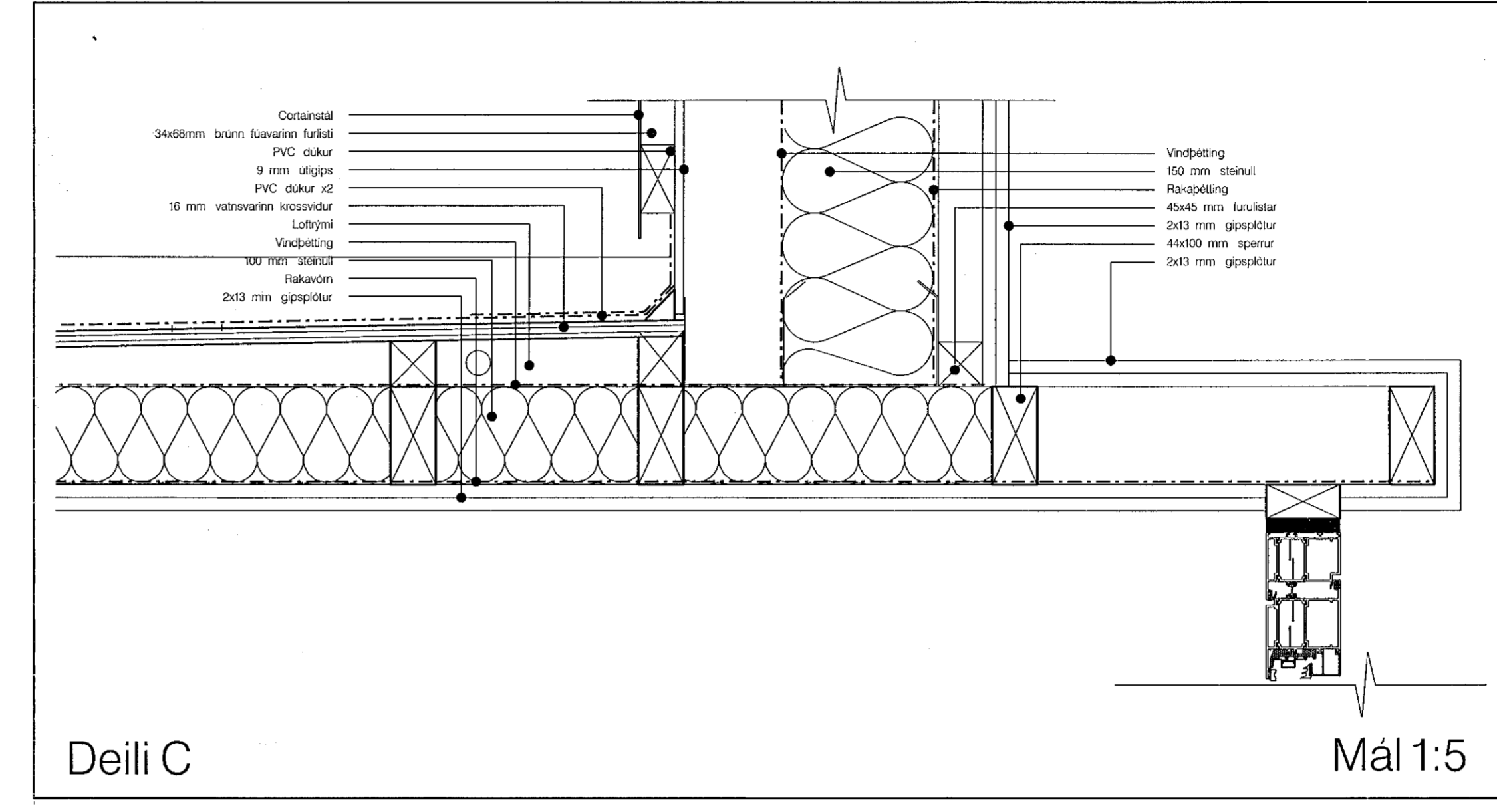

Deili C

Mál 1:5

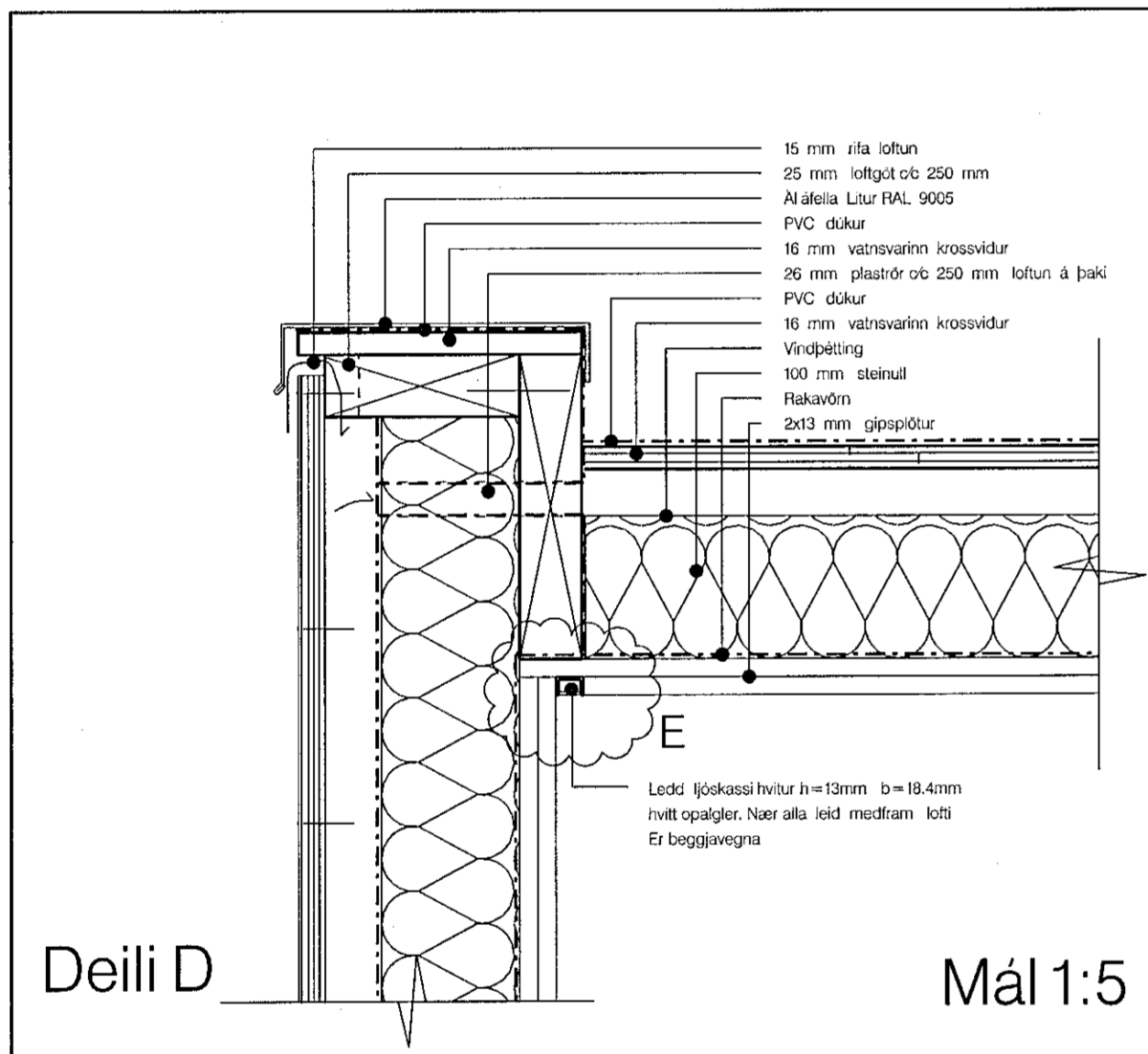

Deili D

Mál 1:5

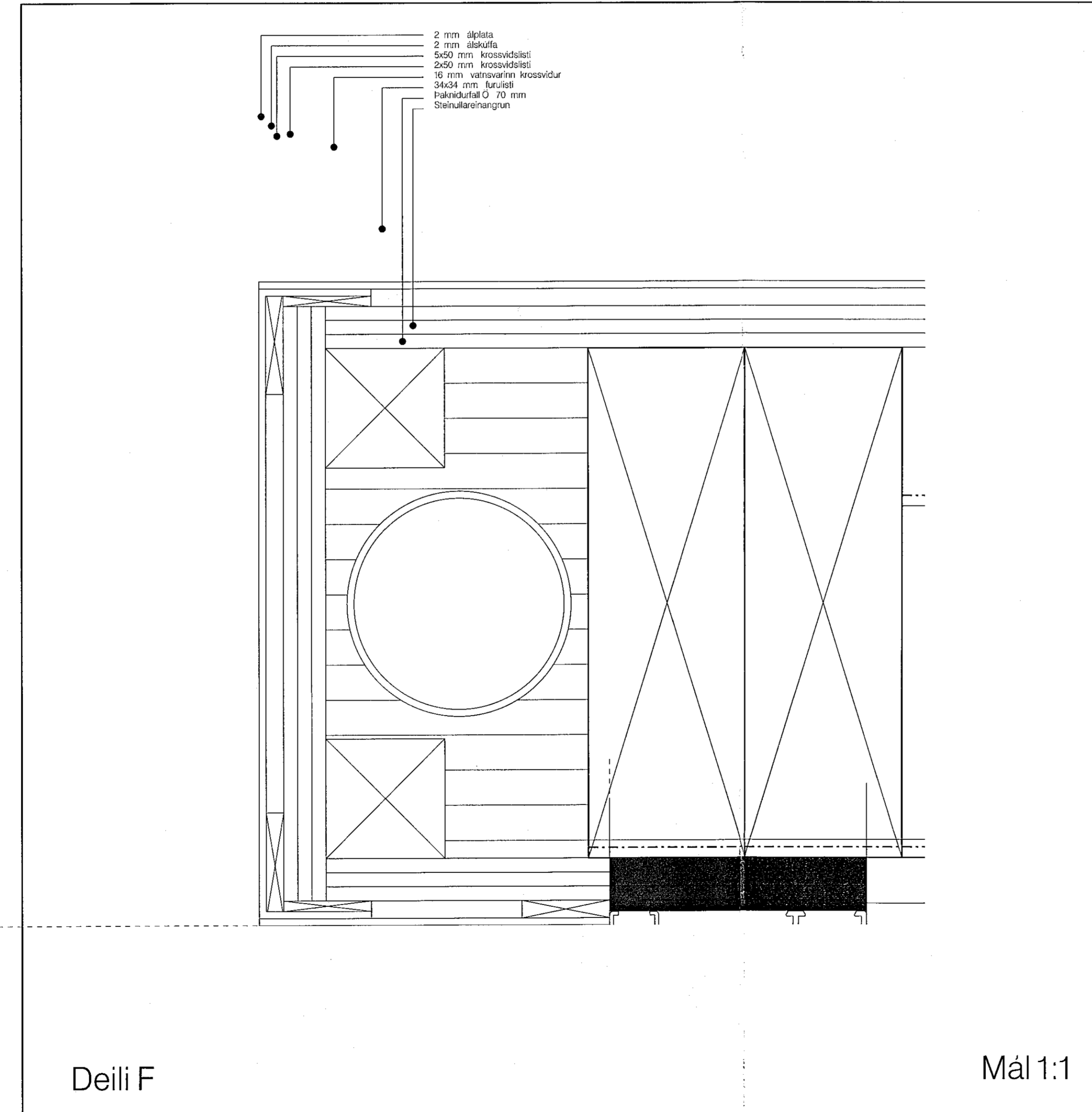

Deili F

Mál 1:1

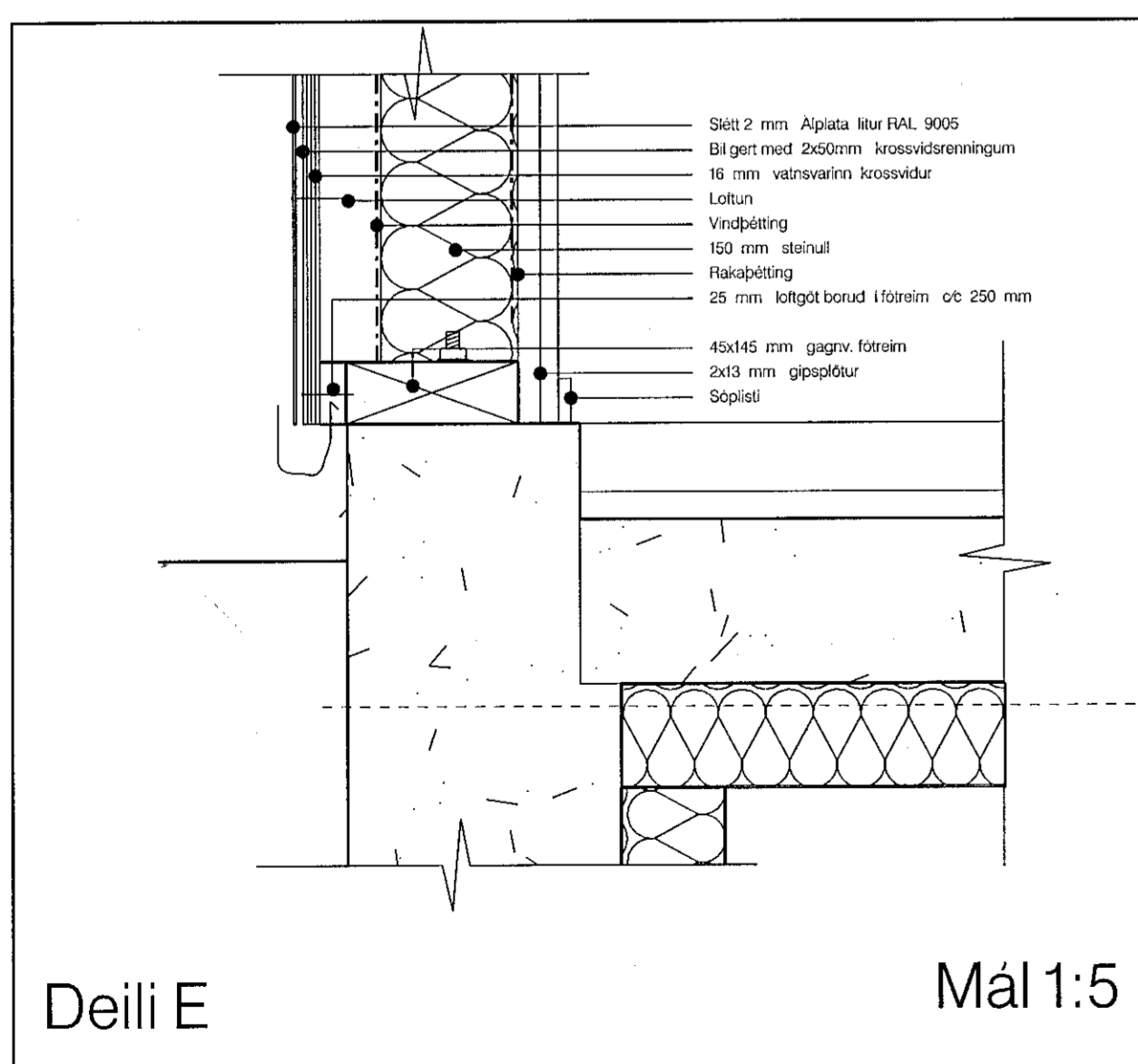

Deili E

Mál 1:5

Þak yfir anddyri er tvíhalla að rennu sem byggð er í þakið. Rennan hallar til norðurs að norðurvegg anddyris. Inn í fremsta hluta veggisinn er innbyggð 70 mm niðurfallsrenna. Renna í þaki og niðurfall er úti. Þó verður einangrun umhverfis niðurfallsrörið.

Hafa verður teikningar TÓV verkfræðinga til hliðsjónar vegna festinga við sökkul og negglinga sperra og uppistaða.

Teikningar nr.

- 1738-1-5
- 1738-1-6
- 1738-1-7
- 1738-1-8

A: 20.02.10 Deilum breytt  
B: 27.02.20 leiðis setti  
kveik veggis og loftis



Verkefni: Seihella 8

Anddyri  
Deili

Teikning nr. 10-13B  
Mál 1:5, 1:1  
Dags 29.01.2020  
Teiknad MC

Fiskisöld 31 101 Reykjavík  
Sími: 5511790 gpark@gpark.is  
5621795  
Guðni Pálsson Arkitekt FAI  
Kl. 291246-4519