

Samþykkt þann

17. nóv. 2020

F.h. byggingarfulltrúans í Hafnarfirri
Sigurður Steinar Jónsson

Dags:	Nr.	Breytingar:	Samþ.

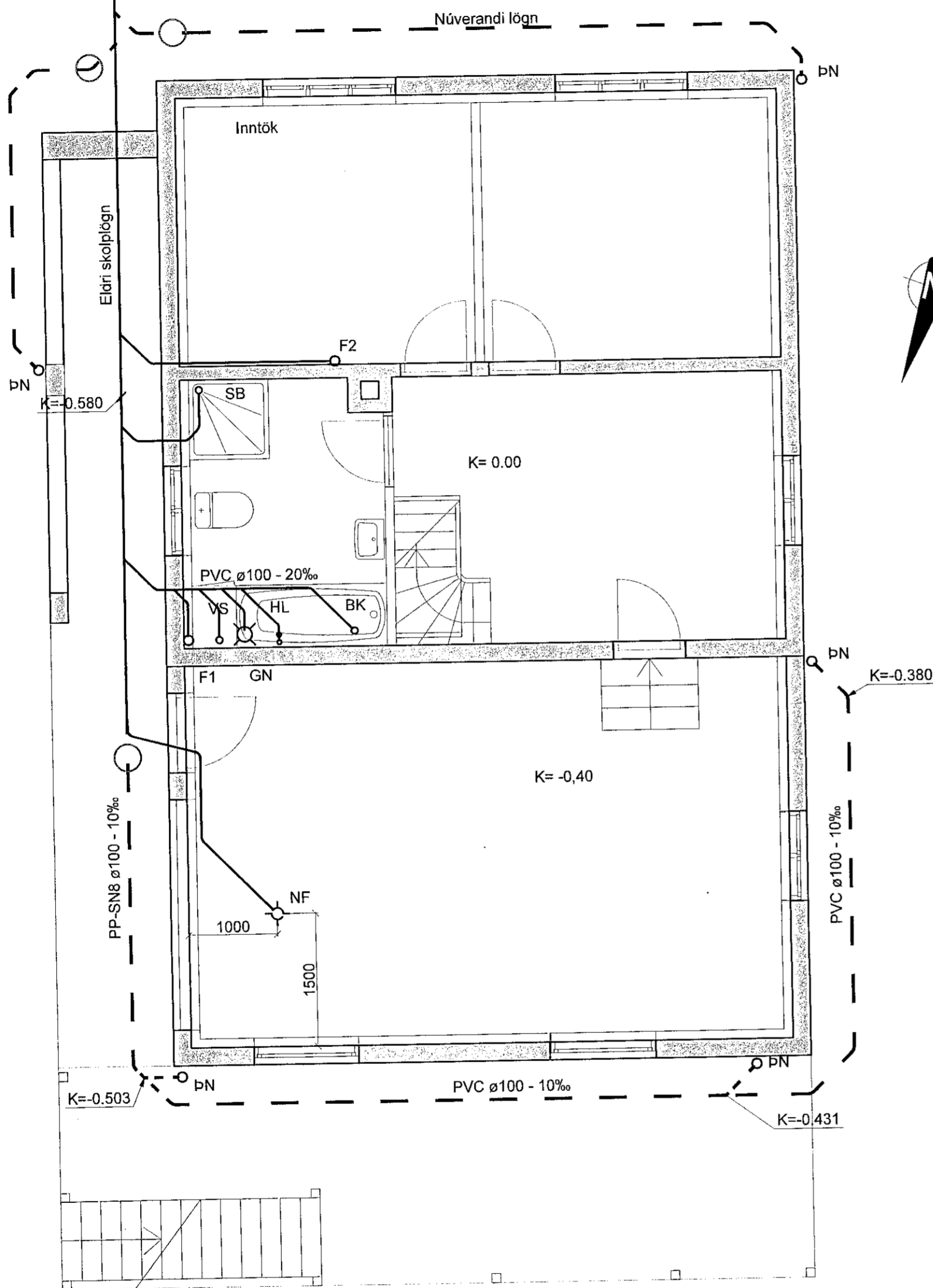

SKÝRINGAR, FRÁRENNSLI:

MERKINGAR:

- Merkir skolplögn
- - - Merkir dren- og regnvatnslögn (götuð)
- - - Merkir regnvatnslögn

VOG Merkir vatnslás

- PVC Pípur úr Polyvinylclorid
- PP Pípur úr Polypropylen
- PP-SN8 Pípur úr sérstyrktu Polypropylen (með hringstífleika 8 kN/m²)

- PEH Pípur úr Polyethylen
- JS Pípur úr járnsteypu
- ST Pípur úr steinsteypu

- HL Handlaug
- VS Vatnssalerni
- SB Steypibað (niðurfall)
- BK Baðkar
- EV Eldhúsvaskur
- SV Skolvaskur
- RV Ræstivaskur
- UP Uppþvottavél
- ÞV Þvottavél - Tengingar f. ÞV er undir vöskum við hliðina þar sem þvi er komið við.
- HP Heitapotur

- NF Niðurfall
- GN Gólfniðurfall með lyktarloku
- GN-U Gólfniðurfall, skal þola umferðarálag
- ÞN Þakniðurfall
- SN/GNF Svalaniðurfall
- BH Bakrás hitaveitu
- BR Brunnur
- F Fallstammi
- L Loftfræstistammi
- SF Sandfang
- NF-S Niðurfall með sandfangi
- STÚ Stútur

Efni í grunnlögn skal vera PVC nema annað sé tekið fram.
Efni í frárennislögn innanhúss skal vera úr PP.
Efni í frárennislögn utanhúss skal vera PVC nema annað sé tekið fram.
Efni í idráttarrör fyrir hita og neysluvatn skal vera PEH.

Allt efni og frágangur skal vera í samræmi við ákvæði ÍST-68:2003 og gildandi reglugerðir.

Undir grunnlögn kemur 15cm jöfnunarlag úr sandi sem þjappist vandlega. Hæð jöfnunarlagsins skal hæfa belg rörunna og taka skal úr fyrir múfva eftir þjöppun þess. Fylla skal að pípum með 20 cm sandlagi.

Allar grunnlagnir skulu vera d=100 nema annað sé tekið fram.
Lagnir undir bílplani skulu vera úr PP-SN8.

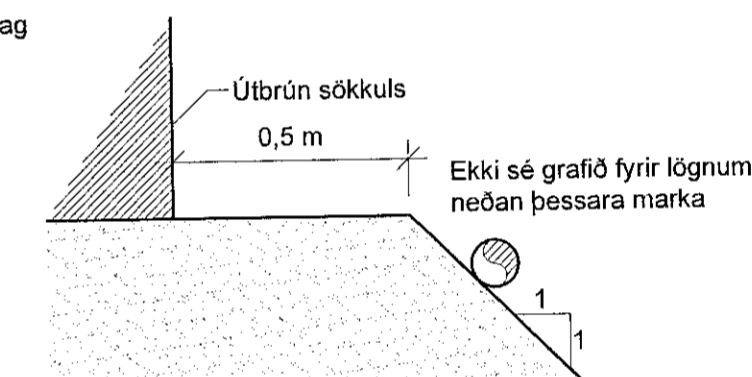

Legna lagna við hús 1:20

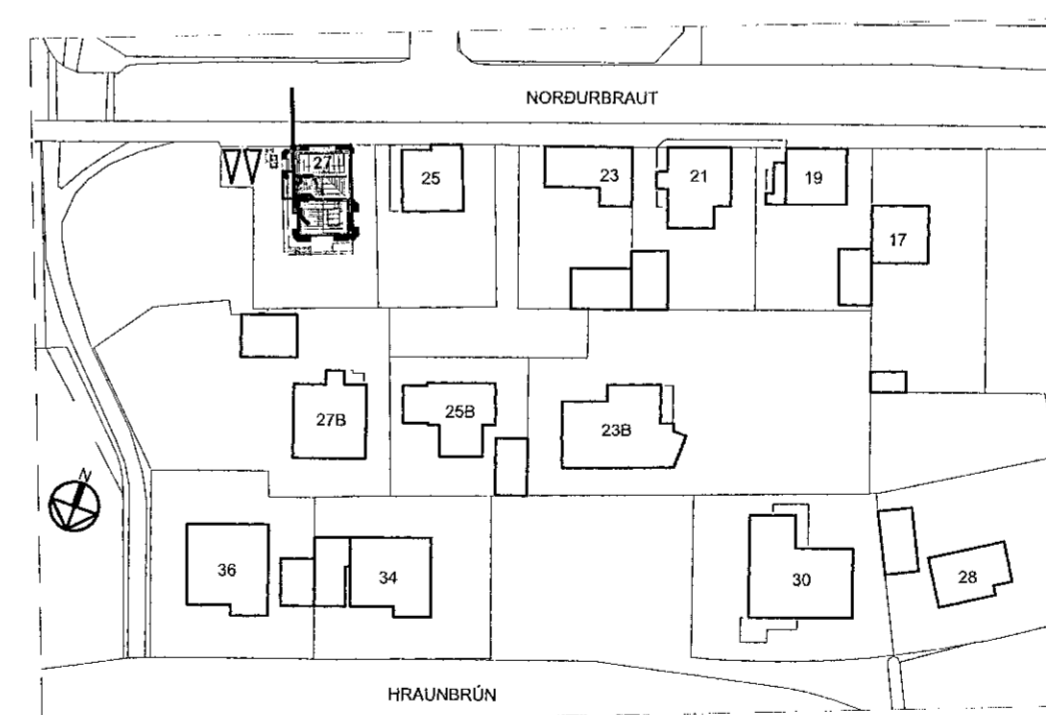

Afstöðumynd
Mkv. 1:1000

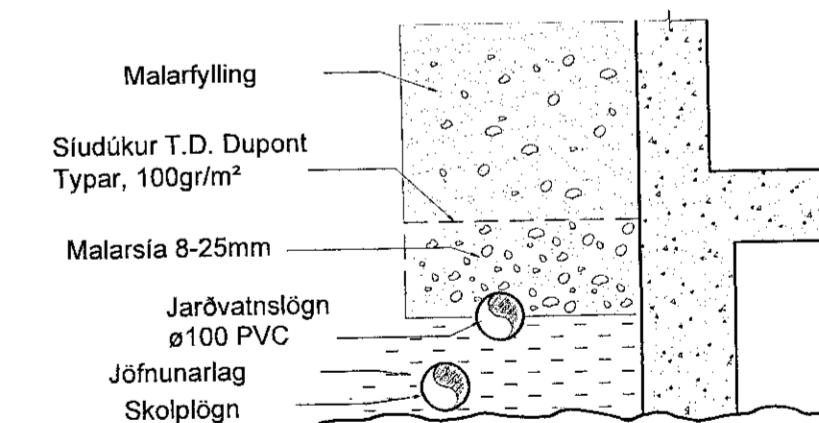

Frágangur jarðvatnslagna úr PVC 1:20

Lagnir í sökkli
Mkv. 1:50

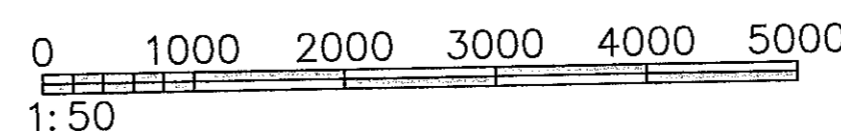

VERKHOF EHF

Fellsmúli 26 • 108 Reykjavík • Sími: 517 9050 • Netfang: verkhof@verkhof.is

Hefli verks: Norðurbraut 27 - Viðbygging 220 Hafnarfjörður	Hönnuðir: Svavar M. Sigurjónsson 180867-3419 Björgvin Ó. Sigurjónsson 110481-5279	Dags: 01.10.2020 Geymslur: 301
Hefli teikningar: Frárennsli: Lagnir í sökkli Afstöðumynd, grunnmynd, snið og skýringar	Samþykkt: <i>Svavar M. Sigurjónsson</i> Aðalhönnuður: Ólaf Flygting 100955-4869	Verknúmer: 19-105 Mækkv: 1:1000/50/20 Teikn nr.: 301
Harnáð: SMS/AGR	Teiknari: SMS/AGR	Máli: Virtafn.: BÓS