

Sampykkt bann

17. nóv. 2020

F.h. byggingarfulltrúans í Hafnarfirði
Sigurður Steinar Jónsson

Teikningaskrá - aðalteikningar				landnúmer 204720
Nr.	Heiti	Kvarði	Útgáfud.	
1	Grunnmynd 1. hæðar og loftarskiptalax	1:100	11.11.2019	
2	Útlit langhlöða	1:100	11.11.2019	
3	Útlit gaffla og stöðumynd	1:100/1:500	11.11.2019	
4	Snúð A og B	1:100	11.11.2019	

Áritun hönnunarstjóra Dags. áritunar

Skýringar
Öll mál eru í mm nema annað sé tekið fram

ALMENNT

- 0.00 Tákna hæð í sniðmynd
- 0.00 Tákna hæð á plötu í grunnmynd
- Járnstærðir eru í mm
- Timburstærðir eru í mm
- Öll ónefnd mál eru í mm

ÁLAGSFORSENDUR

- Leyft álag á grunn.....: - mN/m²
- Snjóálag.....: 1,26*μ kN/m²
- Vindálag.....: 2,10*Cs kN/m²
- Notálag.....: - kN/m²

TRÉVIRKI OG STÁLFASTINGAR

Límré skal vera í gæðaflokki G130c
Samkvæmt ÍST EN 14080:2013
Límflokkur U (vatnsheiti)
Aðrir burðarvirðir skulu skilið vera laikari en C18 samkvæmt ÍST EN 538:2009
Stál-gæði í sérsníðuðum festingum er S235 samkvæmt ÍST EN10025-2:2004
Stál-gæði í boltum og teinum er ISO 8.8
Stál-gæði í borðboltum ISO 4.6
nema annað sé tekið fram.

Fáaverja skal sperruenda og aðra hluta trés sem steypast inn eða leggjast að steinsteypu.

Undir allar boltarar sem herðast að tré skal setja skinnur með kantlengd 3xd og þykkt 0,3xd (d er þvermál bolta)

Allir festihlutar úr stáli skulu galvanhúðaðir nema annað sé tekið fram á teikningu.

Innsteyptar festingar

Vanda skal frágang og staðsetningu innsteyptra festinga. Ath. að hreinsa steypuleifar af festingum þegar steypuvinnu er lokið.

Nákvæmniskröfur við staðsetningu festinga
Staðsetning í hæð og í plani +/- 5mm

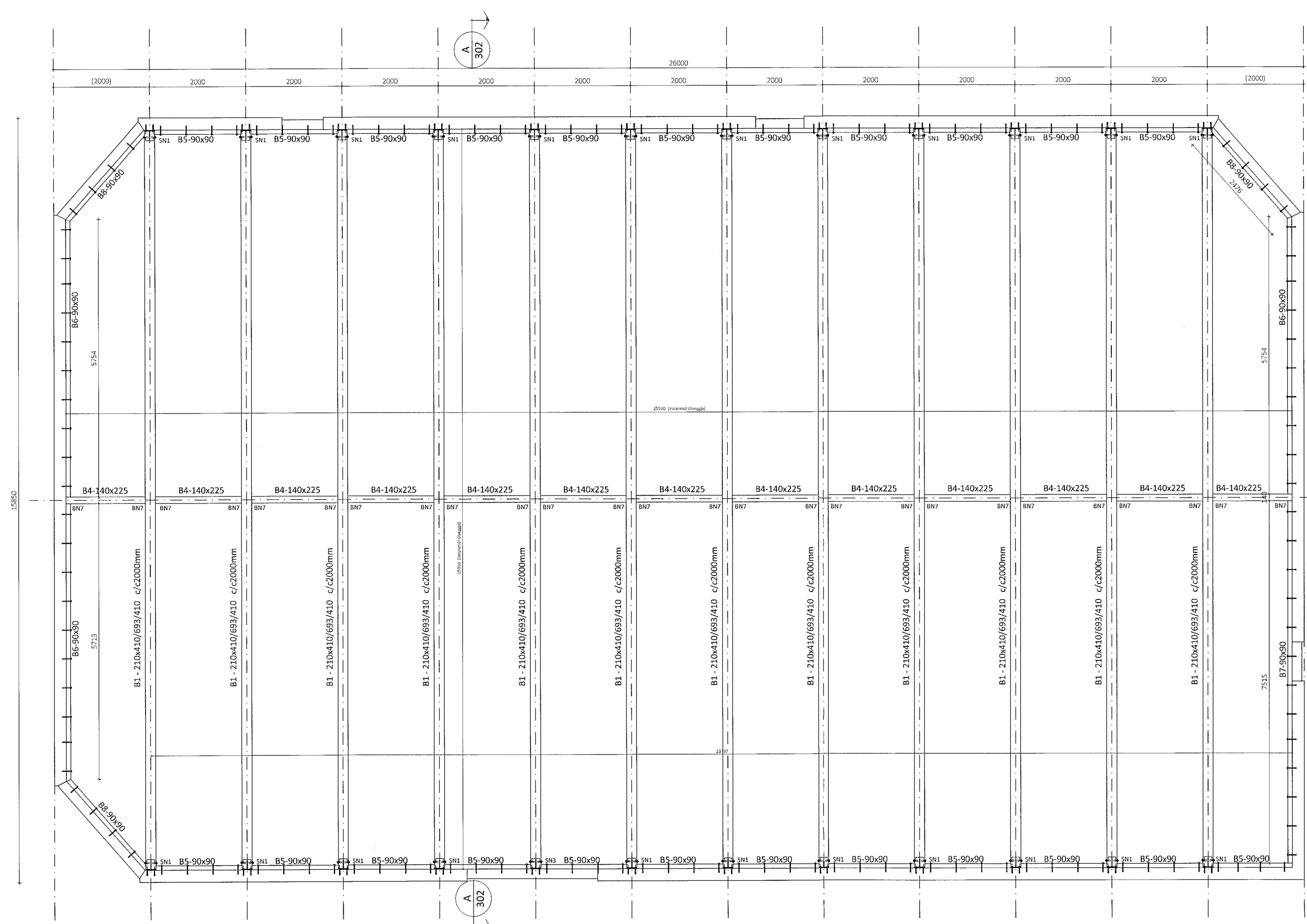

Grunnmynd Mkv. 1:50

Samp. 24/9/20 *Hafnarfirði*

Öll afnot og afritun teikningar að hluta eða í heild er háð skriflegu leyfi LímréVinnu ehf.

Útg.	Dags.	Breyting	Br. af



Heiti veis

Norðurhella 7, Hafnarfirði

Heiti teikningar
Pakmynd

Teiknað af:	Mækkvarði:	Verkunúmer:
BI	1:50, 1:5	DL20 042

Yfirfarið af:	Dagsetning:	Útgáfud.:	Nr. teikningar
BI	24.08.2020	1	

Nafn hönnuðar
Bjarni Ingi Bergsson
Byggingateknifræðingur
Kt. 030861-2729

301

Áritun hönnuðar
Bjarni Ingi Bergsson
Dags. áritunar
7/11/2020
381-Norðurhella 7.dwg Blaðstærð A1