

Sampykkt þann

17. nóv. 2020

F.h. byggingarfulltrúans í Hafnarfirði
Sigurður Steinar Jónsson

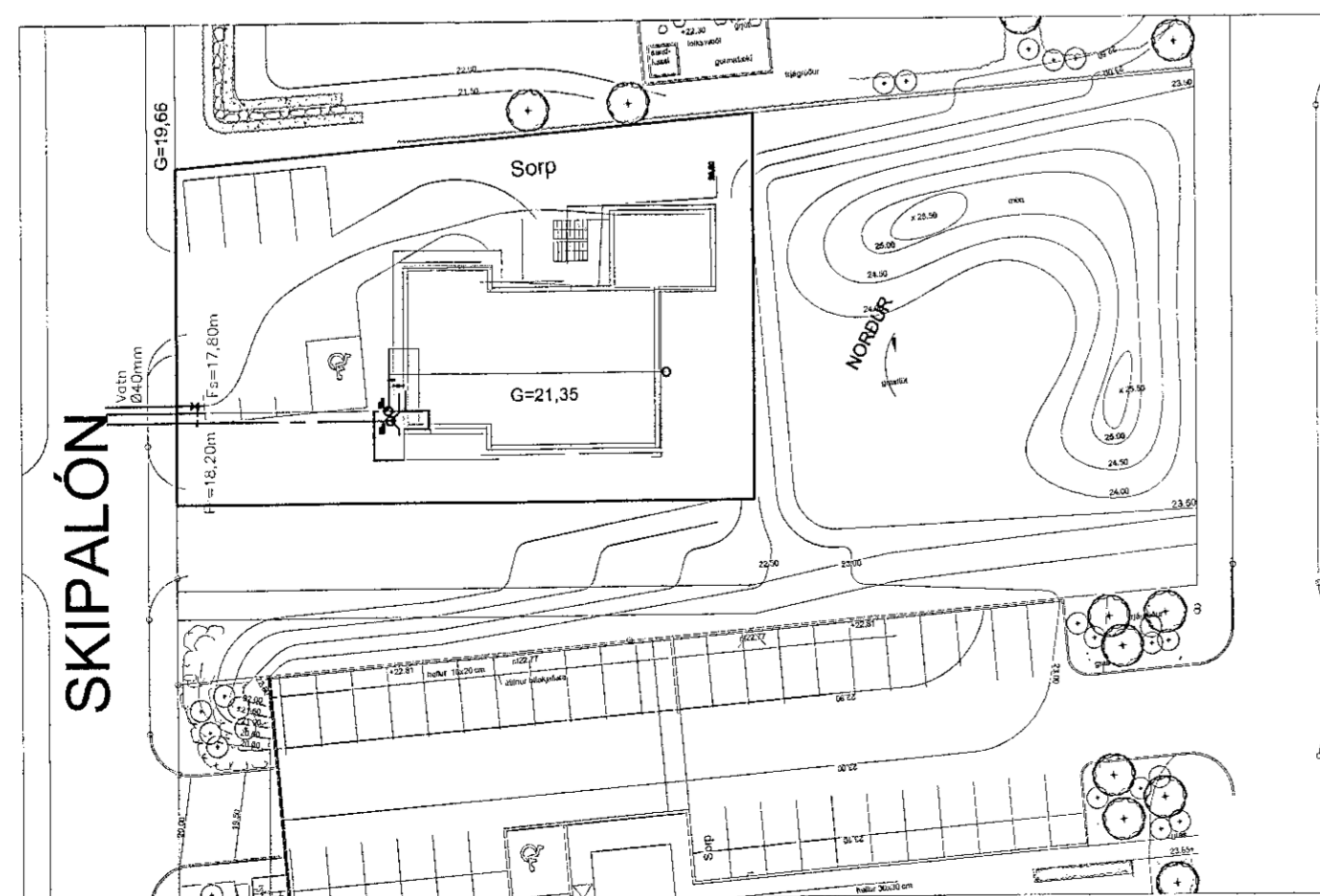
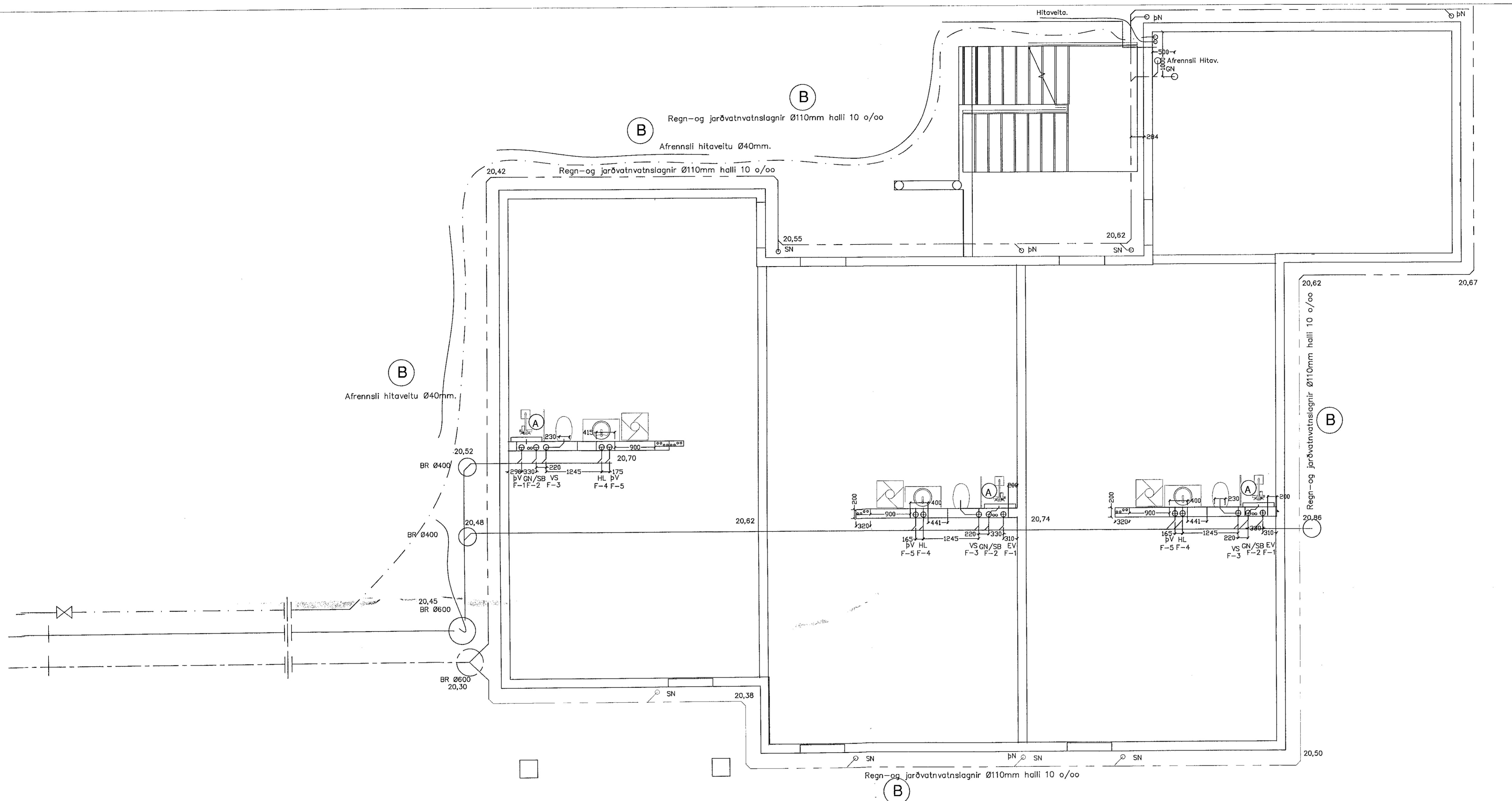

Afstöðumynd Mkv. 1:500.

Skýringar
Kaldvatnsheimæð skal leggja í hlífðarkápu frá töðarmörkum

Allar lagnir í grunn innanhúss skulu vera Ø100pl eða Ø150st. Frárennslagnir innanhúss skulu ekki hafa minni halla en 15%. Afrennstí hita fer í regnvatnstögn samkv. hæðarblaði.

Kaldvatnsheimtæug skal leggja á frostfríu dýpi (1,2m) og í fódurrörri Ø50pl. Leggja skal ídráttarrör fyrir rafmagn og síma inn í húsi (sjá raflagnateikningar).

Skýringar
Kaldvatnsheimæð skal leggja í hlífðarkápu frá töðarmörkum

Allar frárennslagnir í og við grunn húss skulu vera Ø100pl

Regnur skal vera umhverfis lagnir í jörðu 100mm að þykkt, við regn- og jarðvatnstögn og jarðvatnstögn skal nota mól nr. 1.

- ⓑ 20.9.2020
- Ⓐ 30.5.2020

B	20.9.2020	rgg	rgg
A	30.5.2020	rgg	rgg
ÚTGÁFA	DAGSETNING	TEIKNAD	YFIRFARID

EDLI BREYTINGA:

HÖNNUNARSTJÓRI
ASK
21. SEP. 2020
Sigurður Steinar Jónsson

HÖNNUÐUR:
Ragnar G Gunnarsson, lækni
kt. 110947-2839

Tækniþjónusta
Ragnar G. Gunnarssonar
Smíðslæpur 11, 200 Akureyri, Sími: 5403300, Fax: 5445331
Netfang: ragnrg@hinn.is

FRÁGGJAFAR:	TEIKNARAF:	YFIRFARAF:
RGG	RGG	RGG
DAGSETNING:	TEIKNAR Mkv.	DAGSETNING BREYTINGAR:
26.10.2019	1:50, 500	20.9.2020

Skipalón 3. Hafnarfirði
Verkfræðiteikningar
Lagnateikningar-Lagnir í jörðu.
og
Afstöðumynd 1:500.

VERNDINGAR:	BLAÐ:	ÚTGÁFA:
2019	L 01	B