

FESTINGAR:
 A: TOP 200. SJÁ SÉRMYND 01/410
 B: WHT 540 PLATA. SJÁ SÉRMYND 02/410
 C: WHT 440 VINKLAR. SJÁ SÉRMYND 03/410
 E: PLATA 100x200x3. SJÁ SÉRMYND 04/410
 F: PLATA 100x200x2. SJÁ SÉRMYND 05/410
 G: TTF200 VINKLAR. SJÁ SÉRMYND 08/410
 H: WBR100 VINKLAR. SJÁ SÉRMYND 07/410
 I: PLATA 140x400x2. SJÁ SÉRMYND 08/410
 J: TTV240 VINKLAR. SJÁ SÉRMYND 09/410
 K1-K12: SJÁ TEIKN. B411

Samþykkt þann
 13. nóv. 2020
 F.h. byggingarfulltrúans í Hafnarfjarði
 Sigurður Steinar Jónsson

- SKÝRINGAR:**
- ALMENNAR SKÝRINGAR SJÁ TEIKNINGU B 001 OG B002
 - ALLT EFTIR OG ÖLL VINNA SKAL VERA Í SAMRÆMI VIÐ GILDANDI STAÐLA OG REGLUGERÐIR
 - ÖLL MÁL ERU Í MILLIMETURM
 - VEGGEININGAR ERU KROSSLÍMT LÍMTRÉ: CLT 80mm OG 100mm Í FLOKKI C24 - NÚMER W 101
 - MILLIGÓLF OG ÞAKKINGAR ERU KROSSLÍMT LÍMTRÉ: CLT 140 mm L5S Í FLOKKI C24 - NÚMER F201...R401...
 - ALLT TIMBUR ER Í FLOKKI T1 (C18)
 - LÍMTRÉS BITAR ERU Í FLOKKI GL24H
 - LEGGJA SKAL TJÖRUPAPPA Á MILLI STEYPU OG REIMA / VEGGJA
 - ÞAR SEM EKKI ER MERKT DEILI SKAL NOTA SAMBÆRILEGT

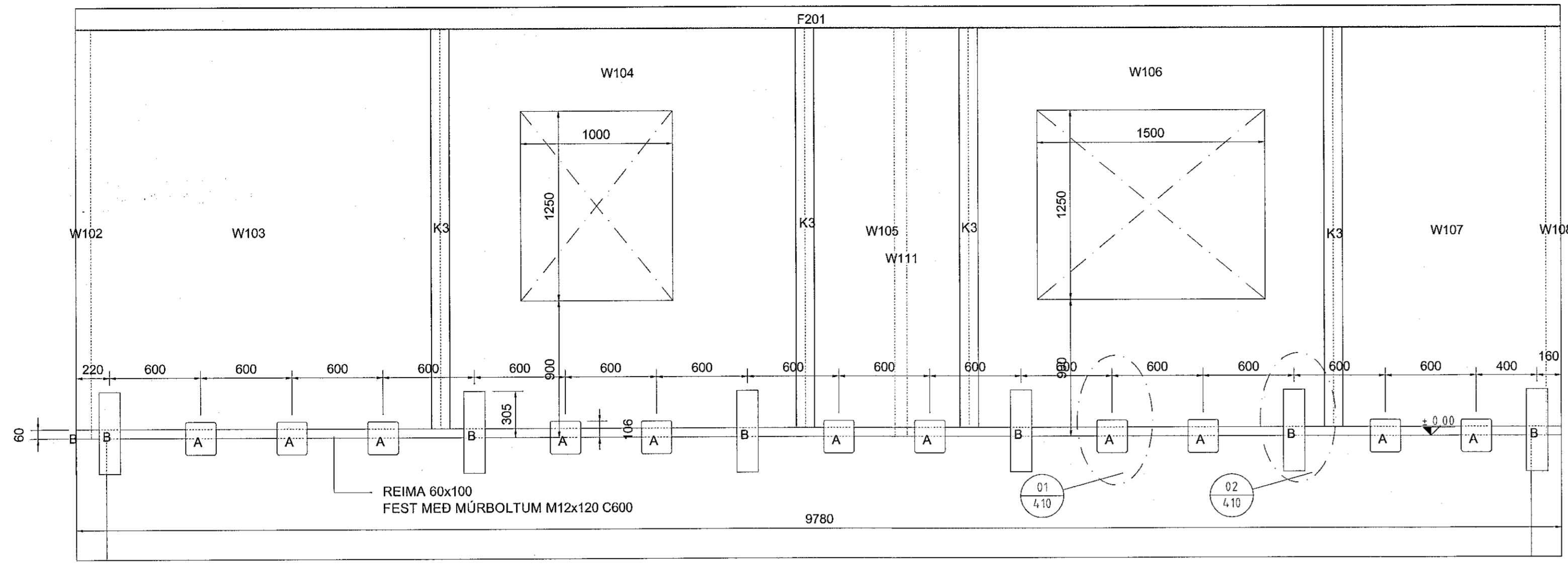

SNÍÐ: A-A
 MKV.: 1:25

SNÍÐ: B-B
 MKV.: 1:25

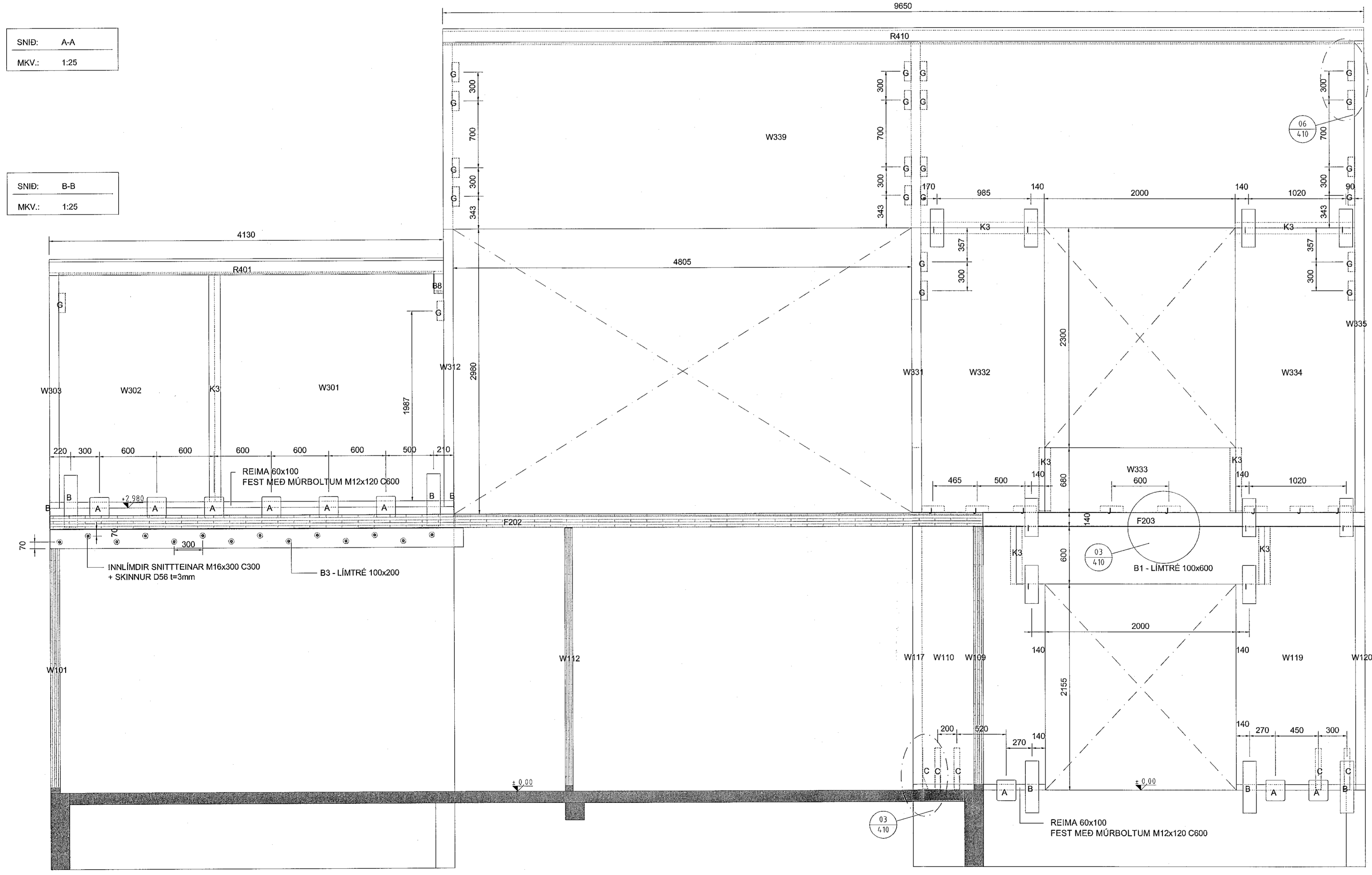

F.H. VERKFRÆÐISTOFU REYKJAVÍKUR:
 JÓN ÞÓR FINNBOGASON - KT: 200977-5059

HÖNNUNARSTJÓRI:
 VBE 261277-2157

Verkfræðistofa REYKJAVÍKUR
 FÍSKISLÓÐ 75, 101, REYKJAVÍK KT: 560415-0600

VERK:
VÖLUSKARÐ 5
 220 HAFNARFJÖRÐUR

TEIKNING:
 BURÐARVIRKI
 SNÍÐ A-A OG B-B

VERKNR.: 2042 MKV.: 1:25

TEIKNAD: MM HANNAD: MM YFIRFARID: JdF

DAGS: 29.10.2020 TEIKNING NR.: B201 ÚTGÁFA NR.: A

NR.	BREYTING	DAGS	TEIKN	HANN	RÝNT	SAMÞ
A	VERKTEIKNING	29.10.2020	MM	MM	JdF	JdF