

Samþykkt þann
02. des. 2020
F.h. byggingarfulltrúans í byggingarmáti
Sigurður Steinar Jónsson

Aðrir höfundar: _____

 Sigurður Hálgrímsson KT. 170753-3139
 Dagssetning aðskiptisstúts: 06.05.2020
 Skýringar: _____

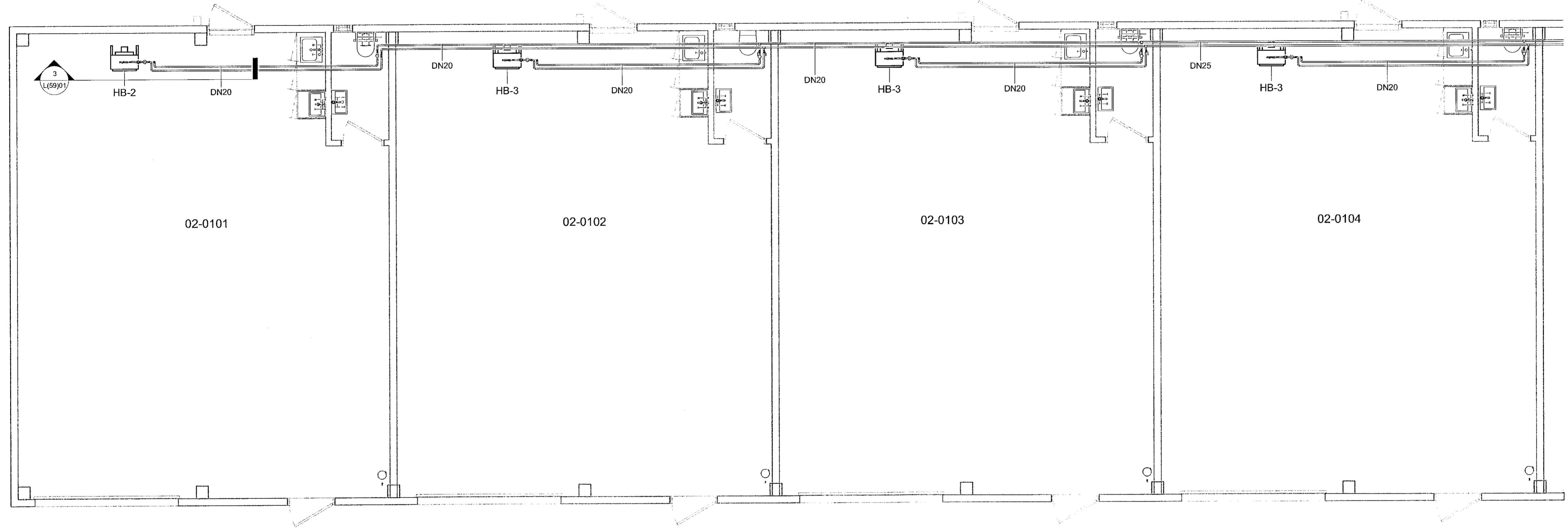
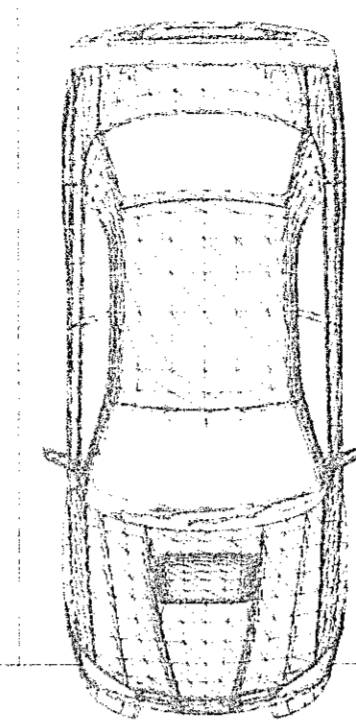

Allt efni og vinna skal vera í samræmi við íslenska stæða og reglugerðir.
 Feslingar skulu vera vandaðar og settar skv. leiðbeiningum röfraframlönda.
 Öll mál eru í millimetrum.
 Mál á leiðslum eru nafnmál.
 Hitlagirnir eru svört stál rör með hvítri plastkápú (pressfitings) eða svart smíttað stál með skrúfuðum fittings málaðar hvítar.
 Hitablásarar staðsetjast sjá snið 2 og 3 á teikningu L(59)01

Þenslúkykkjur þurfa að vera á stofnloðnum sjá snið L(59)01

Mörkingar:
 ——— Framrás hitaveitu
 ——— Bakrás hitaveitu

- Skammstafanir:
- PN - Pípa niður
 - PU - Pípa upp
 - UG - Undir gólfplötu
 - VG - Við gólf
 - UGS - Undir gólf á stigapalli
 - AV - Á vegg
 - VL - Við loft
 - 2750 - Hæð lagna, mæld frá gólf

Allan sýnilegan búnað skal staðsetja skv. teikningum arkitekts.

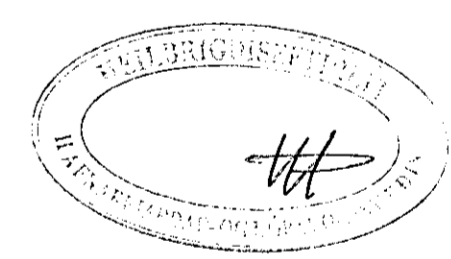

1 Grunnmynd 1. Hæð
1 : 50

Hitablásarar				
Númer blásara	Matshluti	Stærð	Hitastig	Fjöldi stk.
HB-1	Matshluti 01	15,2 kW	75/35 miðað við 20° innhitastig	2
HB-2	Matshluti 01	9,7 kW	75/35 miðað við 20° innhitastig	10
Matshluti 01: 12				
HB-2	Matshluti 02	9,7 kW	75/35 miðað við 20° innhitastig	2
HB-3	Matshluti 02	7,1 kW	75/35 miðað við 20° innhitastig	8
Matshluti 02: 10				

1	Framkvæmdateikning	02.10.2020	KK
Nr.	Breytingar	Dags.	br. af
Hannað: KG	Teiknað: AMJ	Yfirlit: KK	
Kr.: 200364-3849	Dags.: 02.10.2020		
Samþykkt <i>Kjartan Kjartan</i>			
Dófráhella 2 Hafnarfjörður			
Hitakerfi Grunnmynd, 1. hæð Matshluti 02			
Verk nr.: 20229	Framst. blað: A1	Teikn. nr.:	Útg.:
Mkv.: 1 : 50		L(56)04	1

