

Artun hönnunarskrá:
Sigurður Halgrímsson KT. 170753-3139
Dagsetning aðaluppráttar: 06.05.2020
Skýringar:

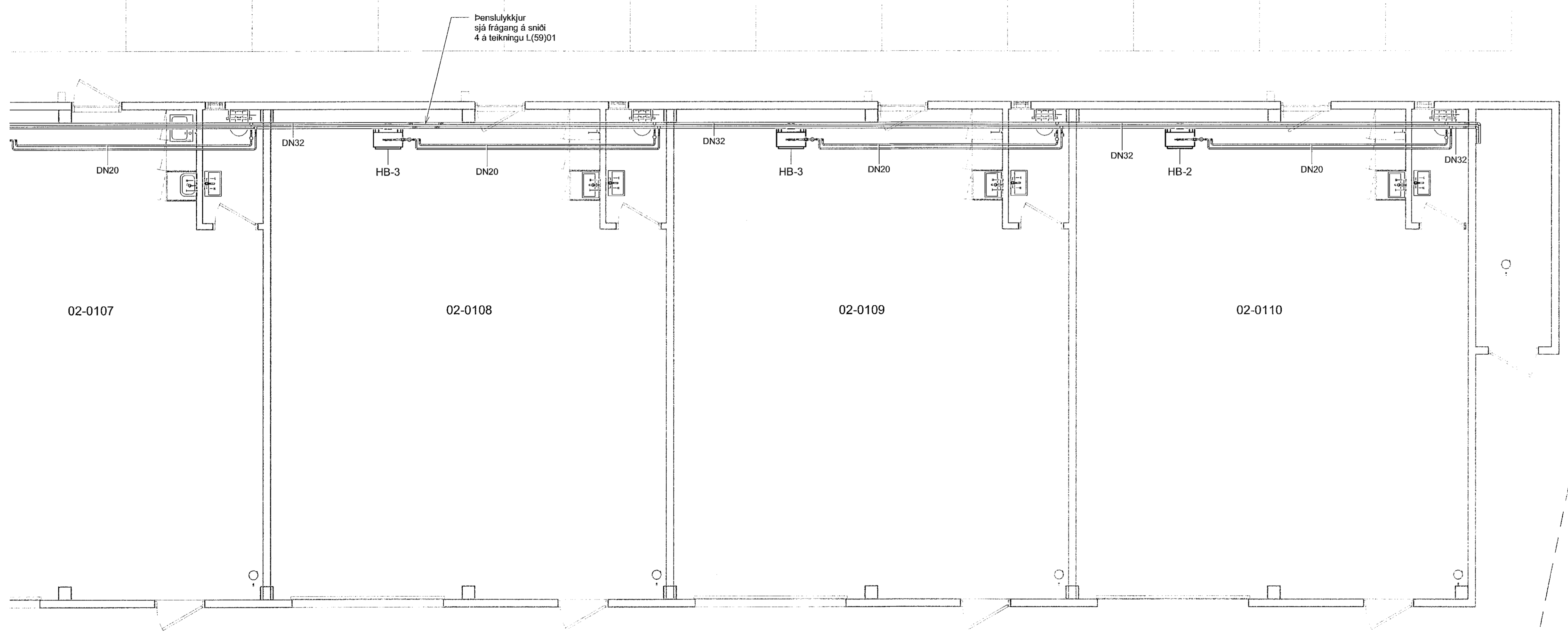

Allt efni og vinna skal vera í samræmi við íslenska staðla og reglugerðir.
Festingar skulu vera vandaðar og settar skv. leiðbeiningum röraframleiðanda.
Öl mál eru í millimetrum.
Mál á leiðslum eru nafnmál.
Hitalegnir eru svört stál rör með hvítri plastkúpu (pressfitings) eða svart smíttað stál með skrúluðum fitings málum hvítar.
Hitabásarar staðsetjast sjá snið 2 og 3 á teikningu L(59)01
Þensluykkjur þurfa að vera á stofniögnun sjá snið L(59)01

Merkingar:
— Framrás hitaveitu
— Bakrás hitaveitu

Skammstafanir:
• PN - Pípa niður
• PU - Pípa upp
• UG - Undir gólfplötu
• VG - Við gólf
• UGS - Undir gólfi á stígapalli
• AV - Á vegg
• VL - Við loft
• 2750 - Hæð lagna, mæld frá gólfi

Allan sýnilegan búnað skal staðsetja skv. teikningum arkitekts.

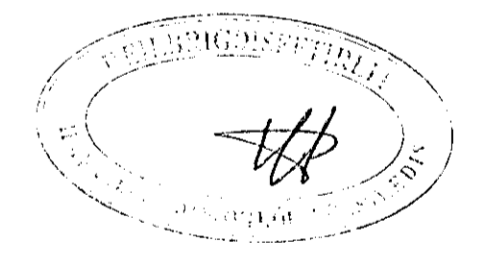

1 Grunnmynd 1. Hæð
1 : 50

Hitabásarar				
Númer blásara	Matshluti	Stærð	Hitastig	Fjöldi stk.
HB-1	Matshluti 01	15,2 kW	75/35 miðað við 20° innhitastig	2
HB-2	Matshluti 01	9,7 kW	75/35 miðað við 20° innhitastig	10
Matshluti 01: 12				
HB-2	Matshluti 02	9,7 kW	75/35 miðað við 20° innhitastig	2
HB-3	Matshluti 02	7,1 kW	75/35 miðað við 20° innhitastig	8
Matshluti 02: 10				

1 Framkvæmdateikning 02.10.2020 KK
Nr. Breytingar Dags. br.af

N
Skýringarmynd

HNIT
VERKFRÆÐISTOFA
Háaleitubraut 88-60
108 Reykjavík
Sími: 570-0500
www.hnit.is
hnt@hnt.is

Hannað: KG Teknað: AMJ Yfirleitt: KK
Kt: 200364-3849 Dags: 02.10.2020
Sambýkk: *Sigurður Steinar Jónsson*

Dofrahella 2
Hafnarfjörður

Hitakerfi
Grunnmynd, 1. hæð
Matshluti 02

Verk nr.: 20229 Framst. blaði: A1 Tekn. nr.: Úg:
Mkv.: 1 : 50 L(56)06 1

