

Samþykkt þann
11. jan. 2021
F.h. byggingarfulltrúans Hafnarfirði
Sigurður Steingrímsson

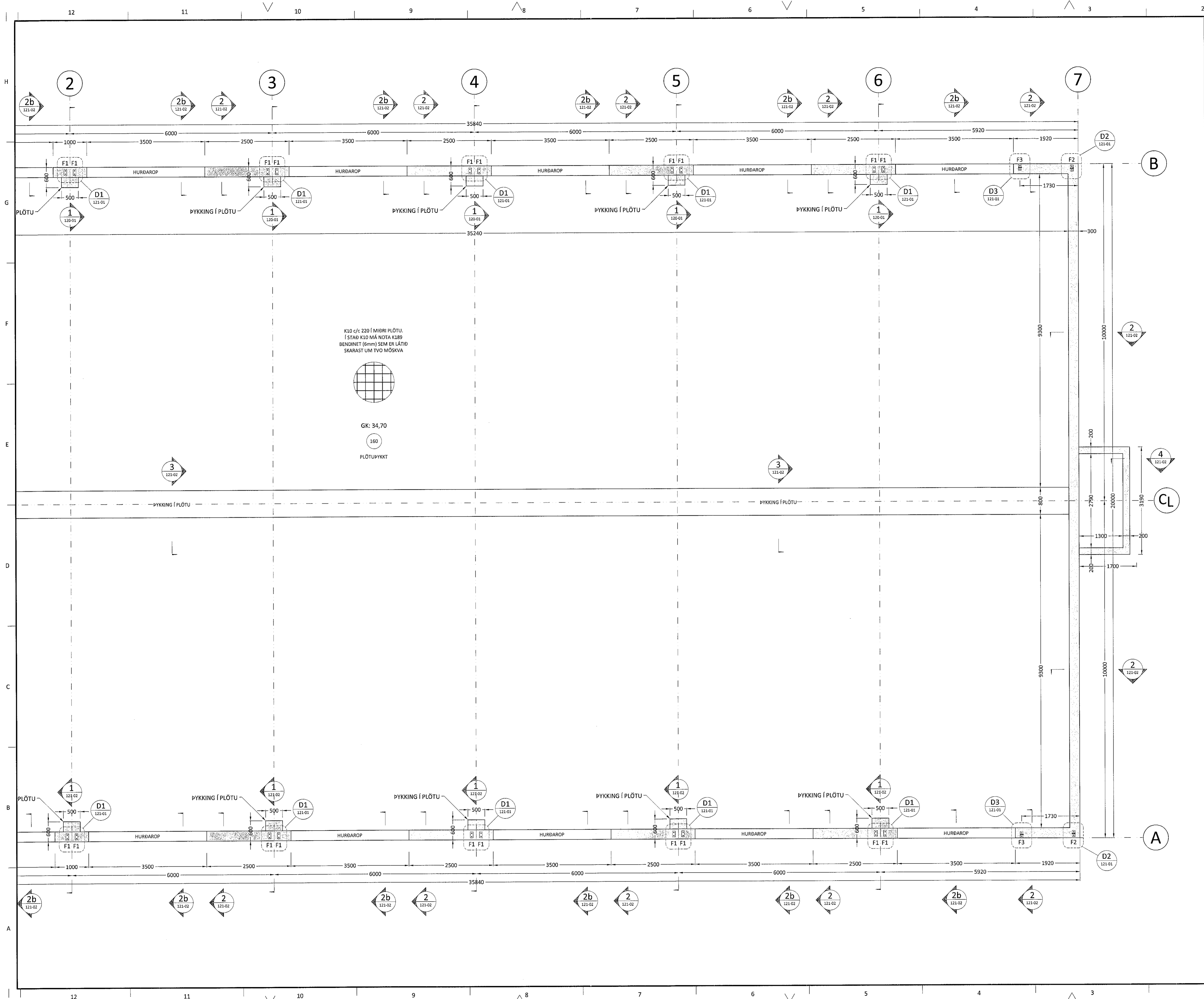

ALMENNT:
Öll mál skulu staðfest skv. aðaluppdráttum.
Ef misræmi er, skulu aðaluppdrættir vera ráðandi,
þó þer að láta hönnuði vita af misræmi.

STYRKLEIKAFLOKKAR EFNIS Í SÖKKUL:
Steypa: C25/30
Bendistál: B500C

SKÝRINGAR:
Sökkulveggi séu samkvæmt málsetningum á teikningum.
Úrtök í sökkulveggi fyrir lagnir ef um þau ræðir,
sjá lagnateikningar.
Frágangur sökkulskauta sé í samræmi við teikningar
raflagnahönnuðar og reglur viðkomandi veitustofnunar.

FESTINGAR:
Sjá sérteikningar.

ÖLL MÁL ERU Í MM NEMA ANNAD SÉ TILGREINT !!

Út: Útgáfa:	15.12.20 Dagsetn:	GRG Afr:	Frumtúgáfa Skýringar:
<p>CEDRUS EHF. TEKNI- OG VERKFRÆÐIÐJÓNUSTA MILTUN 20, 800 SELTOS. S: 482-1666 WWW.CEDRUS.IS SIMNELIS S: 863-3004</p>			
BÚÐAHELLA 4 221 Hafnarfirði Atvinnuhúsnæði			Teiknúmer: 120-01b
Burðarvirki: Grunnmynd undirstaðna (2/2) Skýringar			Mællikvæði: 1:50
Teiknað: Gísli Rafn Gylfason		Frumstærð teikningar: A1	
Hönnunarstjóri: Valur Arnarson		051073-5099	
Dagsetning: 15.12.2020		Verknúmer: 20 035	
Áritun hönnuðar: Valur Arnarson		051073-5099	