

**Samþykkt þann**  
 08. jan. 2021  
 F.h. byggingarfulltrúans í Hattarhlíð  
 Sigurður Steinar Jónsson

breyting dags unnið

LÓÐAMÖRK

SKÝRINGAR Á TEIKNINGUM:

- Almrökun byggingareltis
- EI 60 Veggir og hæðarski með mektri brunamótstöðu
- E 30 Hurðir og gluggar með mektri brunamótstöðu
- ↳ Mörkur úlgangur
- ⊙ Brunnatanga
- LEMGA 115 mm málveggasteinar úr hita og þrýstihertir frauðsteypu. Múrað með LEMGA mátteli. (Þar sem lagnaleiðir eru til staðar eru notaðir 50 mm þykkir steinar. Mögulegt er að stytta lagnastökka þar sem þeirra er ekki þörf.)
- Y Tivratatengi slökkviliðs
- RL Reyklosun
- LR Loftflásting
- GNF Gólfhlárfat
- PNF Hestíðurfat
- Δ Breytinga í teikningu

Elín G. Gunnlaugsdóttir  
 Kt. 011264-3449 - aðildsátt. 08  
 Elín G. Gunnlaugsdóttir

VERKTEIKNING	
verk	17-02 Húðdegisskarð 17-19
verkaupi	D.A / G.A
heili	<b>Grunnmynd efrri hæð</b>
mkv.	A1 / 1:50
dags	17.12.20
hannað	egg
teiknað	egg

**egg** arkitekta

elín g. gunnlaugsdóttir - arkitekt faf  
 kt. 521009-1950  
 elin@eggarkitektur.is / s: 869 2007

verknr. 17-02 teikning (39)3.02 breyting

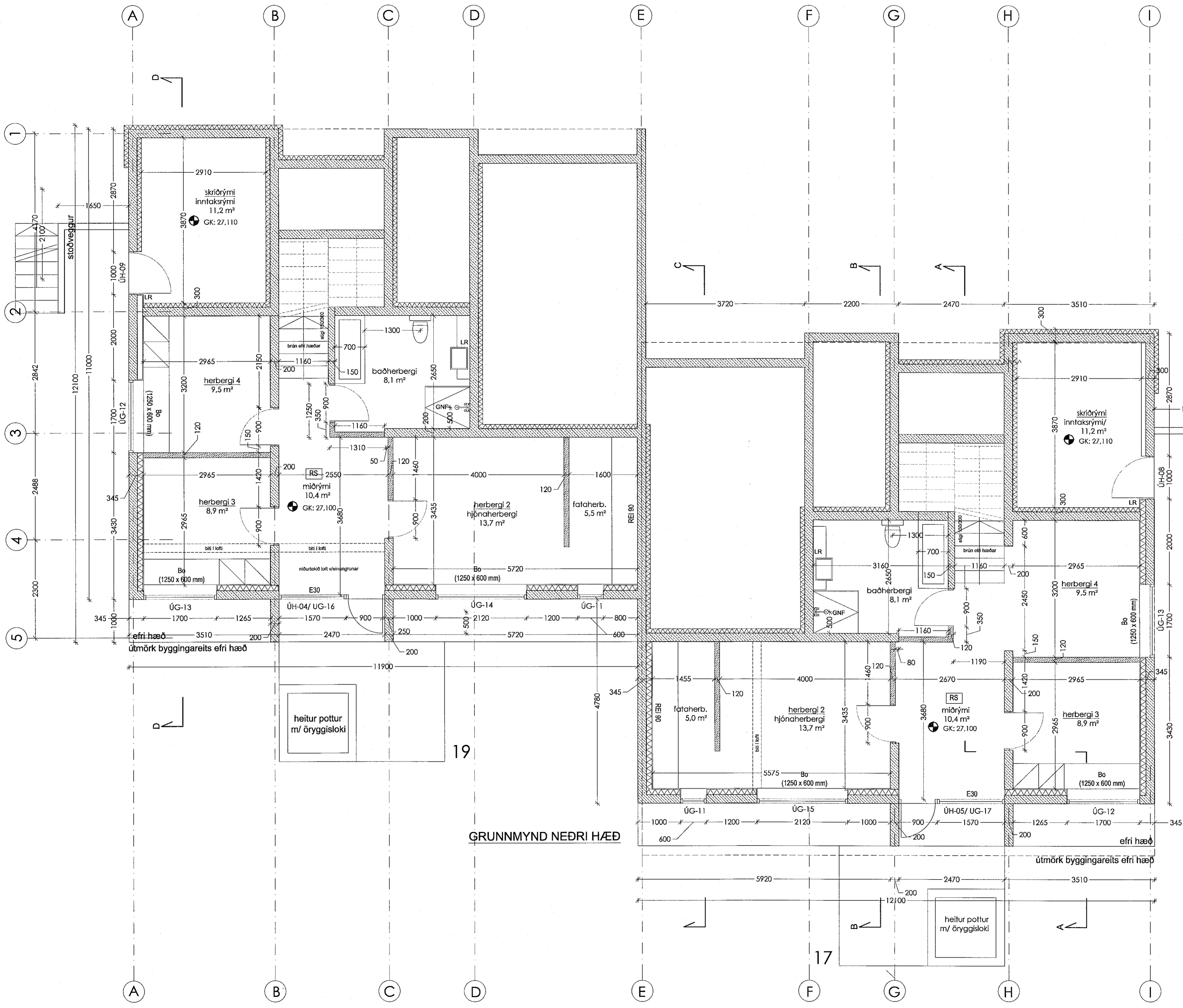

GRUNNMYND NEDRI HÆÐ

LÓÐAMÖRK

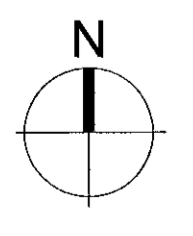

Öll mál althugst á staðnum - ósamræmi í teikningum og vafalafríð skal líklykna arkitektum strax