

Samþykkt þann
 11. jan. 2021
 F.h. byggingarfulltrúans í Hafnarfirði
 Sigurður Steinar Jónsson

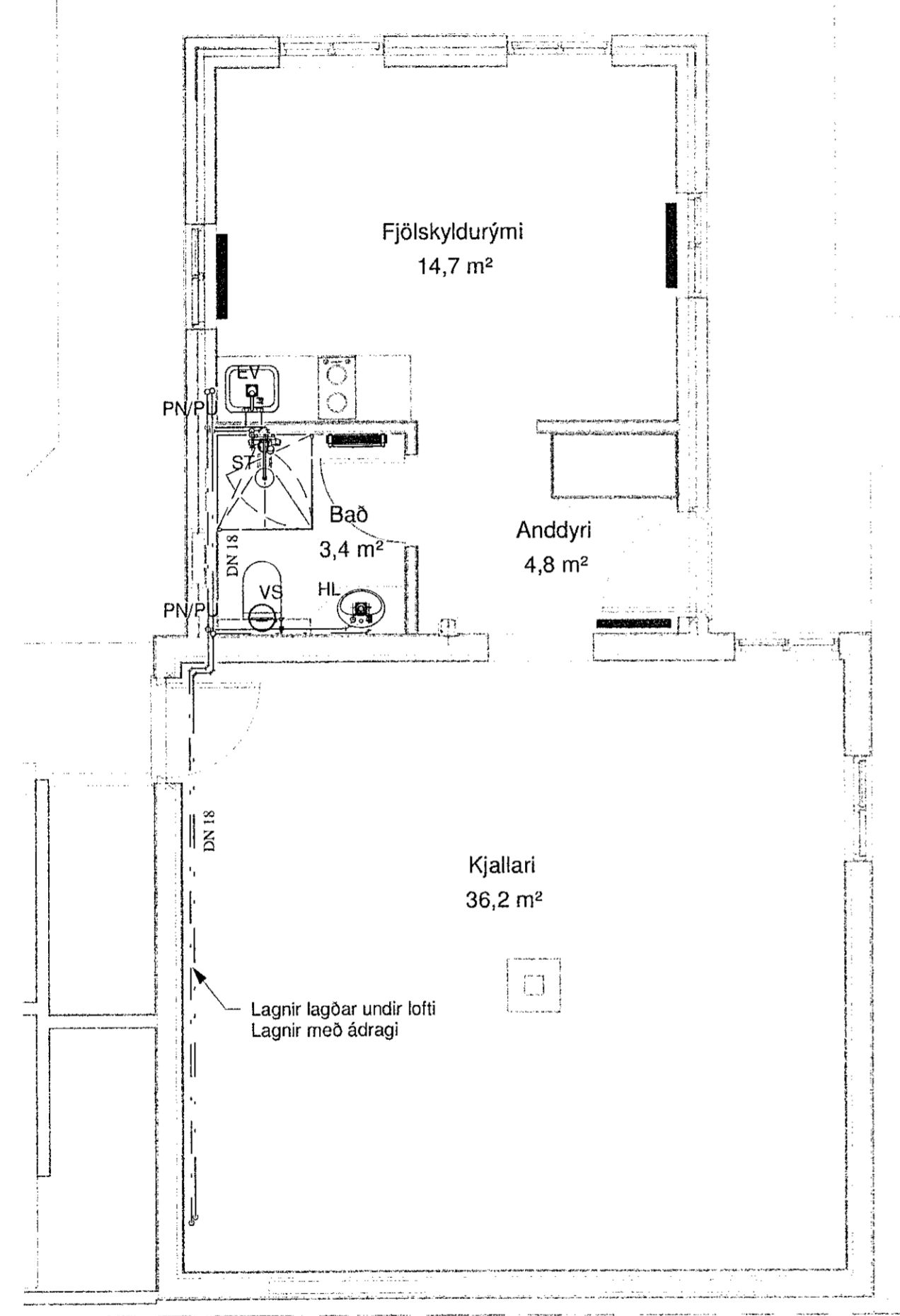

1 0- KJALLARI GRUNNMYND NEYLSUVATNS
 1 : 50

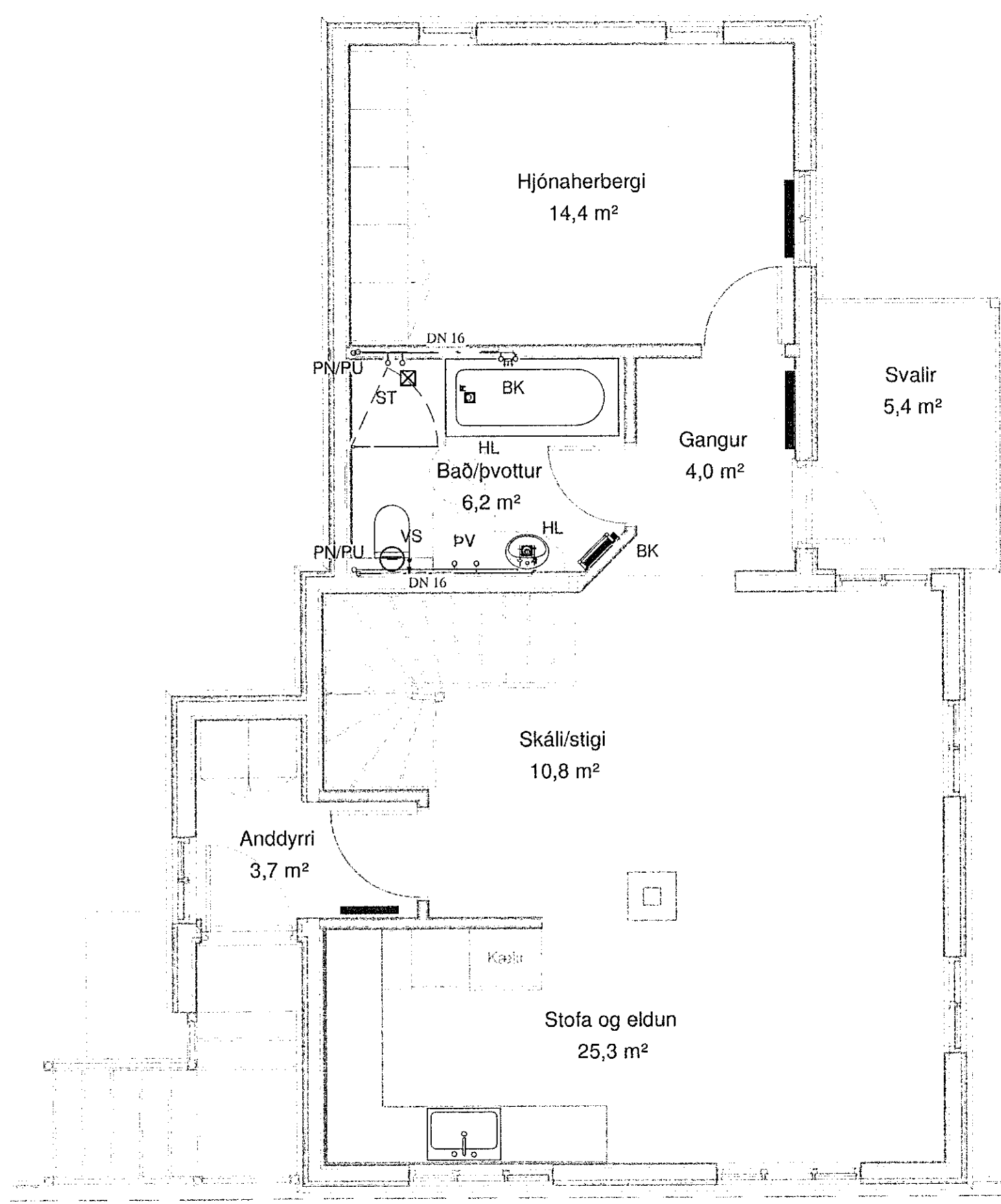

2 1. HÆÐ NEYSLUVATN
 1 : 50

SKÝRINGAR:
 Allar lagnir að tækjum eru álpex 16mm. Lagnir leggjast í vegg þar sem því verður við komið. Lagnir eru teknar frá inntaksgrind í kjallara. Öll tenghistykki skulu hæfa lagnaefninu. Nota skal vottaðar vegg tengingar og við blöndunartæki og lagnaefni. Við öll tæki skal setja loka.

- Merkingar**
- HL = Handlaug.
 - VS = Vatnssalerni.
 - ST = Sturta.
 - PV = Pvottavél.
 - RV = Ræstivasskur.
 - GN = Gólfniðurfall.
 - GNF = Gegnumstreymisniðurfall.
 - BK = Baðkar.
 - ST1 = Stamma no 1
 - PNF = Þakniðurfall.
 - HR = Hreinsilok.
 - UL = Undir loft.
 - PN = Pípa niður.
 - PU = Pípa upp.

Útg.	Dags.	Skýring	Br.af.
Al-Hönnun ehf			
Skólbraut 30 - 300 - Akranes GSM: 862-9933 - H: 431-3445 Kt: 650700-2440 runolfursig@simnet.is -			
Verkefni: EINBÝLISHÚS			
Heimilisfang: REYKJAVÍKURVEGUR 24			
Verkefngund: LAGNIR VIÐBYGGINGAR			
Landnúmer:	Staðgreinir:		
NEYSLUVATNSLAGNIR			
NEYSLUVATNA 1. HÆÐ			
ELDRA HÚS			
Hannað af:	RPS	Matshluti:	
Teiknað af:	RPS	Mælikvarði:	1 : 50
Yfirtarið af:	09012	Dagsetning:	11.11.2020
Samþykkt:	<i>R. Steinar Jónsson</i>		Kt: 090157-2489
17-110	-	-	A N1
Verknúmer	Svæði	Áfangi	Ábyrgð
Númer	Útgáf		
<small>HÖNNUNUR ÁSKILUR SÉR ALLAN RÉTT Á TEIKNINGUM. FJÓLFOLDUN ER HÁÐ SKRIFLEGU SAMÞYKKT.</small>			

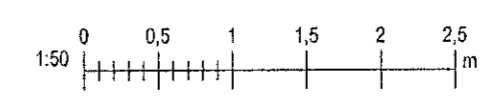

Blaðastærð: A2

Vísib. 30.11.2020 15:41:30 Úpremtun: 12/14/13