

ATH! Þar sem lagnir fara í gegnum brunahólfandi vegg eða plötur skal koma brunabætting, á fallstamma skal setja eldvarnarkraga eða eldvarnarborða á plötuskilum. Um frágang lagnastokka er vísað til séruppráttá aðalhönnuðar.

ATH! Frárennslislagnir skulu lagðar úr PP hjóðempapandi efni. (Skolan DB eða sambærilegt)

ATH! Nákvæm staðsetning á götum fyrir frárennslis-, neysluvatns- og hitalagnir skal ákvarða í samráði við eiganda og pípara.

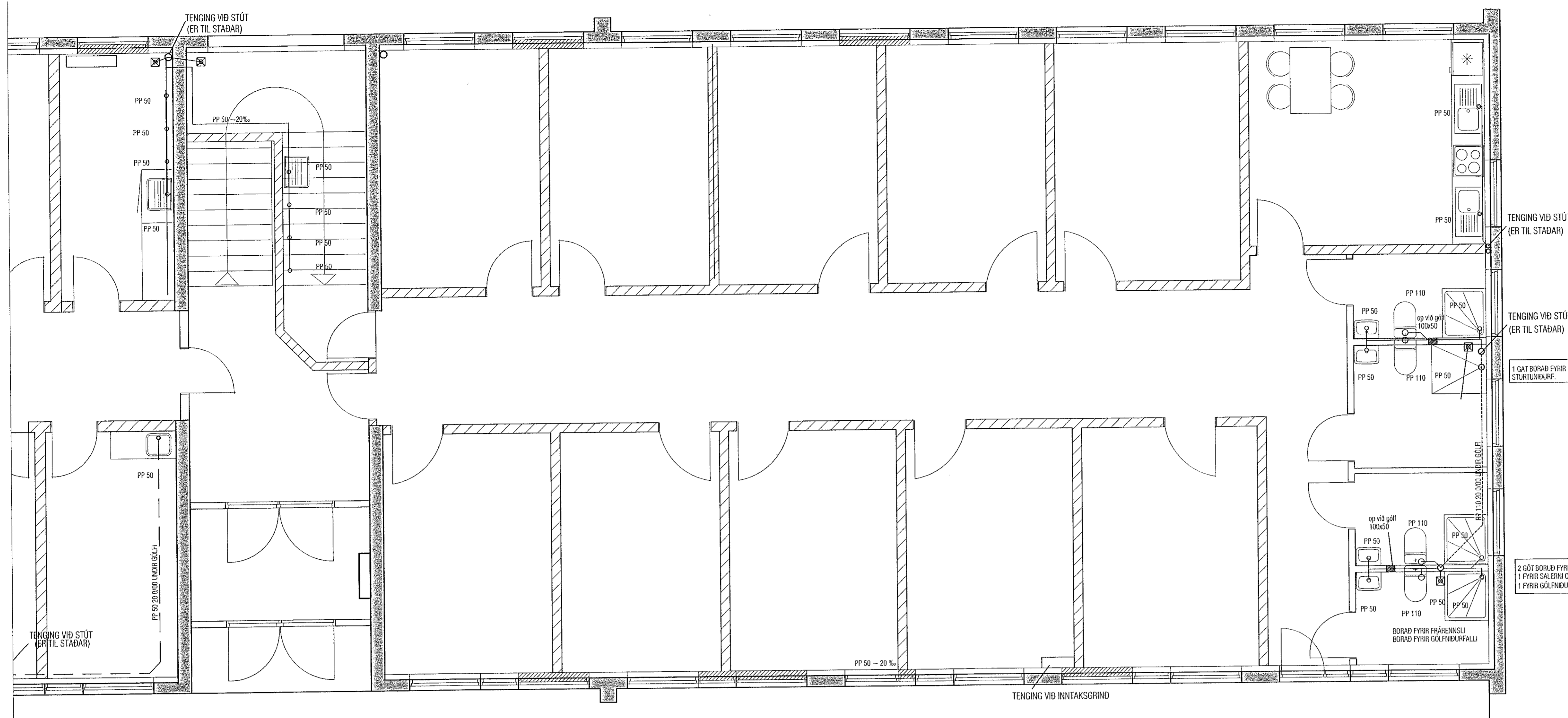

GRUNNMYND 2. HÆÐAR TIL HÆGRI FRÁRENNSLI MKV. 1:50

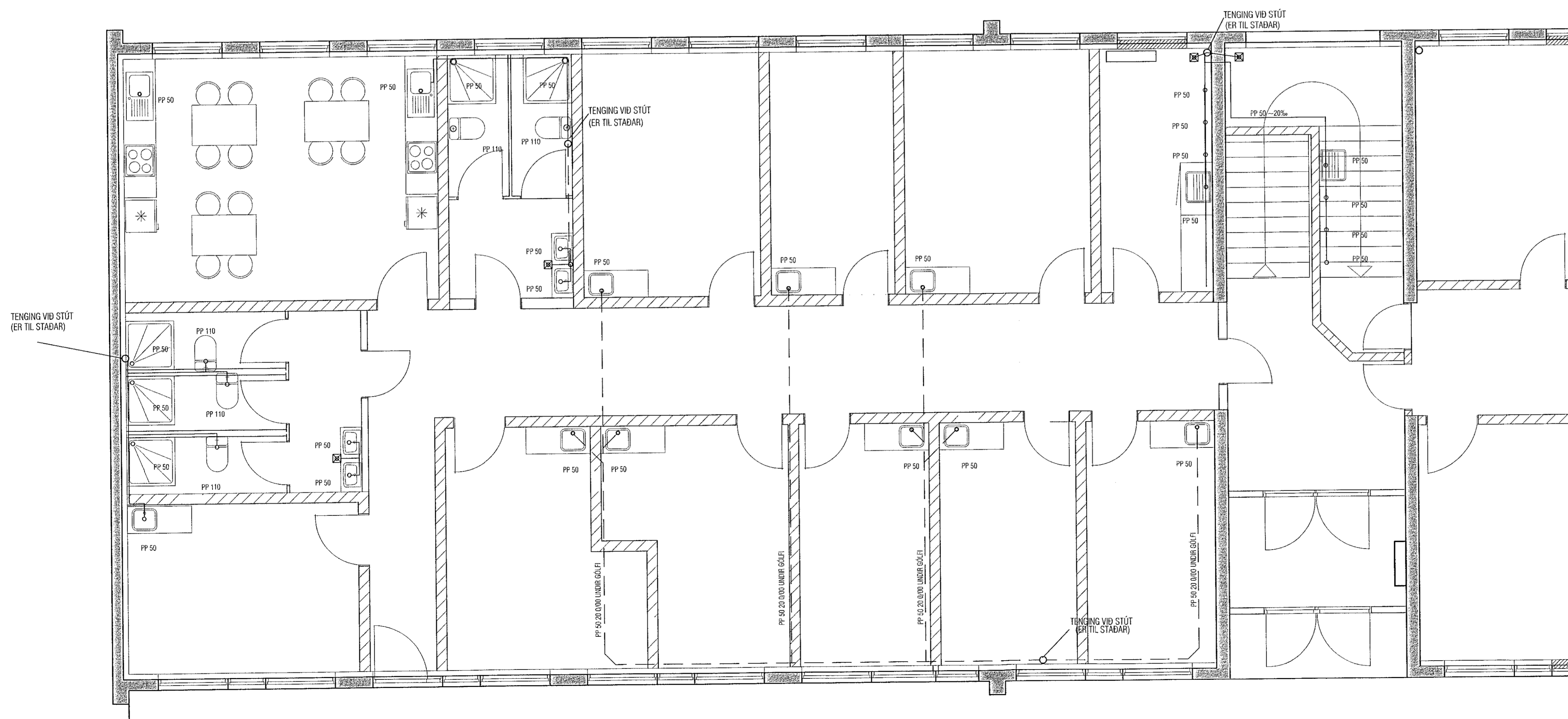

GRUNNMYND 2. HÆÐAR TIL VINSTRI FRÁRENNSLI MKV. 1:50

BREYTT 28.02.2020: BREYTINGAR Á LÖGNUM, ÞV, SV OG GN BÆTT VÍÐ
BREYTT 19.09.2018: TIL SAMRÆMIS VÍÐ BREYTT SKIPLAG
BREYTT 10.03.2018: TIL SAMRÆMIS VÍÐ BREYTT SKIPLAG

VEKTOR - hönnun og ráðgjöf - Síðumóla 3, 108 Rvk, s: 554 6650 / 897-5363		Sigurður Halsteinsson byggingateknískur Kt. 030859-7749 email: sigurdur@vektor.is	SKÚTAHRAUN 2. HAFNARFJÖRDUR FRÁRENNSLI GRUNNMYND 2. HÆÐAR
Tönn. nr. Sámbýkt	Félagsgætt Sámbýkt	St. Dags.	Hvarf SH 10.03.18
Sigurður Halsteinsson Kt. 030859-7749		SA 1:50	Fönn. nr. L-205