

Samþykkt þann
29. jan. 2021
E.h. byggingarfulltrúans (Hafnarfirði)
Sigurður Steinar Jónsson

Undirritun hönnunarstjóra:
M.V.M.
MANNVIRKJAMEISTARINN EHF
Yfirfarið: 20/1/2021
Hönnunarstjóri: Stefán P. Ingólfsson 010251-4359

Skýringar og athugasemdir

- Almennt eru allar lagnir innfelldar.
- *1 Að rafmagnstöflu TA01
 - *2 Að rafmagnstöflu TG02
 - *3 Að smáspennustöflu TS01
 - *4 Jarðbinding járnarmotta undir startu/sturtubots eða baðstúars.
 - *5 Lagnir koma í gólf/jörðu
- Allar hæðir mældast við miðju búnaðar frá fullfrágengnu gólf.
- Allar hæðir rofa sem ekki eru hæðarmerktir sérstaklega er 1100 mm
- Allar hæðir tengla sem ekki eru hæðarmerktir sérstaklega er 200 mm
- Loftaðs (P70)
 - ⊗ Þrýstirofi, tvöfaldur (að hámarki 2 rofar í hverri P60 dós)
 - ⊖ Tengill, tvöfaldur
 - × Ljós
 - Að tóflu
 - ↗ Lagnir liggja upp
 - ↘ Lagnir liggja niður
 - h.1400 Veggdós (P38), hér í hæð 1400mm
 - ⊗ Rofi í hæð 1100 mm og tengill í hæð 200 mm hæð frá fullfrágengnu gólf
 - ⊗ Rofi og tengill hlið við hlið í 1100 mm
 - ⊕ Hreyfiskynjari
 - ⊥ R45 tengill (Cat5c)
 - ⊙ Hitanemi í hæð 1500mm, tvö rör í hverri nema

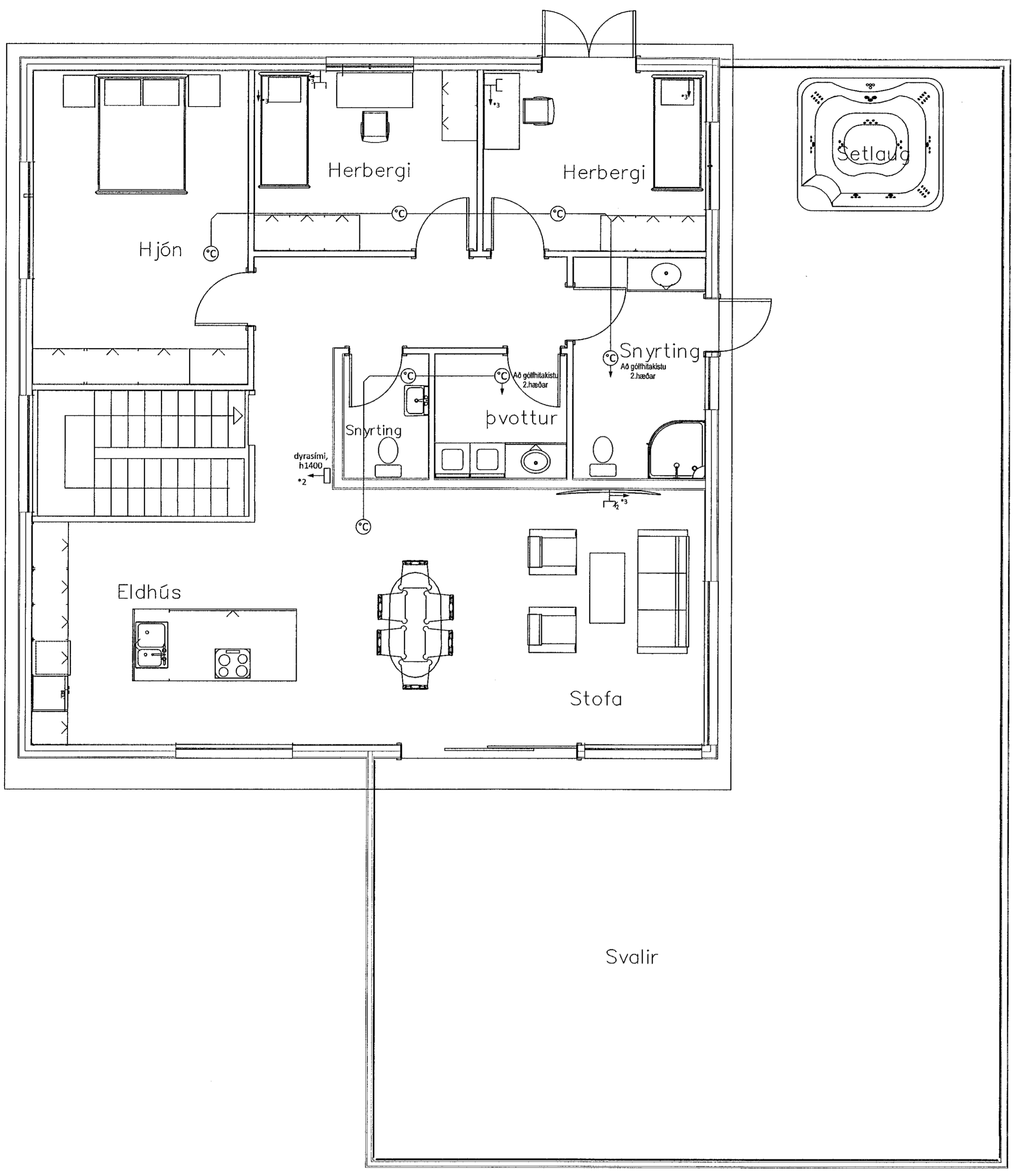

Smáspenna (1:50)

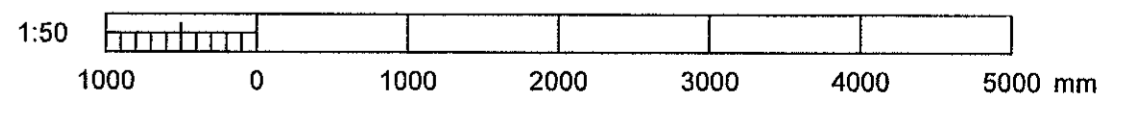

| | | | | |
|--------|------------|------------|----------|-----------|
| — | — | — | — | — |
| A | Verkefning | 11.1.2021 | ES/TM | — |
| Útgáfa | Lýsing | Dagsetning | Hönnuður | Yfirfarið |

©2020. Tölur eru breyttaðar til að sýna áhrif og er óþarfi.
Tölur eru sýndar með áhrifum og er óþarfi.
Tölur eru sýndar með áhrifum og er óþarfi.
Tölur eru sýndar með áhrifum og er óþarfi.

| | | |
|--|--|---|
| | Verkefni: Völuskarð 28 221 Hafnarfirði RAFLAGNIR Smáspenna efri hæð | Verkefni nr.: 202102 Skali: 1:50 Stærð: A1 Ha.: ES/TM Dags: 11.1.2021 Yf.: TM Dags: 15.1.2021 Teikn. Nr.: 100 |
| | Tvö Hús ehf. Brúarvegur, 272 Moskóbbur, Sími 897 9322 tvohus@net.is | Tólf Magnússon Tölvu- og rafmagnshönnun Sími 897 9322 tolf@net.is |

Premað: 16.1.2021, 15:20