

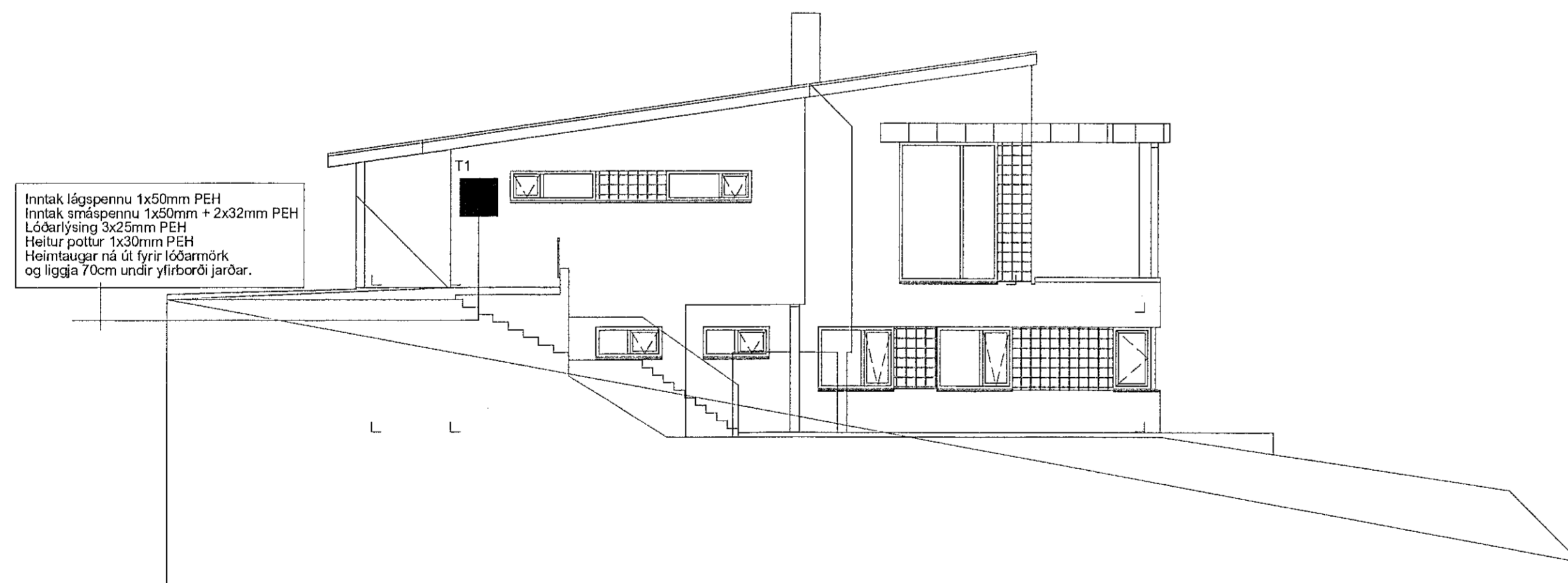

MKV 1:500



MKV 1:100

Inntak lögspennu 1x50mm PEH  
 Inntak smáspennu 1x50mm + 2x32mm PEH  
 Lóðarlýsing 3x25mm PEH  
 Heitur pottur 1x30mm PEH  
 Heimitaugar ná til fyrri iðbæmörk  
 og liggja 70cm undir yfirborði jarðar.

ALMENNAR SKÝRINGAR:

1. Allar raflagnir í veggjum og lofti skulu vera huldar pípulagnir
2. Málstraumur rofa skal vera 10A og tengla 16 A, nema annars sé getið.
3. Við lagningu pípa sem fara frá lofti niður í veggi skal taka mið af smíðateikningum, við nákvæma staðsetningu dása skal fara eftir smíða og innréttingarteikningum.
4. Mál eru frá fullfráengnu gólfi í miðja dás.
5. Rofar skulu er í 1100 mm hæð frá gólfi nema annað sé sérstaklega tekið fram.
6. Hæð tengla er í 200 mm hæð frá gólfi nema annars sé getið.
7. Tenglar merktir bókstafnum T eru fyrir fjarskiptalagnir.
8. Allar pípur skulu vera 16mm í þvermál og vir 1.5mm<sup>2</sup> nema annars sé getið
9. Málstraumur rofa skal að lágmarki vera 10A, og tengla 16Aþ
10. Þar sem fjöldi víra í pípu er ekki tekin fram er fjöldin þrjú vírar.
11. Til snertspennuvarnar skal nota bilunarstraumsrofa.
12. Núllun skal aðeins notuð í aðaldrífiskáp.
13. Frágangur sökkulskauta skal ver í samræmi við Tæknilega tengiskilmála.
14. Jarðbinda skal vatnspípukerfi í samræmi við Tæknilega tengiskilmála.
15. Tafila T1 er aðaltafla staðsett í bílskúr

Samþykkt þann  
 28. apríl 2021  
 F.h. byggingarfulltrúans í Hafnar  
 Sigurður Steinar Jónsson

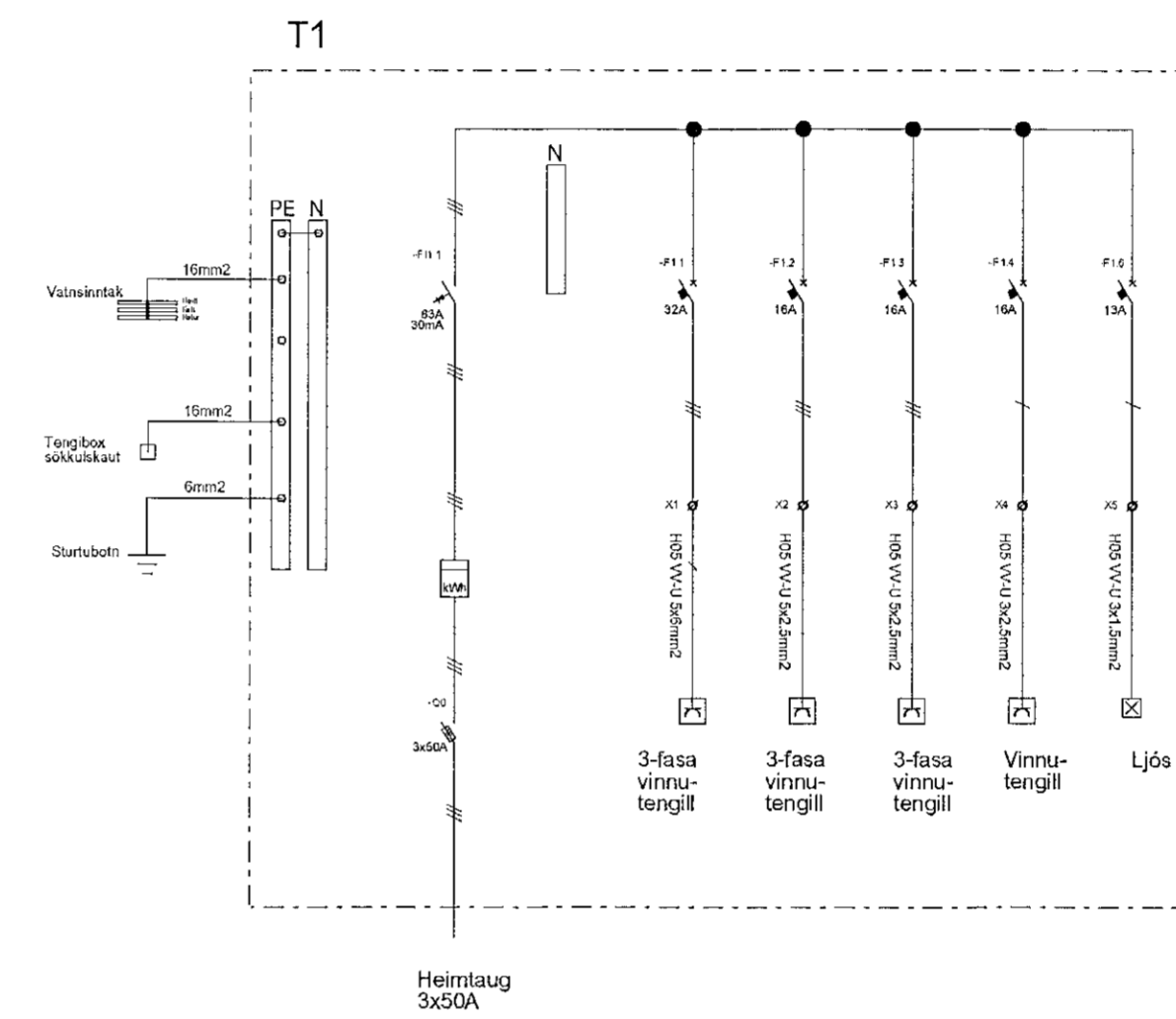

*Lth Sultann*  
 Undirskrift hönnuðar  
 Steinh Ragnsson

Staður: Vóluskarð 4  
 221 Hafnarfjörður

Samþykkt: F.h. Rafhúsið, Sturla Ragnarson 091185-4579

Afstöðumynd	bls: 6 af: 6
Snið	
Einlínnumynd	MKV: 1:50

**Rafhúsið ehf.** Teikn: SR Hannað:  
 Dags: 28/02/2021  
 www.rafhusid.is - sími +354 5442001 Teikning: