

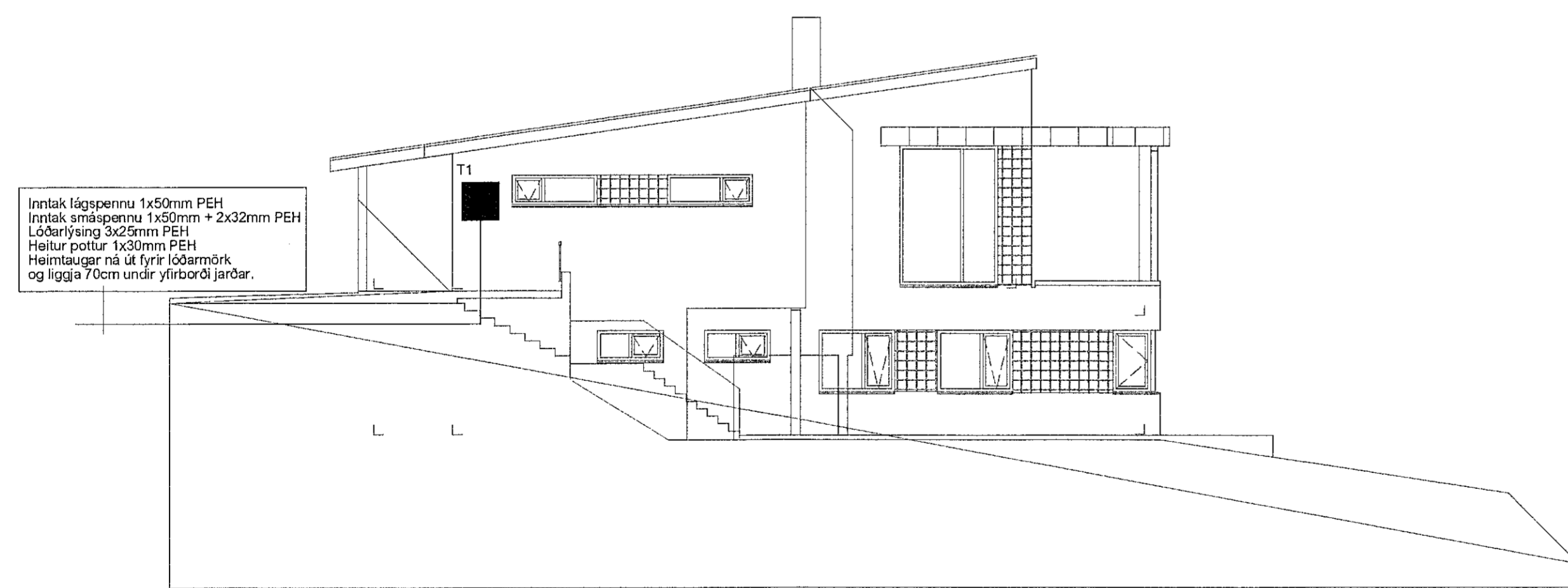

MKV 1:500



MKV 1:100

ALMENNAR SKÝRINGAR:

1. Allar raflagnir í veggjum og lofti skulu vera huldar pípuflagnir
2. Málstraumur rofa skal vera 10A og tengla 16 A, nema annars sé getið.
3. Við lagningu pípa sem fara frá lofti niður í vegg skal taka mið af smíðateikningum, við nákvæma staðsetningu dása skal fara eftir smíða og innréttingarteikningum.
4. Mál eru frá fullfrágengnu gólfi í miðja dás
5. Rofar skulu er í 1100 mm hæð frá gólfi nema annað sé sérstaklega tekið fram.
6. Hæð tengla er í 200 mm hæð frá gólfi nema annars sé getið.
7. Tenglar merktir bókstafnum T eru fyrir fjárskiptalagnir.
8. Allar pípur skulu vera 16mm í þvermál og vír 1,5mm² nema annars sé getið
9. Málstraumur rofa skal að lágmarki vera 10A, og tengla 16Ap
10. Þar sem fjöldi víra í pípu er ekki tekin fram er fjöldin þrjú vírar.
11. Til snertspennuvarnar skal nota bilunarstraumsrofa.
12. Núllun skal aðeins notuð í aðaldræifiskáp.
13. Frágangur sökkulskauta skal ver í samræmi við Tæknilega tengiskilmála.
14. Jarðbinda skal vatnspípukerfi í samræmi við Tæknilega tengiskilmála.
15. Tafla T1 er aðaltafla staðsett í bilskúr

Samþykkt þann
27. apríl 2021
F.h. byggingarfulltrúans í Hafnarfirði
Sigurður Steinar Jónsson

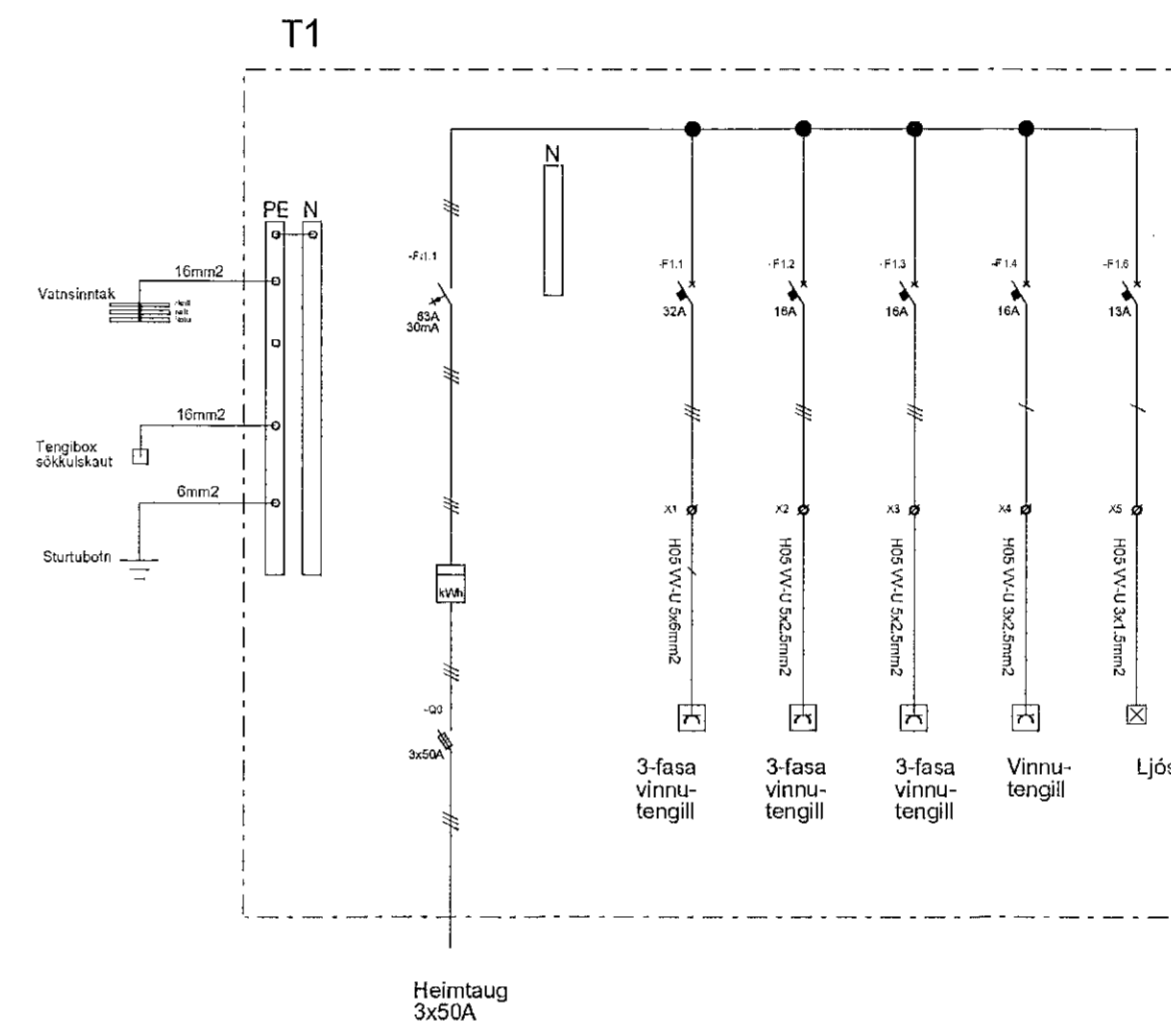

Undirskrift hönnuðar
Sturla Þorgerðsson 6966175

Staður: Völuskipti 4
221 Hafnarfjörður

Samþykkt: F.h. Rafhúsið, Sturla Þorgerðsson 091165-4579

Afstöðumynd Snið Einlíniumynd	bls: 6 af: 6 MKV: 1:50
-------------------------------------	---------------------------

Rafhúsið ehf. Teikn: SR Hannað SR
www.rafhusid.is - sími +354 9442001 Dags: 28/02/2021
Teikning: