

Samþykkt þann
31. maí 2021
f.h. byggingarfulltrúans í Hafnarfirði
Berglind Björg Sigvaldadóttir

HÖNNUNARSTJÓRA
ASK
17. MAÍ 2021
Sigvaldur Sigvaldsson

ÁSÝND VEGGIAR Í MÁTLÍNU J - HLUTI 2 - M1:50

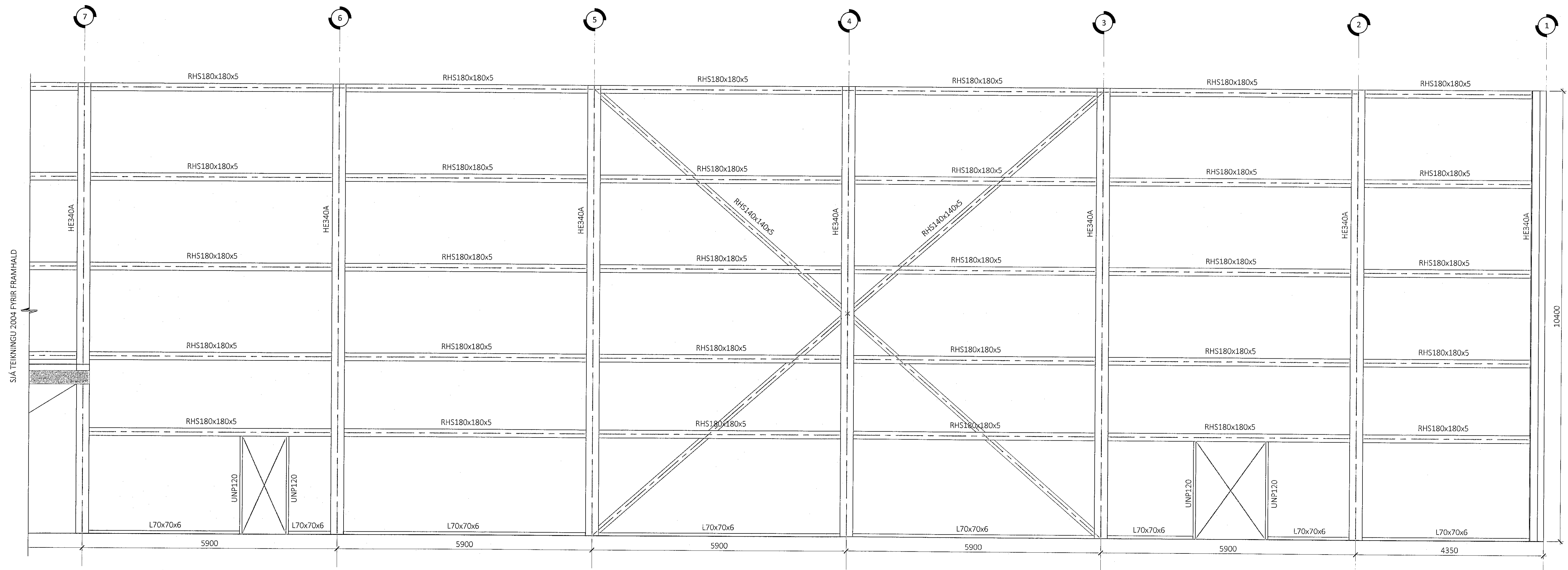

ALMENNAR SKÝRINGAR:

- SÍÁ FLEIRI ALMENNAR SKÝRINGAR Á TEIKNINGU 0000
- ALLT STÁL Í YFIRBYGGINGU ER S275JR
- STÁLSAMTENGINGAR ERU HANNAÐAR AF STÁLFRAMLEIÐANDA AWI
- ÚTVEGGIR ERU KLÆDDIR MEÐ 150mm PYKKUM SAMLOKUEININGUM
- STÁL ER YFIRBORÐSMEDHÖNDLAÐ MIÐAÐ VIÐ TÆRINGARFLOKK C1

ÚTG. DAGS. SKÝRING

BREIÐHELLA 4 LAGERHÚSNÆÐI
HAFNARFIRÐI

BURÐARVIRKI
VEGGIR
ÁSÝND Á MÁTLÍNU J - HLUTI 1

SAMÞYKKT: KENNITALA:

Samþykkt 070970-4149

DAGS. ÚTGÁFU: 16.03.2021

DAGS. BREYT:

HÖNNUÐUR: HE

YFIRFARIR AF: ES

MÆLIKVAFDI: 1:50

HANNA
VERKFRÆÐISTOFA
19023 2003
VERKNR. NÚMÉR ÚTG.

ARMÓLA 4-G 108, REYKJAVÍK KT. 631216-0480 Sími: 771-5252
hanna@hanna.is hrund@hanna.is