

Hluti grunnmyndar norður 1:50

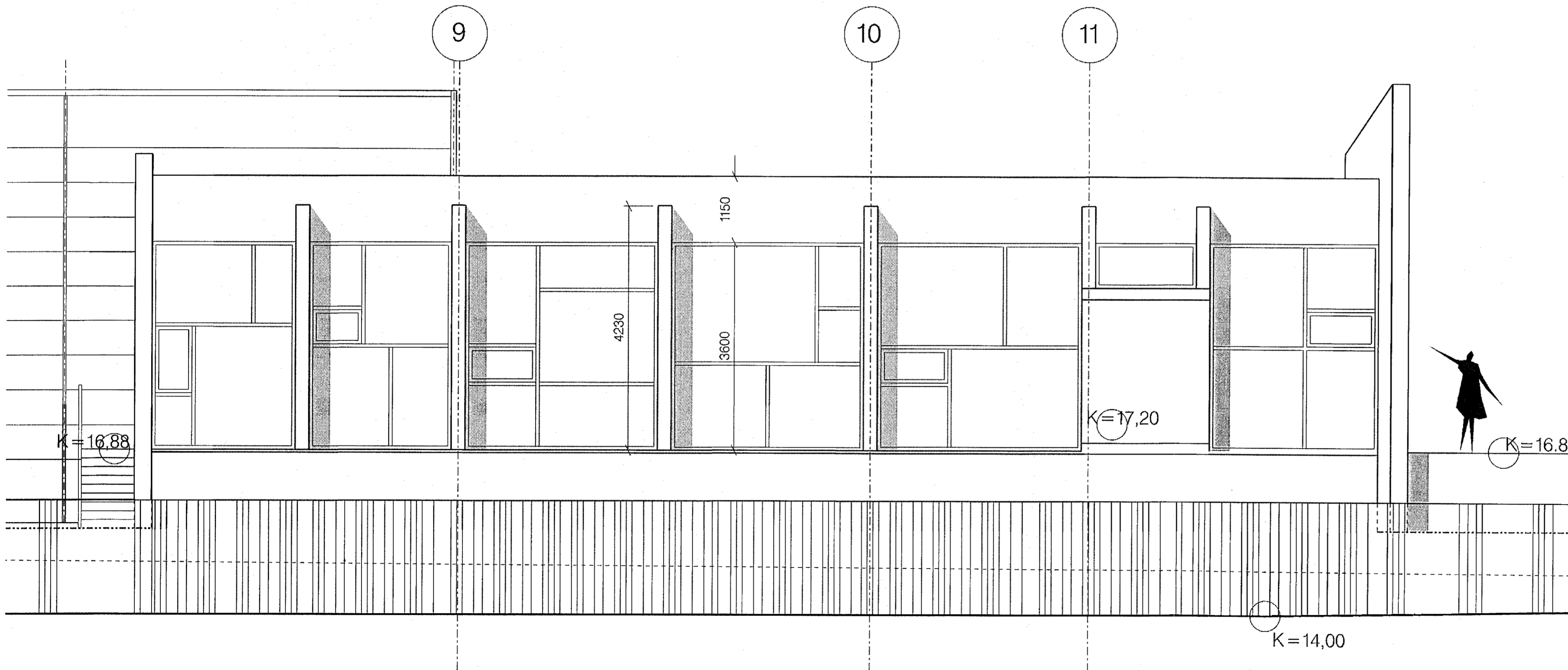

Skrifstofuhluti norðurhlíðar 1:50

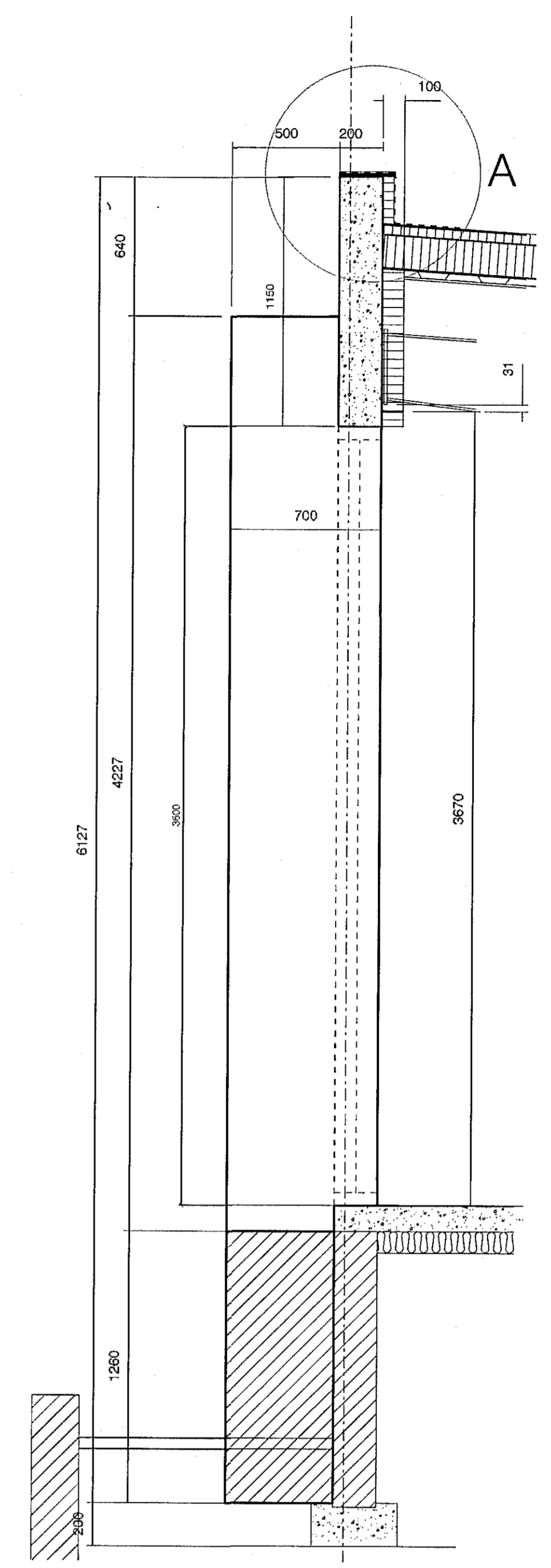

Sneid inndurvegg

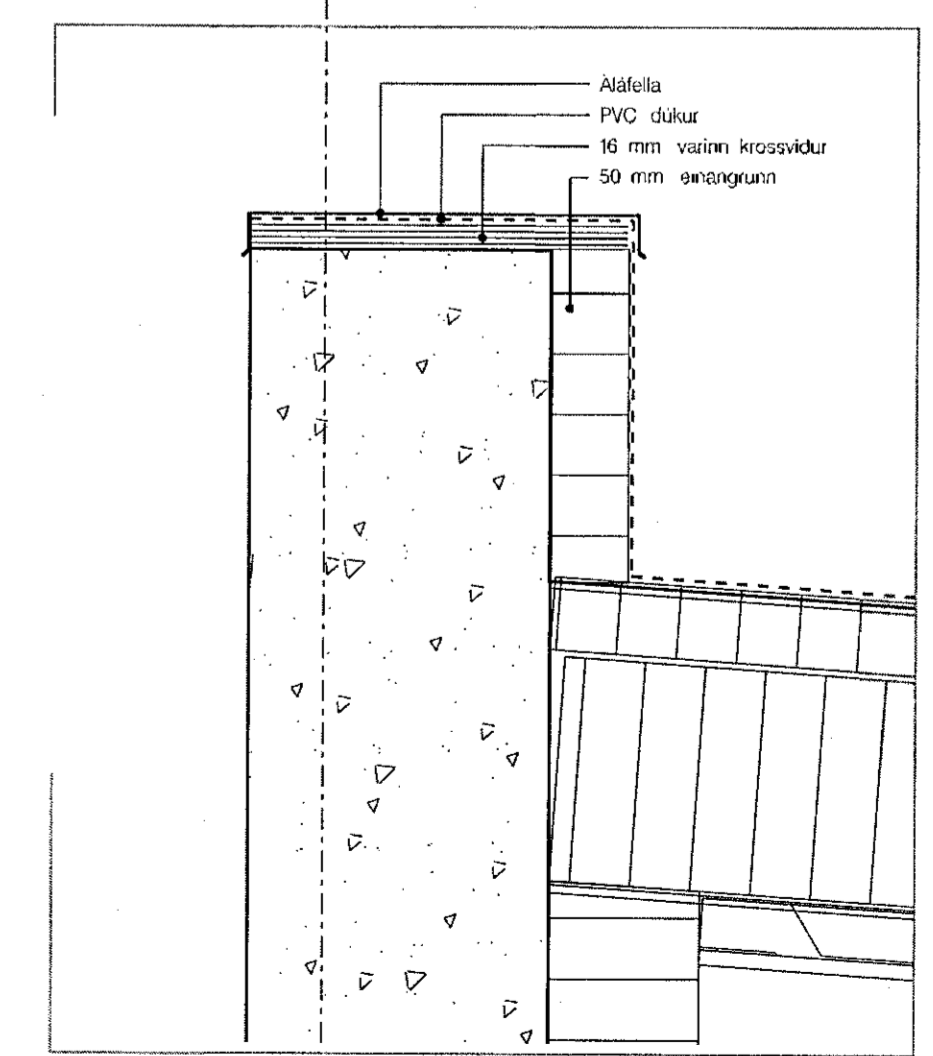

Deili A Mál 1:20

Samþykkt þann
06. maí 2021
F.h. byggingarfulltrúans í Hlíðinni
Sigurður Steinar Jónsson

Ný teikning

GP ARKITEKTAR

Verkefni: Solhella 7

Norðurhlíð, grunnmynd, seid í norðurvegg, deili A

Teikning nr. 50-004A
Mál 1:50 - 1:5
Dags. 02.05.2021
Teiknad GP

Fiskisöld 31 101 Reykjavík
Sími: 5611790 gpaik@gpaik.is
5601790
Gæðingur
Kl. 231245-4519 Arkitekti FAI