

- Hitakerfi framrás _____
- Hitakerfi bakrás _____
- Heitt neysluvatn _____
- Kalt neysluvatn _____
- Frárennsli _____
- Ídráttarrör _____

Skýringar

- GN Gólfniðurfall
- EV Eldhúsvaskur
- HL Handlaug
- UPV Uppþvottavél
- VS Klósett
- SB Sturta
- RV Ræstivaskur
- PV Þvottavél
- BA Baðkar
- PU/PN Lögfróast uppniður á milli hæða
- BK Rennisskóti lagna

Skýringar

Frárennsli lagnir skulu almennt vera í 20 prómill halla niður annað sé tekið fram á teikningum.
Frárennsli lagnir í jörðu skulu vera úr PVC nema annað sé tekið fram á teikningum.

BK merkir botnkóta og kótar eru raunkótar
Málsetningar eru í mm

Réttur Steinarsson 190387-4109
Hannuverslari

Teknik
verkfræðistofa

Tinnuskarð 5
221 Hafnarjörður

Lagnir og loftræsing
Frárennsli og neysluvatn
Grunnmynd 1 og 2 hæð

TEIKNÖMUR	BLAÐSTÆÐ	HANNAÐ	DÖP
A1		TEIKNAD.	DÖP
F_01_1		YFIRFARIR.	BK
DAGS.	MELKVAREI	ÚTGÁFA	
23.03.2021	1:50	A	

SAMÞYKKT: *Baldur Einarsson*
Kerfi: 18097a522a

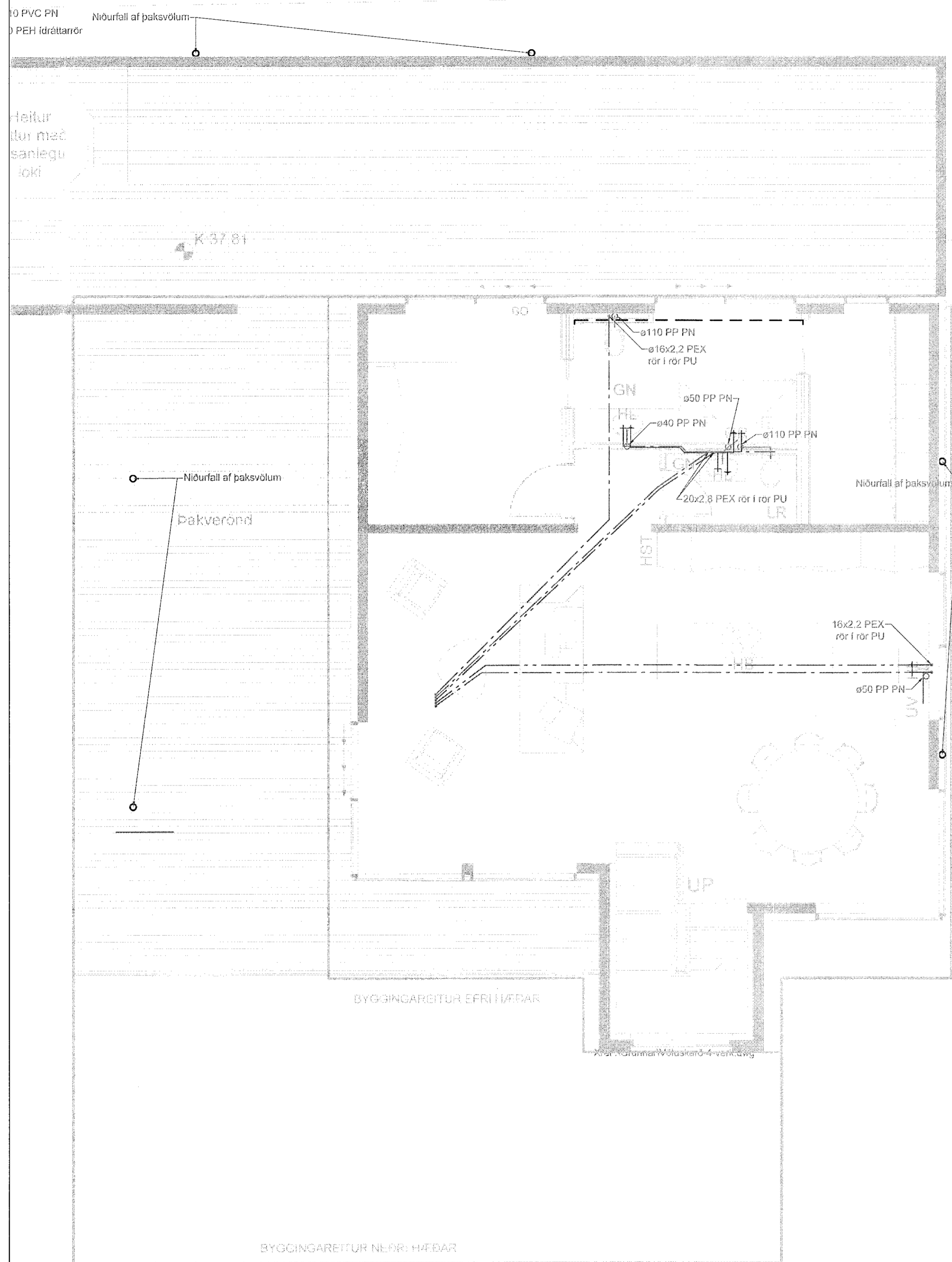

Grunnmynd 2 hæð
M 1:50

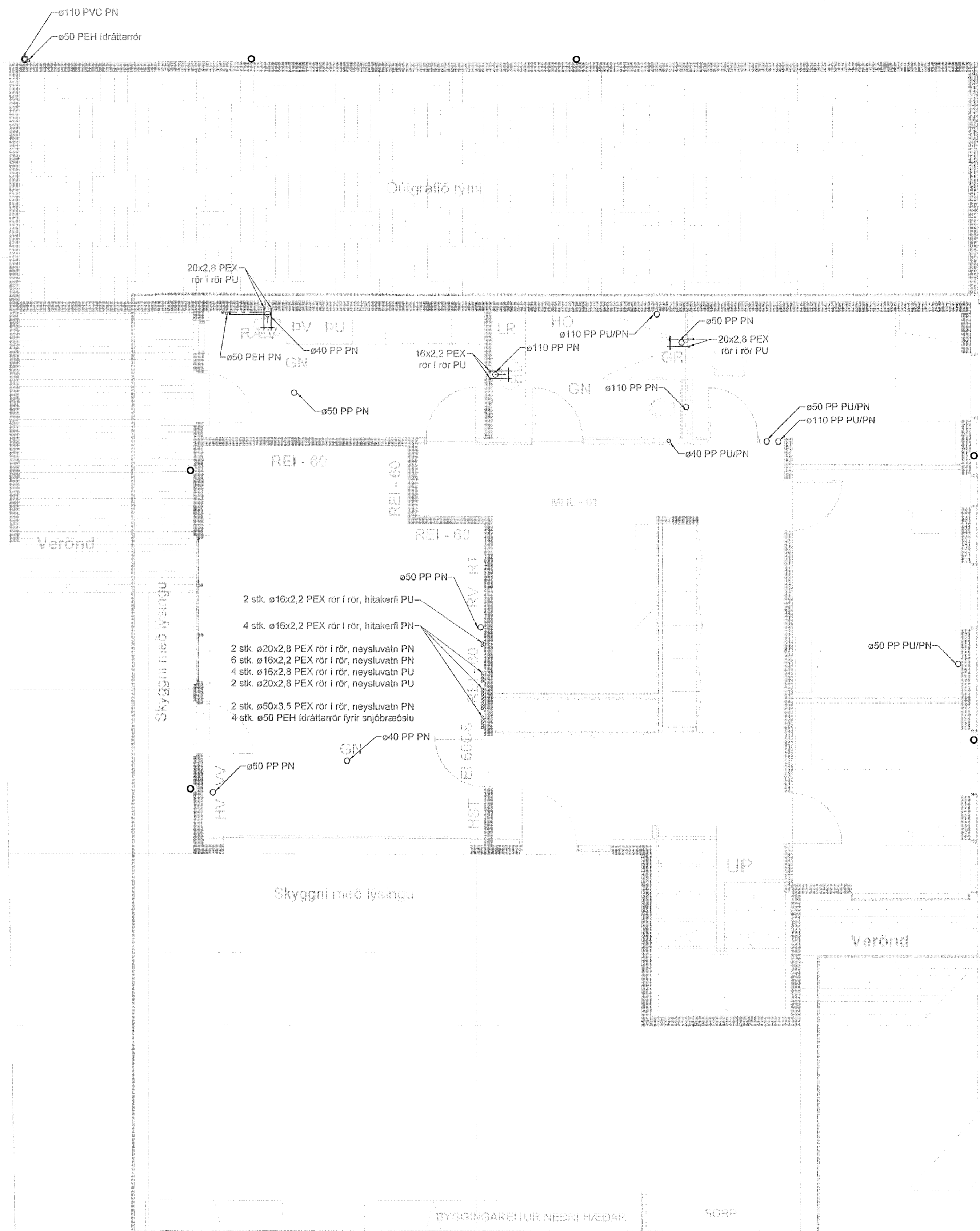

Grunnmynd 1 hæð
M 1:50

