

Sambykkt þann
21. okt. 2021
E. Þyngjasmátturinn í Hafnarfirði
Hilmar A. Jónsson
FMS

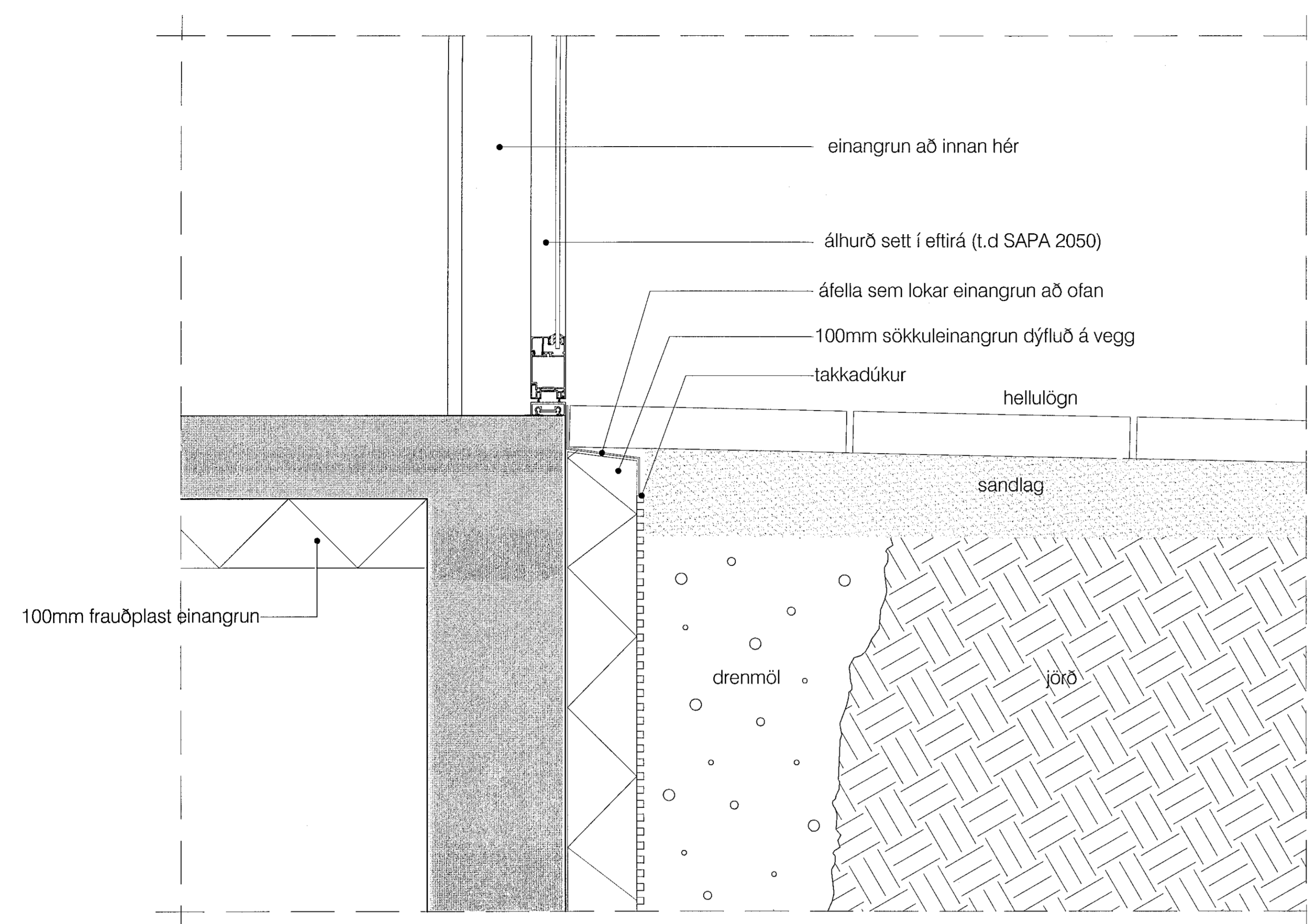

deili 5-frágangur aðalhurð við jörð móti sökkuleinangrun

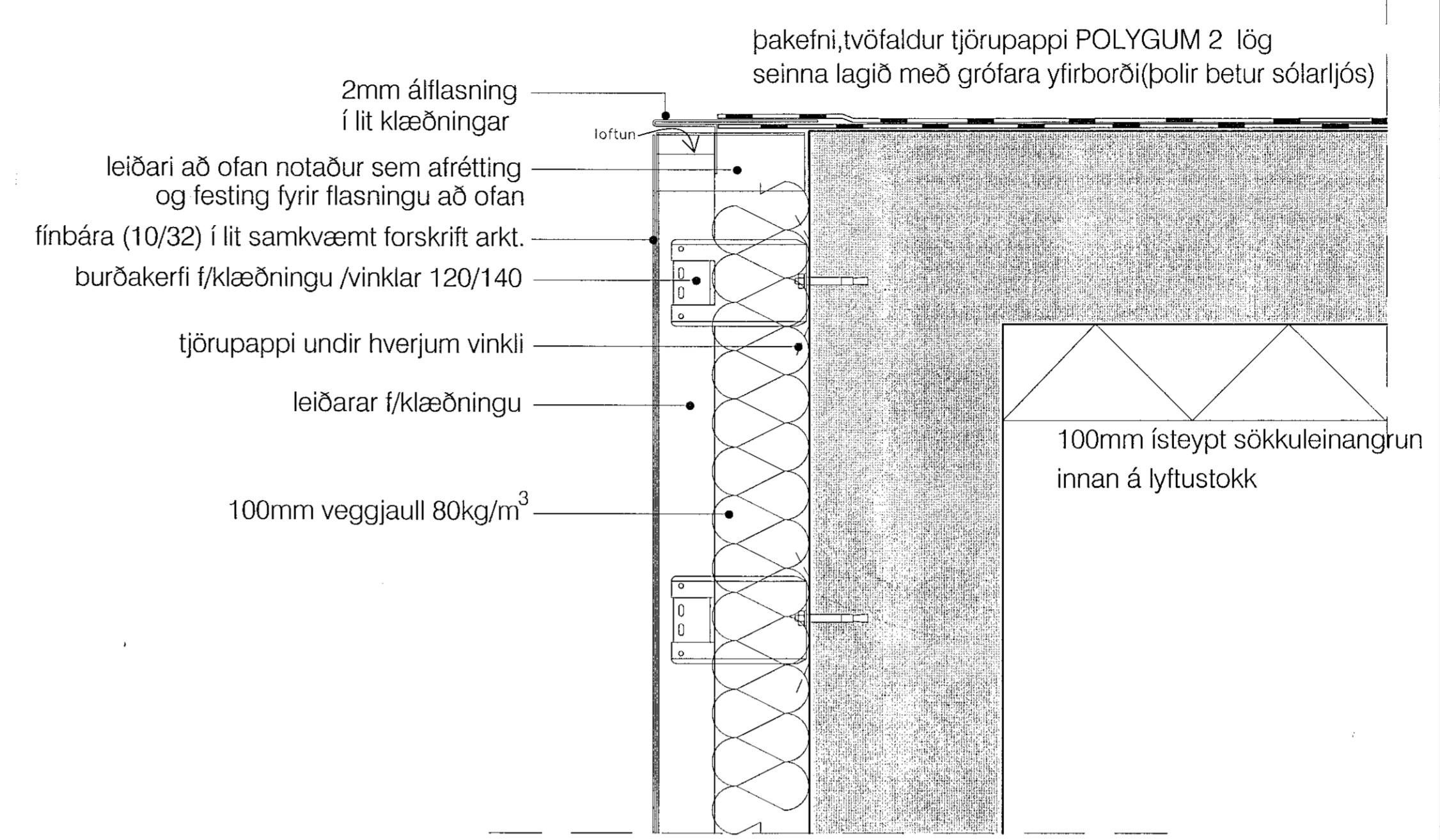

deili 7-frágangur ofan á lyftuhúsi, kantur

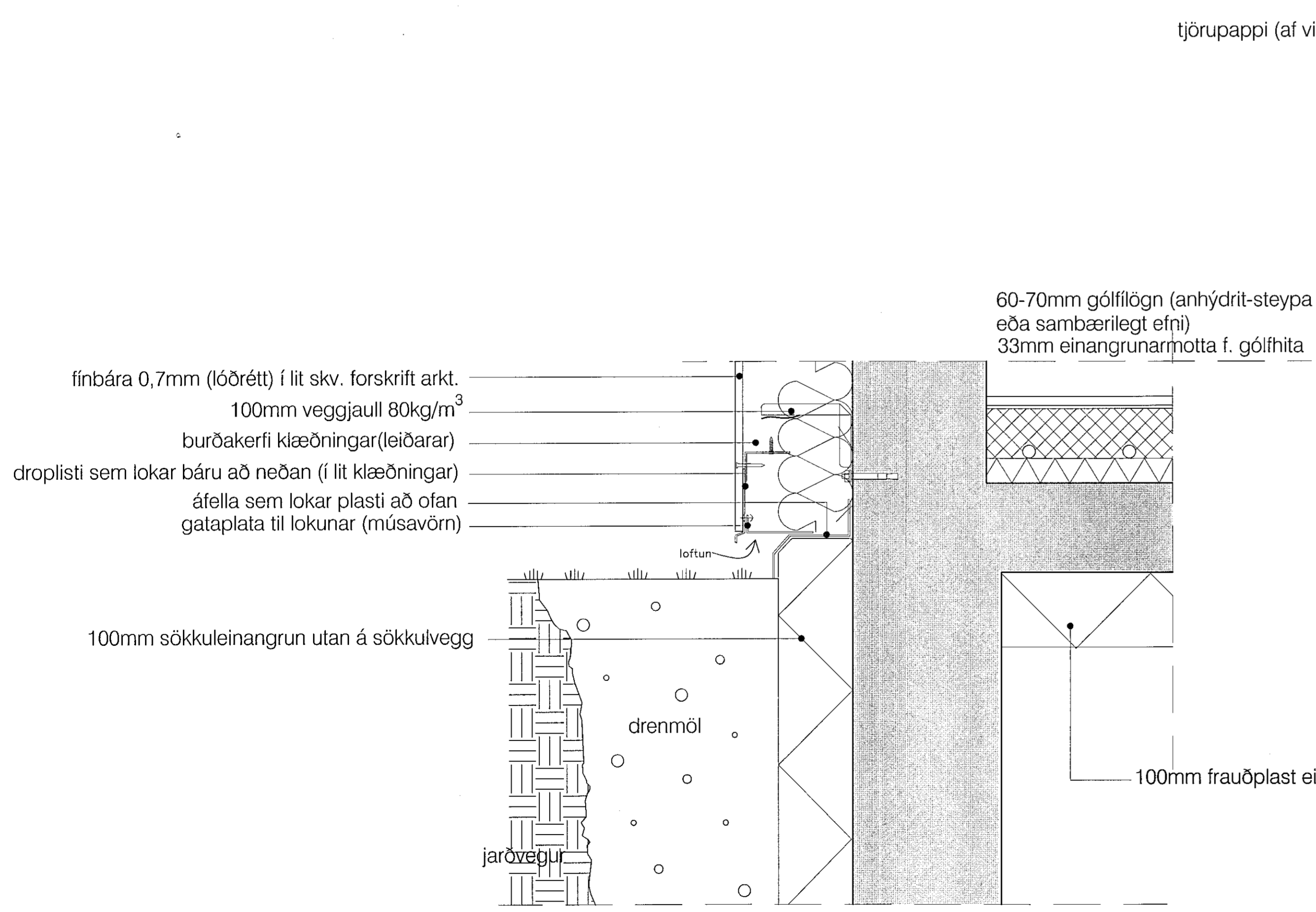

Deili 6-frágangur neðst á klæðningu við jörð

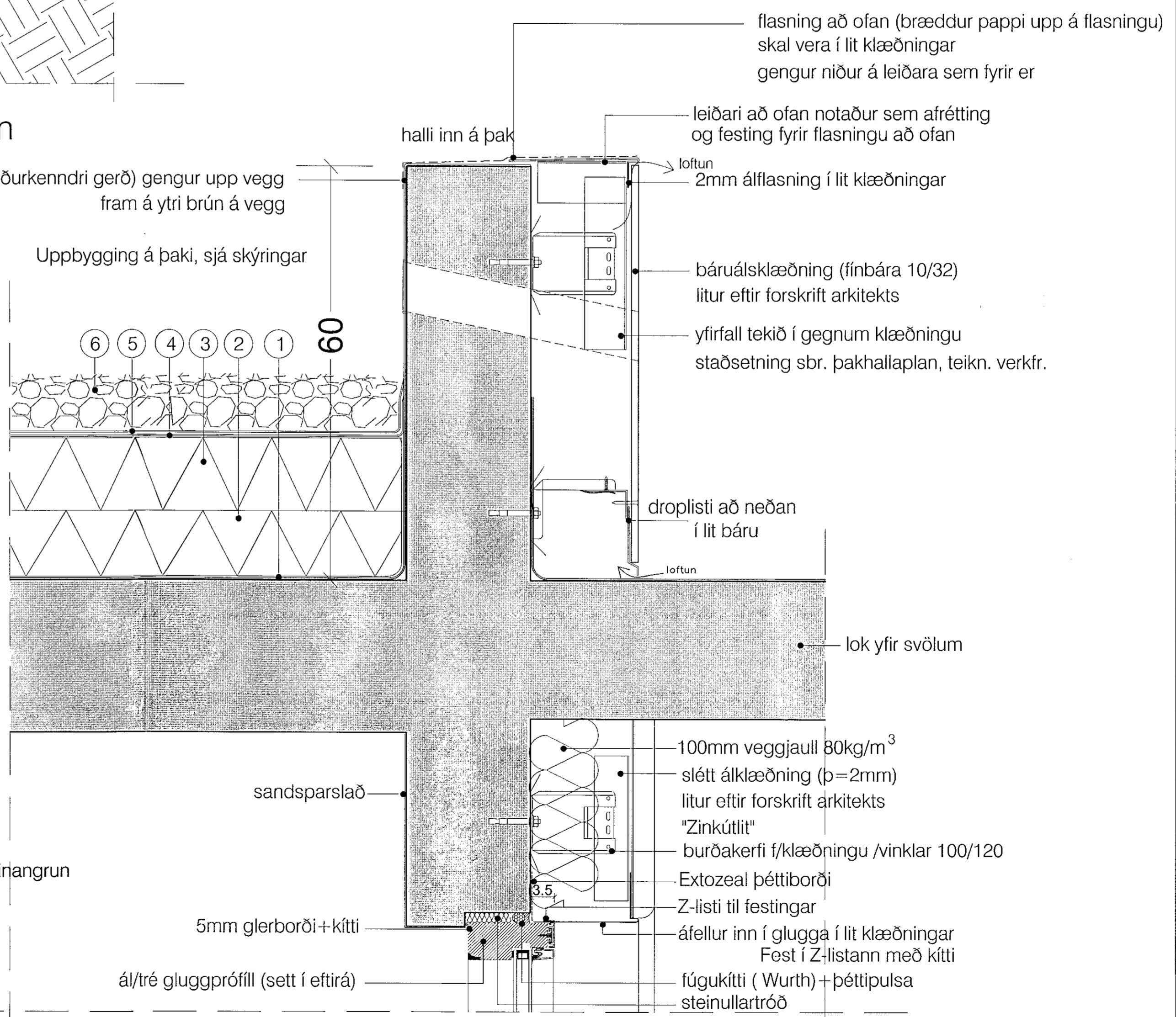

deili 8-lóðrétt snið í þakant, svalahurð/glugga yfir svölum

skýringar:
frágangur ofan á lyftu:
Ofan á lyftuhús er notaður Polygum Sep 5000 AD FR sem er eldsöðinn á flötinn. Þessi pappi er með steinmulningi. Þolir vel sólarljós.
Polygum Sep 5000 er SBS asfaldúkur og er þyngd hans 5kg/m²

yfirlitsmynd:

verkhelti:
Hringhamar 1
verkhelti:
sérteikningar, deili 5,6,7,8

mkv.:	1:5
dags.:	30.4.2021
hannað.:	GG
teiknað.:	PRV
blaðstærð.:	A1

dags. breytinga.:

br. (a).:	31.8.2021: úpprentun og lagi inn til Byggingarfulltrúa
br. (b).:	9.9.2021: laga deili 8
br. (c).:	
br. (d).:	
br. (e).:	
br. (f).:	
br. (g).:	
br. (h).:	
br. (i).:	

fylgiskjöl:

Guðmundur Gunnlaugsson, arkitekt FAÍ
kt. 190554-3419
Teiknistofan Archus sfl, Stórhöfða 17.
110 Reykjavík. s: 567 7735 gsm: 898 7894
gg@archus.is - www.archus.is

samp.:

teikn.nr.: **S25**