

deili 12-lóðrétt snið í þakant, yfir altangangi-rými að lyftu

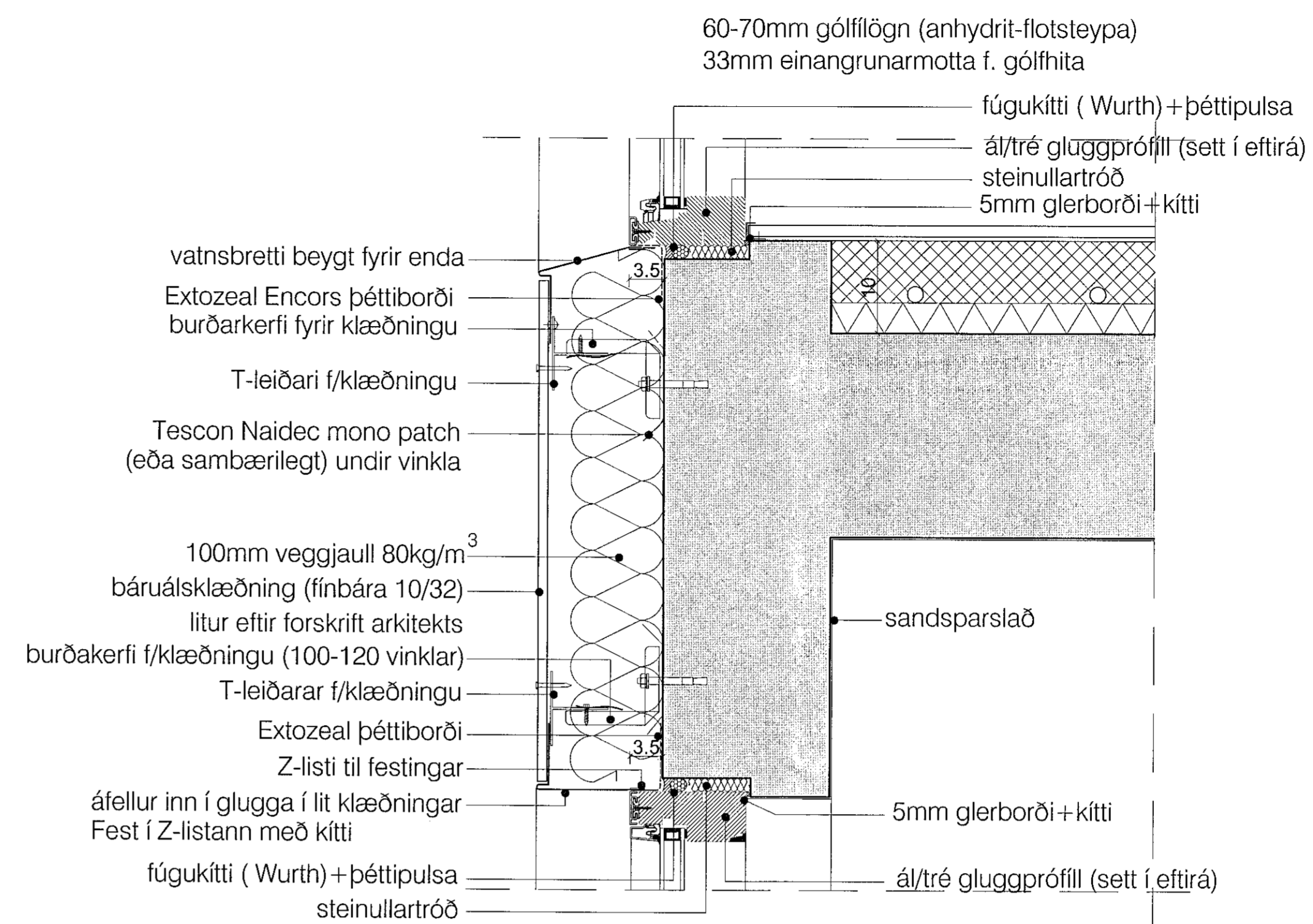

Deili 14:lóðrétt snið í glugga frágangur á klæðningu

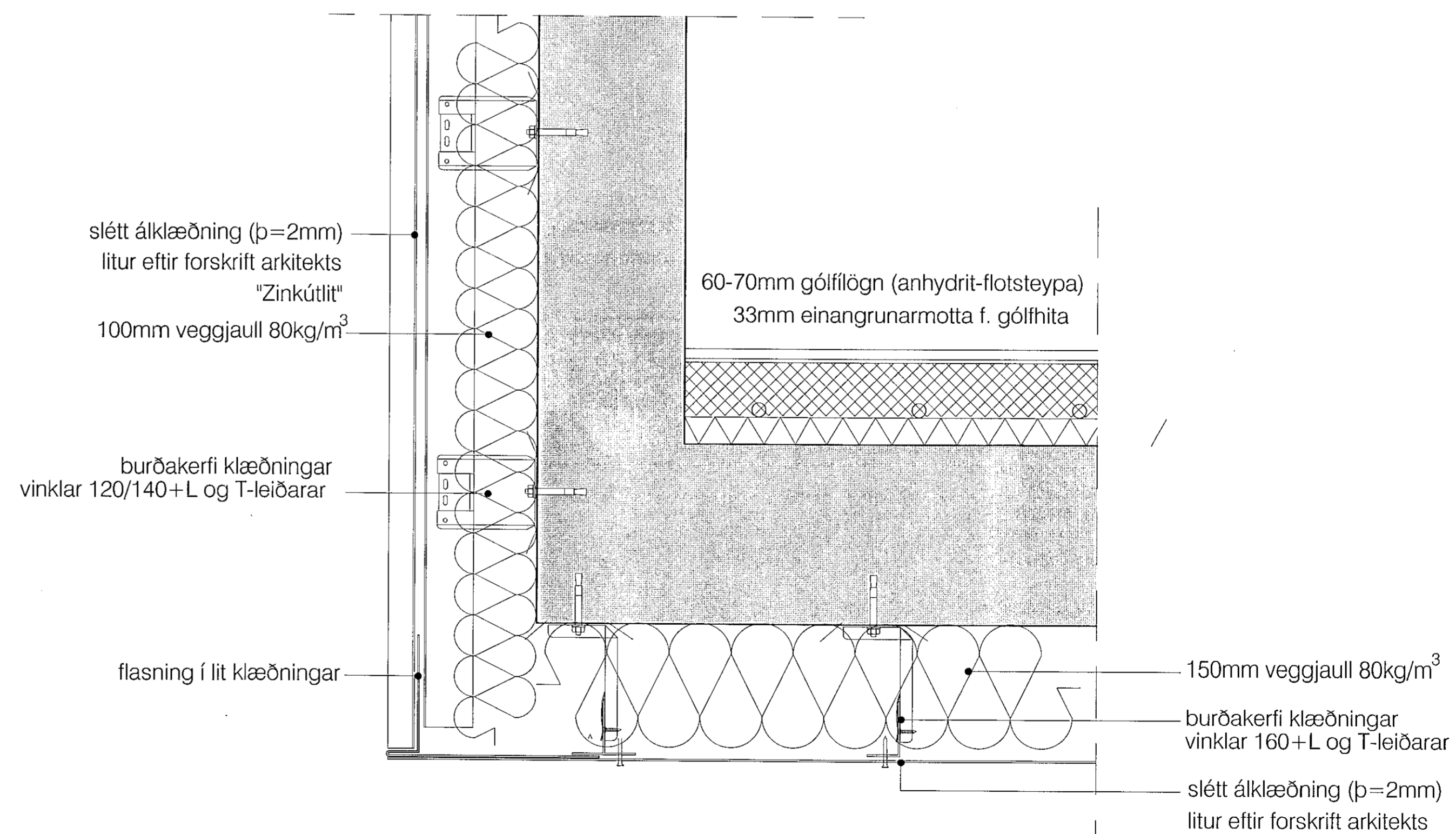

deili 13-lóðrétt snið í útvegg og steypa plötu yfir gang við útistiga

Sambykkt þann
21. okt. 2021
L. Byggingarfulltrúars í Hringhamar 1
Hringhamar A. Jónsson
FA 3

skýringar:

- Þakið er grunað með IKO PRO PRIMER. Flötur þarf að vera hreinn og laus við fitu, fjarlægja þarf nibbur og ójofnur áður en grunnum hefst. IKO PRO er flötborandi grunur.
- Undirlagið er IKO Powerflex 5000 TF10 sem er eldsóðið á flötinn. Skörun 8-10cm á langhlöðum og skammhlöðum. Pappalagið er lagt í stefnu vatnshalla. IKO Powerflex 5000 TF10 er SBS asfaltúður og er þyngd hans 5kg/m². Styrktarmottann í pappanum er polyester 180/m².
- Topplagið er IKO Powerflex 4T/ICE sem eldsóðið er á undirlagið og lagt í sömu stefnu. Pappinn skarast eins og undirlagið. IKO Powerflex 4T/ICE er SBS asfaltúður og er þyngd hans 5 kg/m². Styrktarmottann í pappanum er polyester 180/m².
- 200mm XPS rakapólin einangrun kemur ofan á asfaltúðinn og er lögð í tveimur lögum, 2x100 mm (vixlögð). Neðra lagið er rásað og því lagt þannig að rásir snúi í átt að niurföllum. Einnig er hægt að leggja einangrun í einu lagi, 200mm (Ravathem XPS X 300SL). Drenlag undir, takkadúkur 5mm þykkur-Nophadrain ND IR.
- Vatnsþolin úður Ravathem X MK er lagður ofan á einangrunina, og gengur upp á vegg. Þessi úður er settur til þess að skila mestu regnvatni í niurföll og minnka álag á einangrun.
- Að lokum er fergt með mól, þakmól 40/60.

yfirlitsmynd:

verkefni:

Hringhamar 1

verkhli:

sérteikningar, deili 12,13,14

mkv.:	1:5
dags.:	30.4.2021
hannað.:	GG,EH
teiknað.:	PRV
blaðstærð.:	A1

dags. breytinga.:

br. (a).: 31.8.2021: útprentun og lagt inn til Byggingarfulltrúa

br. (b).: 7.9.2021: deili 12 lagfært

br. (c).:

br. (d).:

br. (e).:

br. (f).:

br. (g).:

br. (h).:

br. (i).:

fylgiskjöl.:

Guðmundur Gunnlaugsson, arkitekt FAÍ
kt: 190554-3419
Teiknistofan Archus slf, Stórhöfða 17,
110 Reykjavík. s: 567 7735 gsm: 898 7894
gg@archus.is - www.archus.is

samp.:

teikn.nr.:

S27