

L=49,06

L=48,69

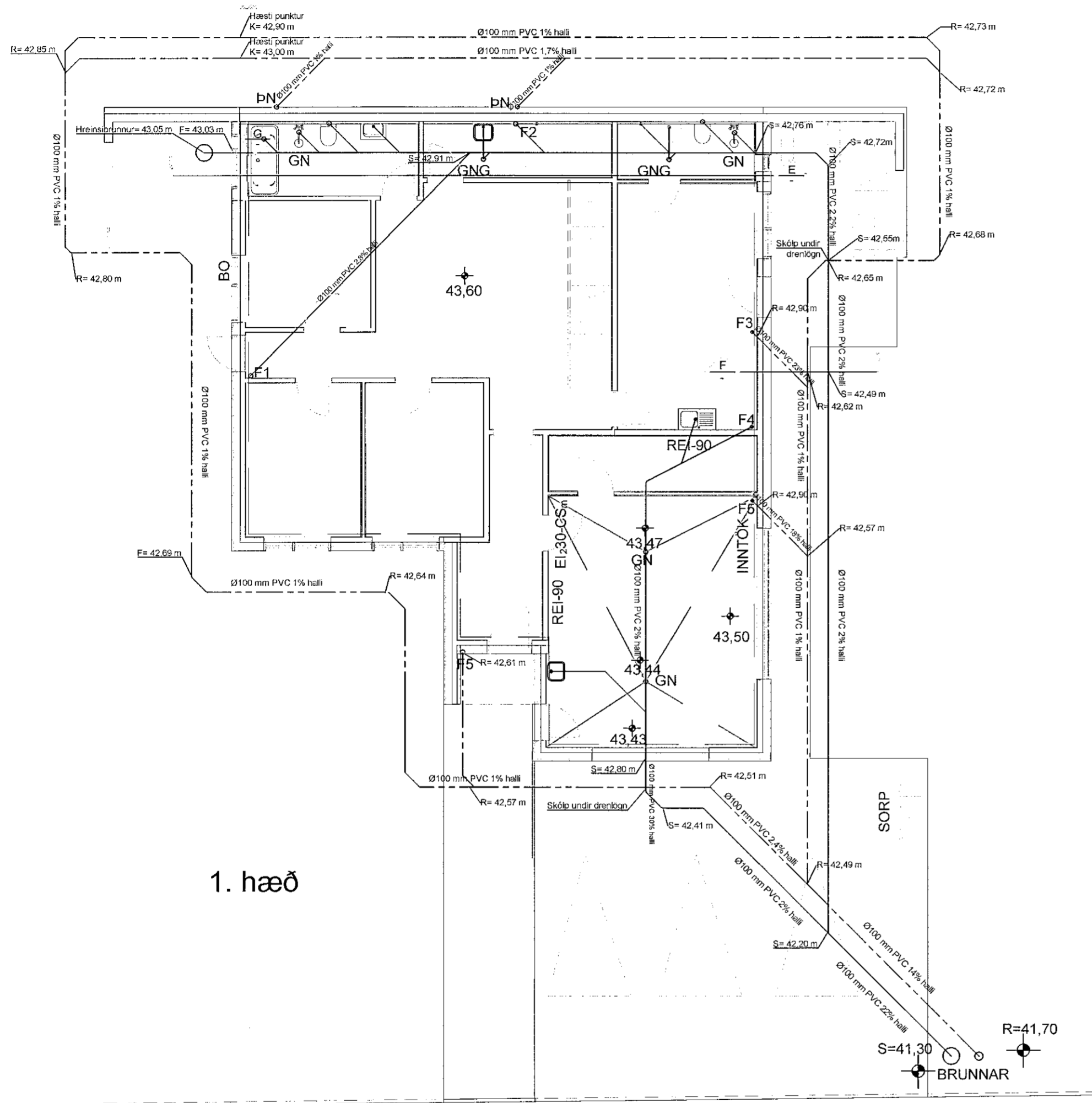

1. hæð

G=43,35

G=43,03

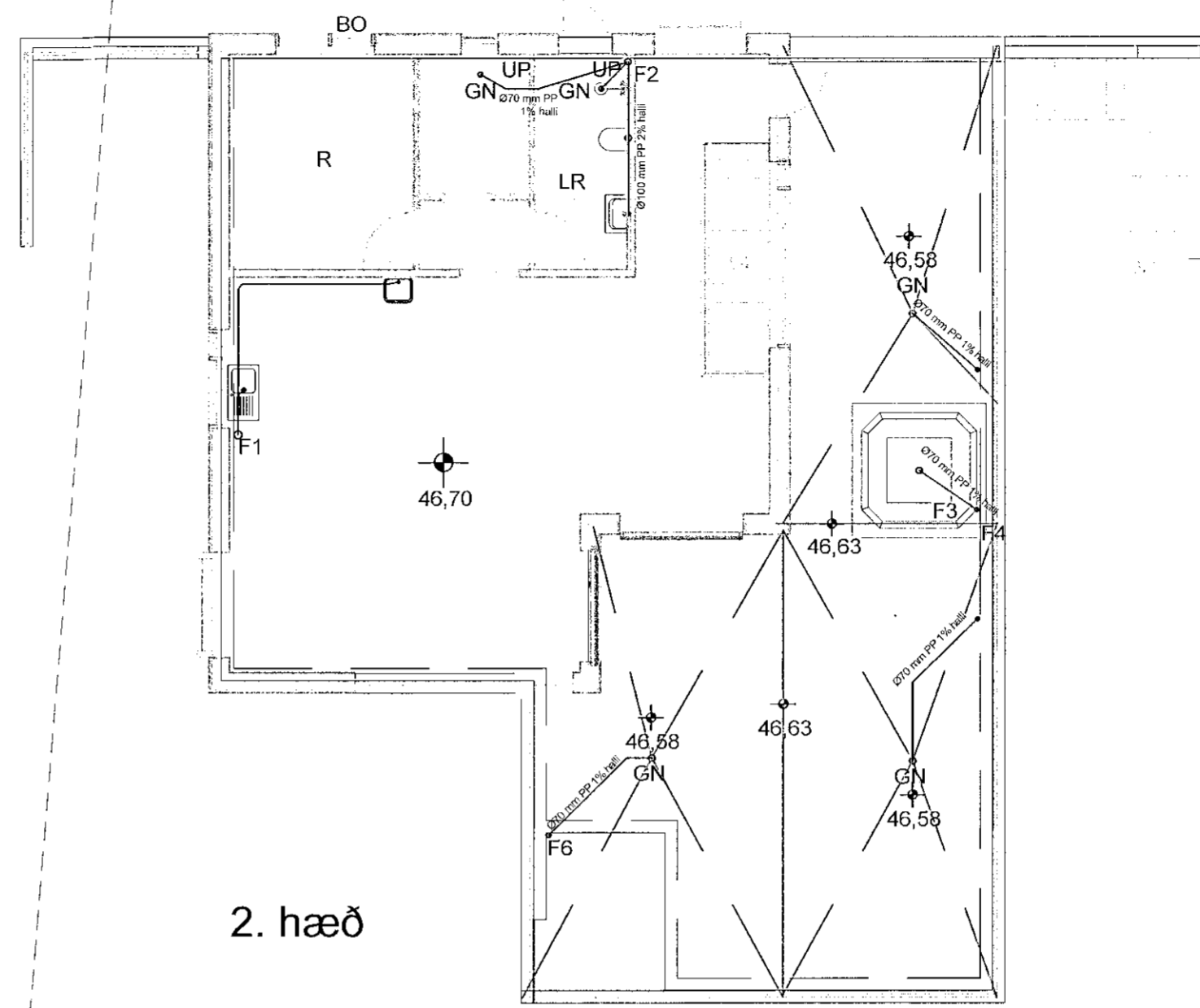

2. hæð

Sambýkkt þann
27. júlí 2021
Byggingafróðrúnn í Hafnarfirði

SKÝRINGAR

Fráveitlagnir skulu vera í samræmi við ÍST 68:2003. Um lagnir skal gilda eftirfarandi nema annað sé tekið fram á teikningu eða í verkýsingu.

Allar leiðslur skal leggja í beinni línu með jöfnum halla og þær skulu hvíla á belgnum en ekki á múffu. Allar stefnubreytingar skulu gerðar með þar til gerðum tengistykkjum. Stútum skal lokað með plastlokum. Lok skulu ekki fjarlægð fyrir en við tengingu lagnar eða tækis. Frárennslislagnir í jörðu skulu vera úr hörðu PVC- plasti eða sambærilegu efni, sett saman með þar til gerðum tengistykkjum. Allar samsetningar skal þetta með gúmmihring. Frárennslislagnir innanhúss skulu vera úr PP- plasti eða sambærilegu efni. Fallþipar innan íbúðar skulu vera þykkvegga hljóðdempanði. Allar samsetningar skal þetta með gúmmihring. Brunnar í fráveitukerfum skulu gerðir úr steinsteypu eða plasti. Brunnbotn skal mótaður þannig að sem minnst mótstaða verði í rennslisátt.

- Frárennslislögn 100mm PVC, 20 o/oo nema annars sé getið.
- - - Jarðvatnslögn 100mm PVC, 10 o/oo nema annars sé getið.

- Vatnslás á lögn
- GN O Gólfniðurfall
- GNG O Gegnumstreymisniðurfall
- PN O Þakniðurfall
- UP Undir plötu
- PN Pípa fer niður
- F Fall pípa

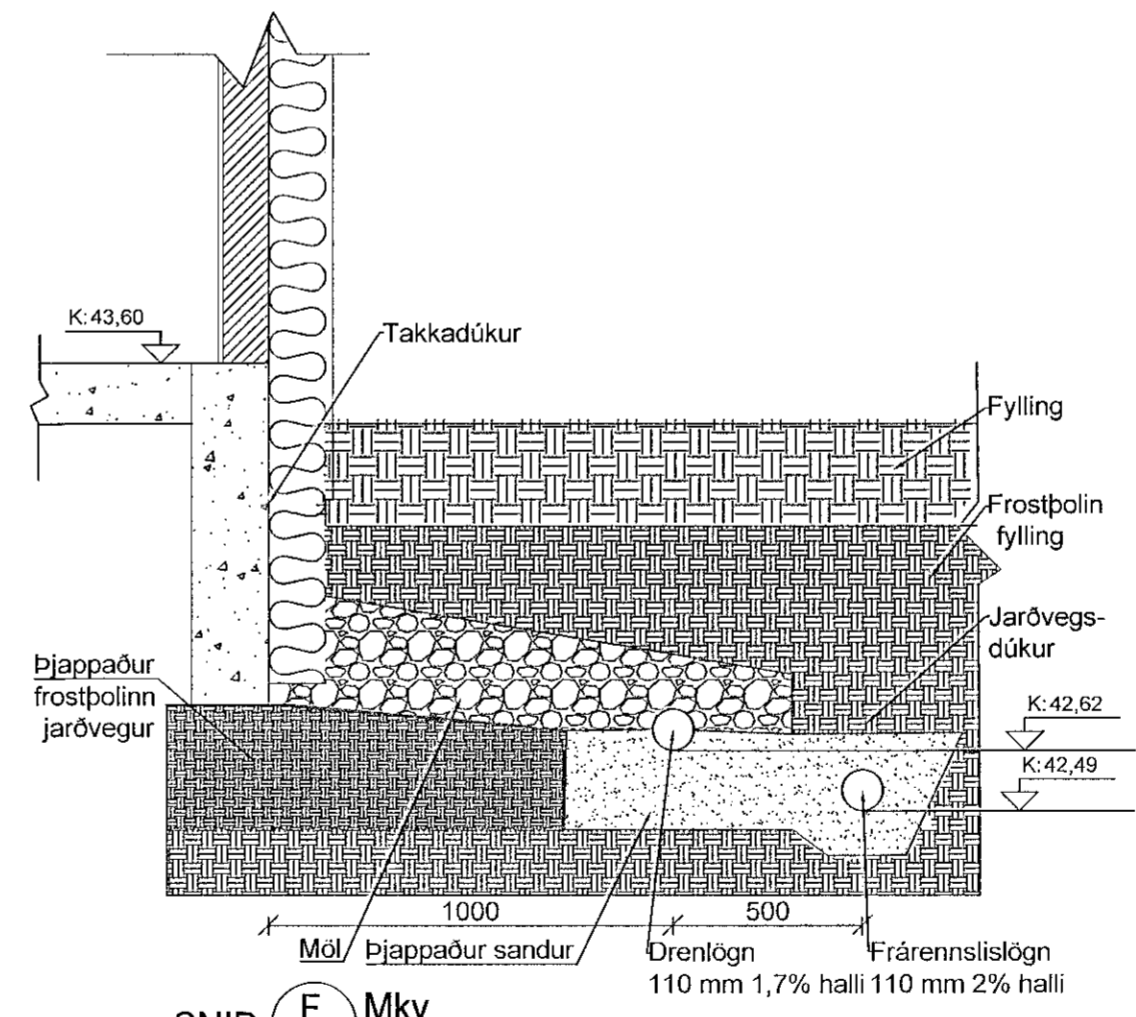

SNÍÐ F Mkv 1:20

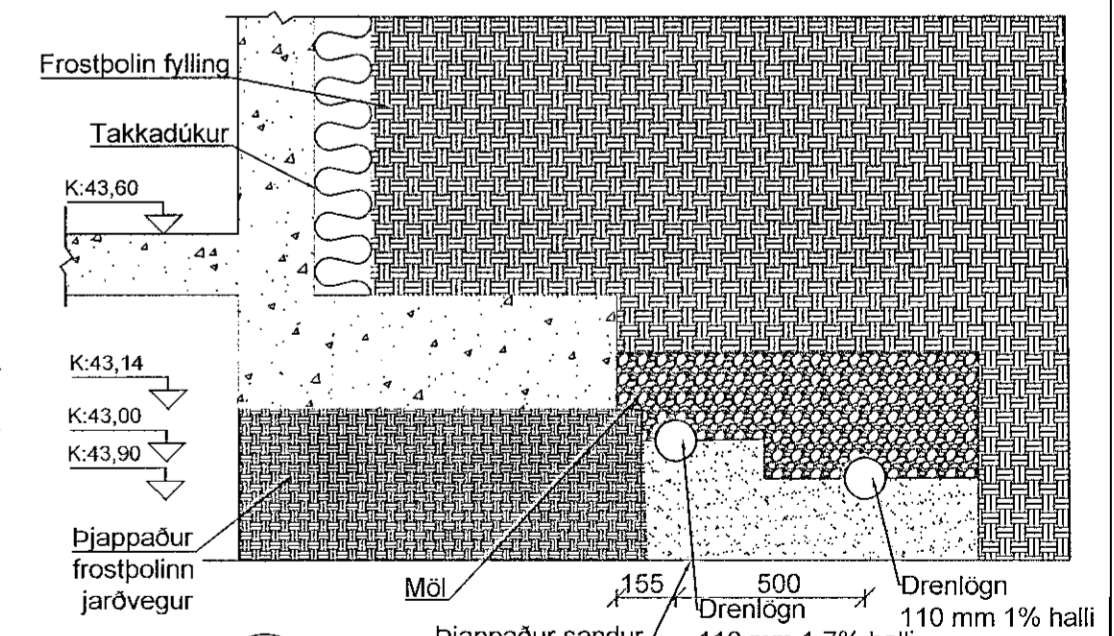

SNÍÐ G Mkv 1:20

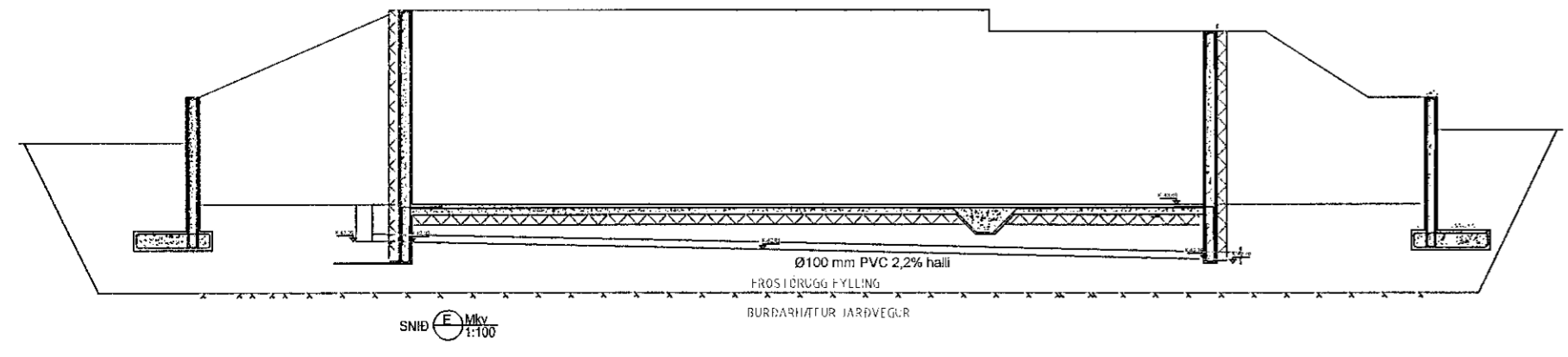

SNÍÐ E Mkv 1:100

Breyting dags:	Samþykktur:	Verk:	Hönnunarskrá:
		Völuskarð 19 - Hafnarfirði	Þórey Edda Elisdóttir, kt. 300677-4529
		Frárennslisli	Áritun hönnunarskrár:
			Hannað / teiknað: BEE
			Yfirfarð: BpE
			Dagsetning: 23.7.2021
			Samþykktur: Þórey Edda Elisdóttir
			Mælikvæði: 1:100 1:20
			Verk - Feikning númer: 210305 - VS1913

RÁDBARÐUR SF.
RÁÐGJÖF OG VERKFRÆÐIÞJÓNUSTA

Bjarni Þór Einarsson MTFÍ
Byggingartekni- og rafræðingur Bsc. kt. 310348-2449
Hólubraut 6, 530 Hvannumstanga, bthe@tin.is
Símar: 455-2511, 892-8296, fax: 455-2509