

Sambýkkt bann
15. maí 2023
Höfðungráðgjafi: Róbert A. Róbertsson

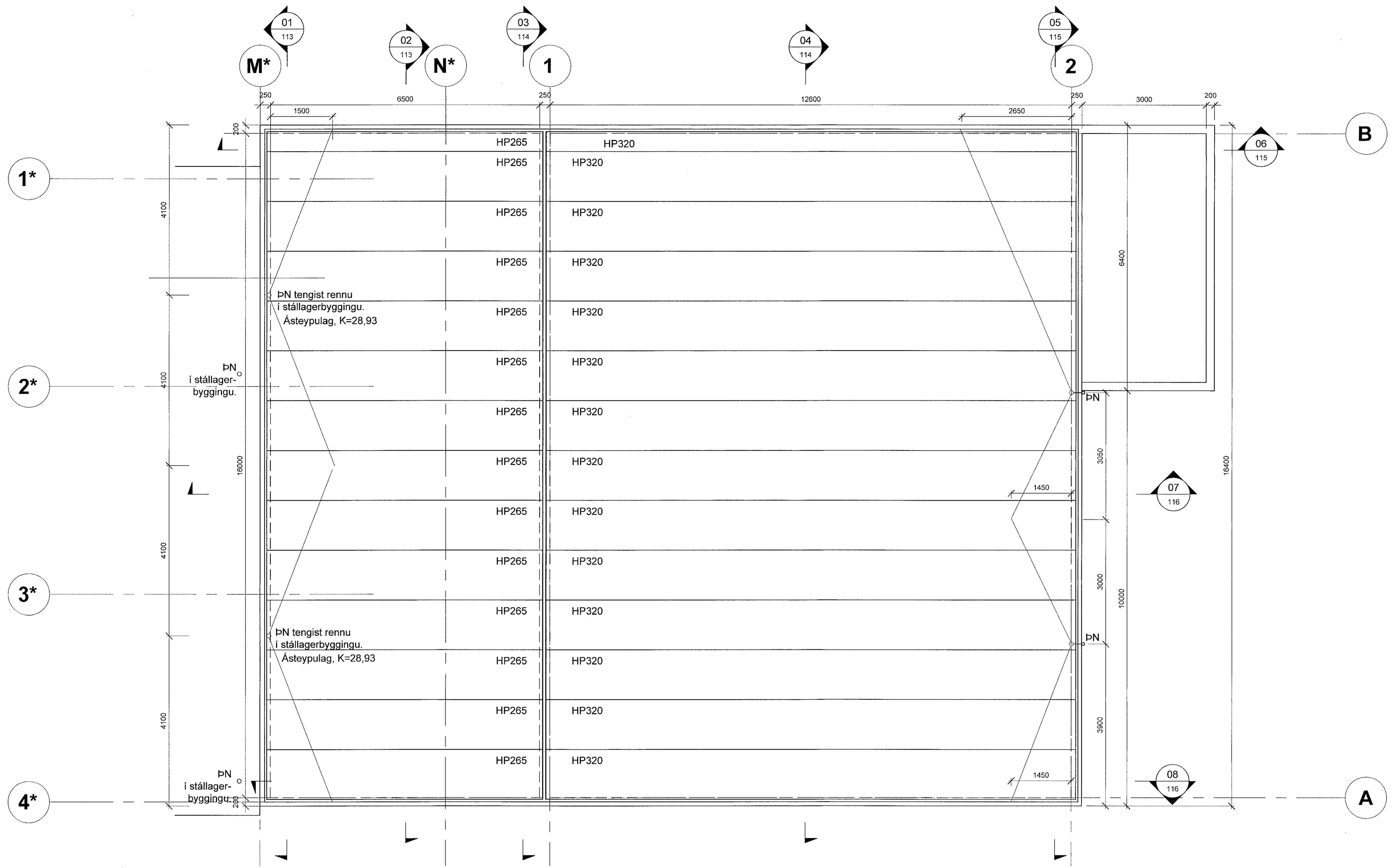

SKÝRINGAR
Almennt:
 Almenntar skýringar eru á blaði C50.000
 Öll mál eru í mm og kótar í m.y.s.
Samskeyti holplatna:
 Steypa skal í raufar milli holplatna með raufasteypu C35/45 og skal selja 1K12 í allar raufar.
Ásteyplag:
 Ofan á holplötur kemur almennt 80mm þykkt ásteyplag C25/30. Þykkt ásteyplagsins er þykkara þar sem myndaðir eru fleygar að þakniðurföllum.
 Bending er með bendinet K189.
ÁLAGSFORSENDUR
Vindálag:
 Álagskröfur eru samkvæmt gildandi þjóðarviðaukum með IST EN 1991 stöðlum.
 Grunnligði vindálags er 2,2kN/m²
Snjóálag:
 Álagskröfur eru samkvæmt gildandi þjóðarviðaukum með IST EN 1991 stöðlum.
 Grunnligði snjóálags er 2,1kN/m²

GRUNNMYND ÞAK 1:50

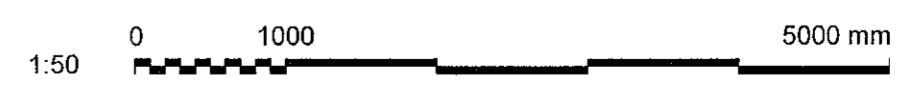
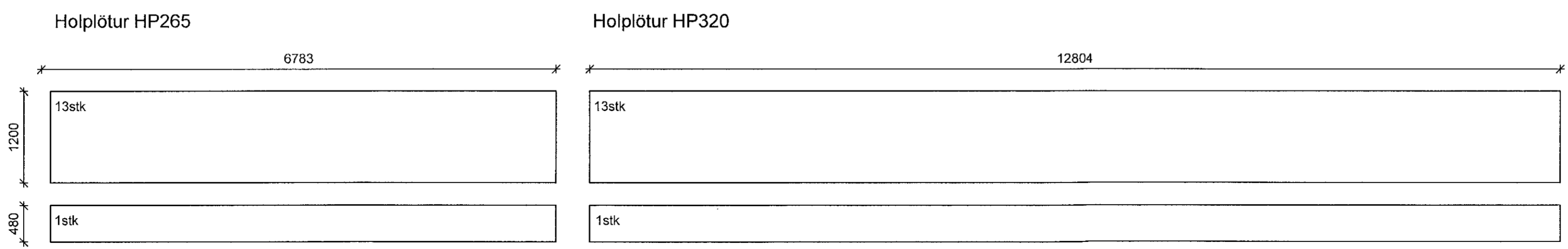

UNDIRRITUN HÖNNUNARSTJÓRA

Ólafur Jónsson ASK

VERKÍS

www.verkis.is - sími: +354 422 8000

SAMBÝKKT: Magnús Skúlason *Msk* 151072-4299

A 2023-03-29 VERKTEIKNING HJH
 ÚTG DAGS SKÝRINGAR HANNAÐ

GJÁHELLA 4, HAFNARFJÖRÐUR
 SYRUHÚS
 Burðarvirki
 Þak, holplötur
 Grunnmynd

VERKFAANG 06150 TEIKNING C50.112 A