

3 3D burðarvirki

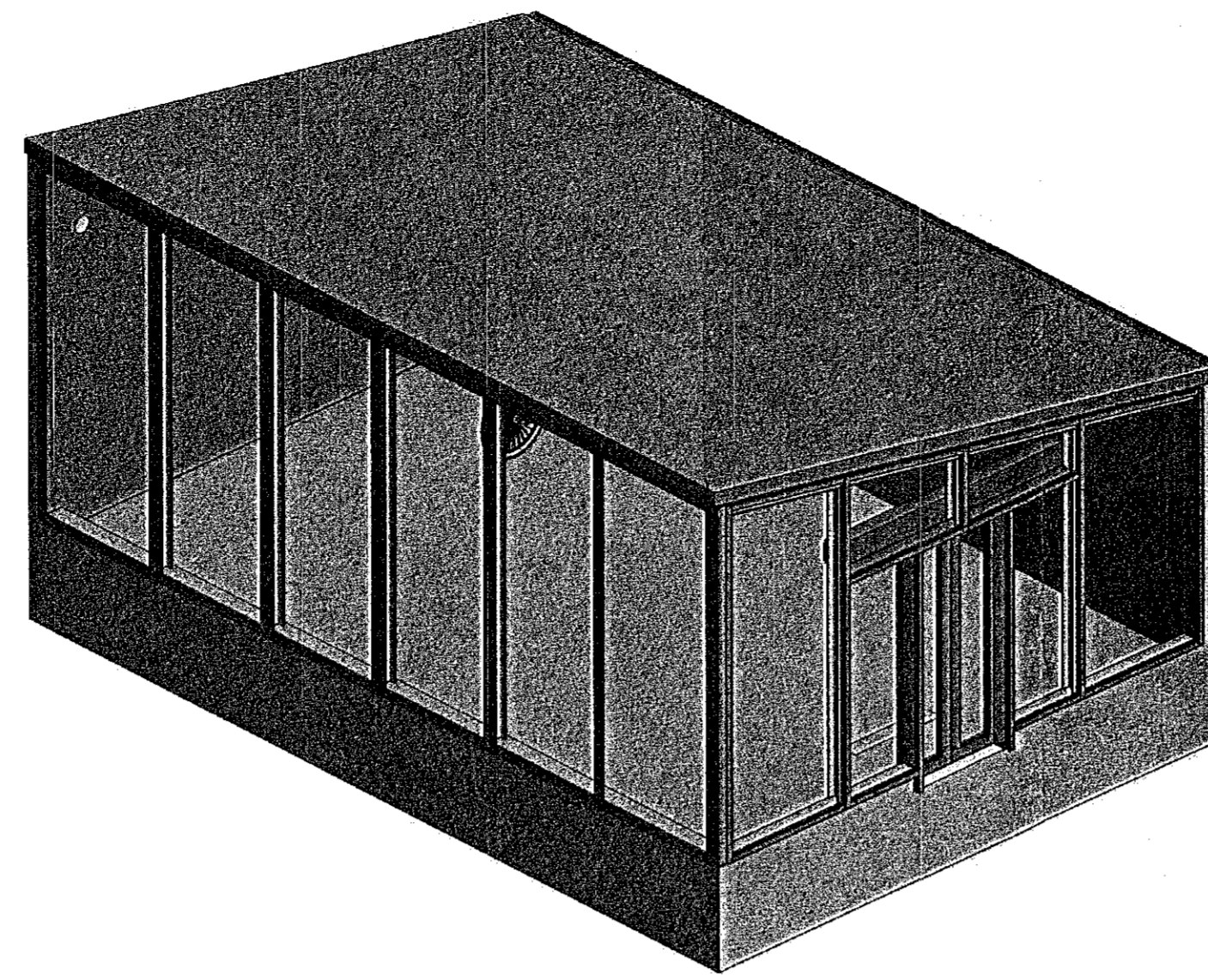

5 3D bygging

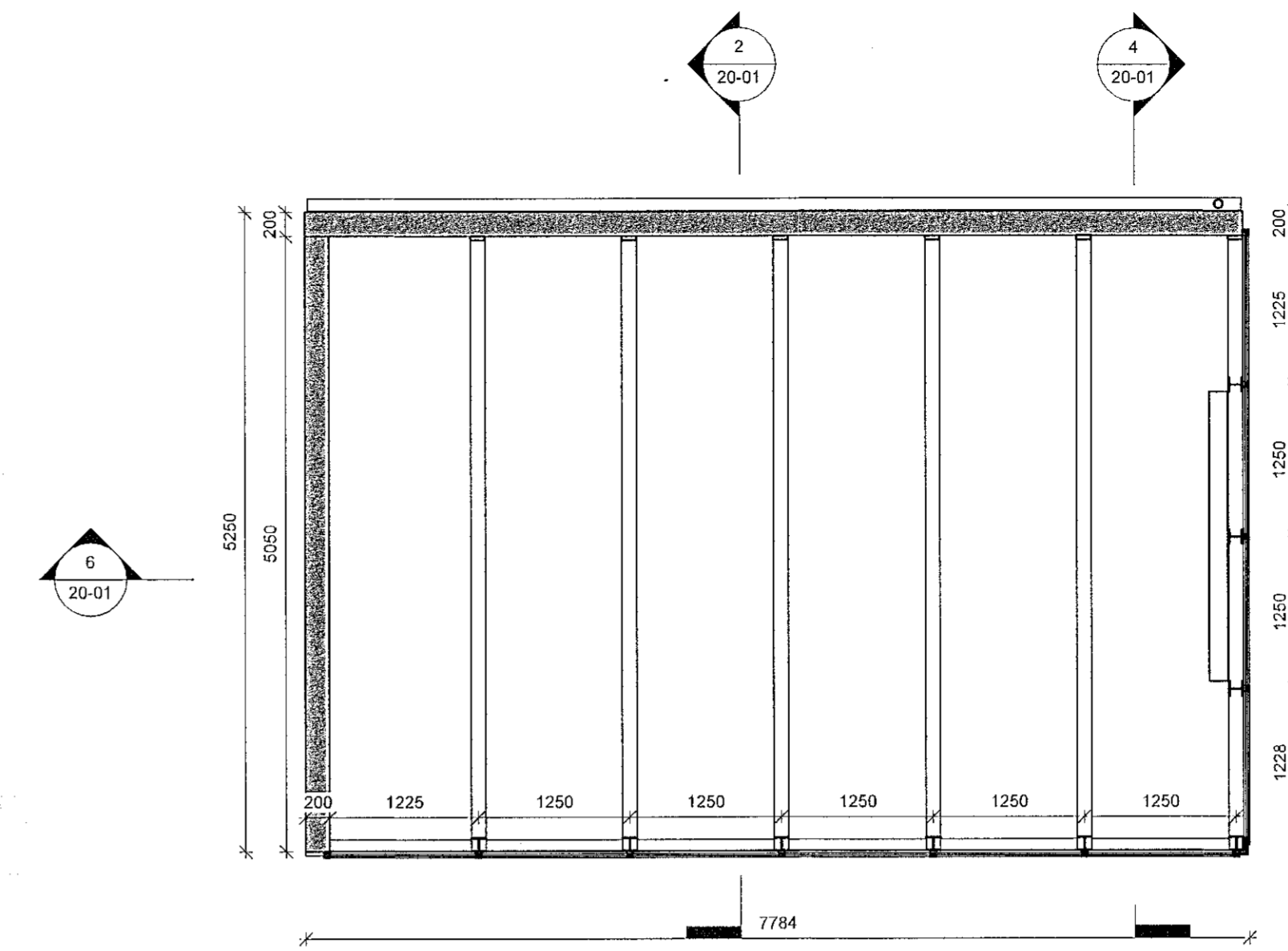

9 Grunnmynd Þaks
1 : 50

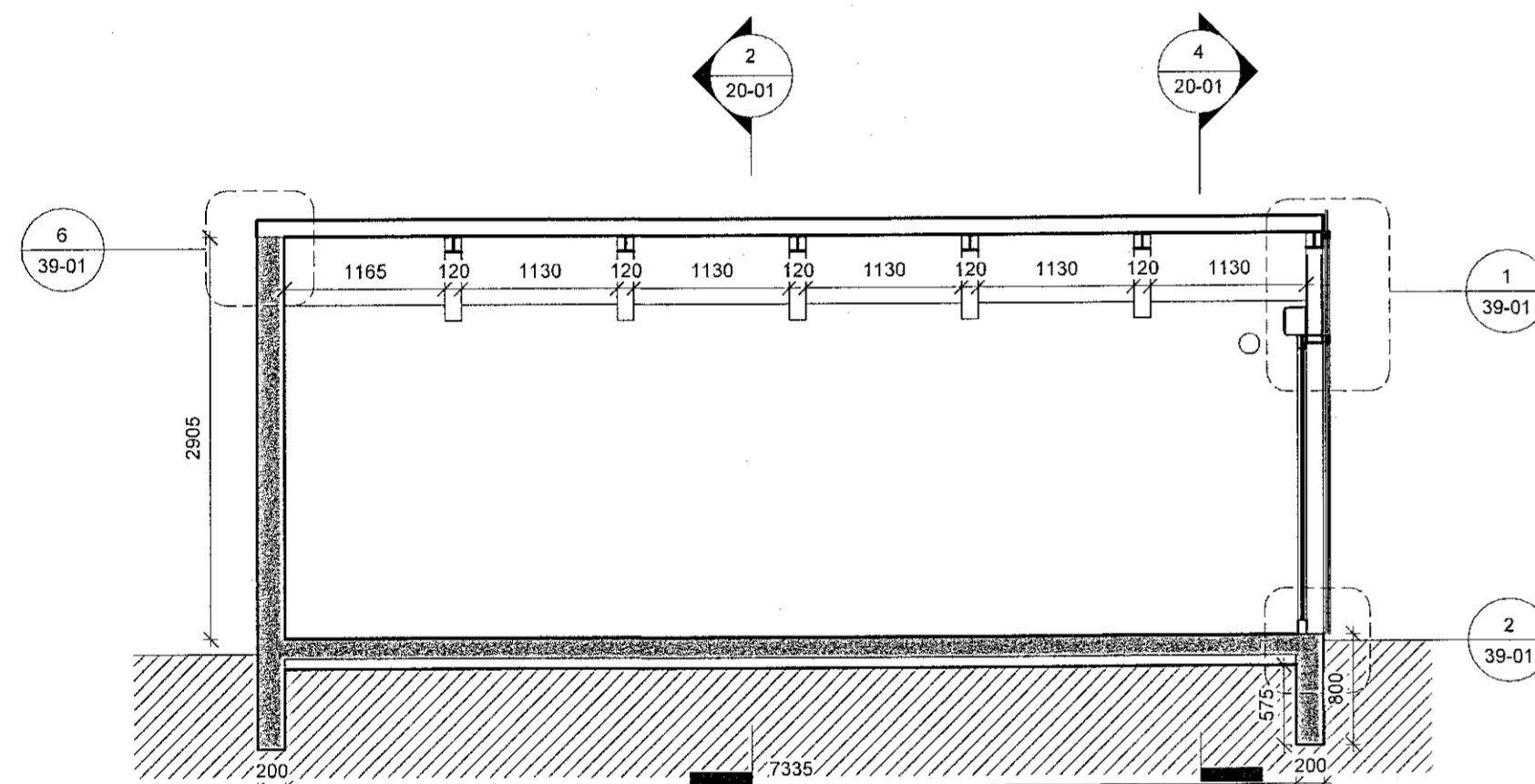

6 Langsnið - 50
1 : 50

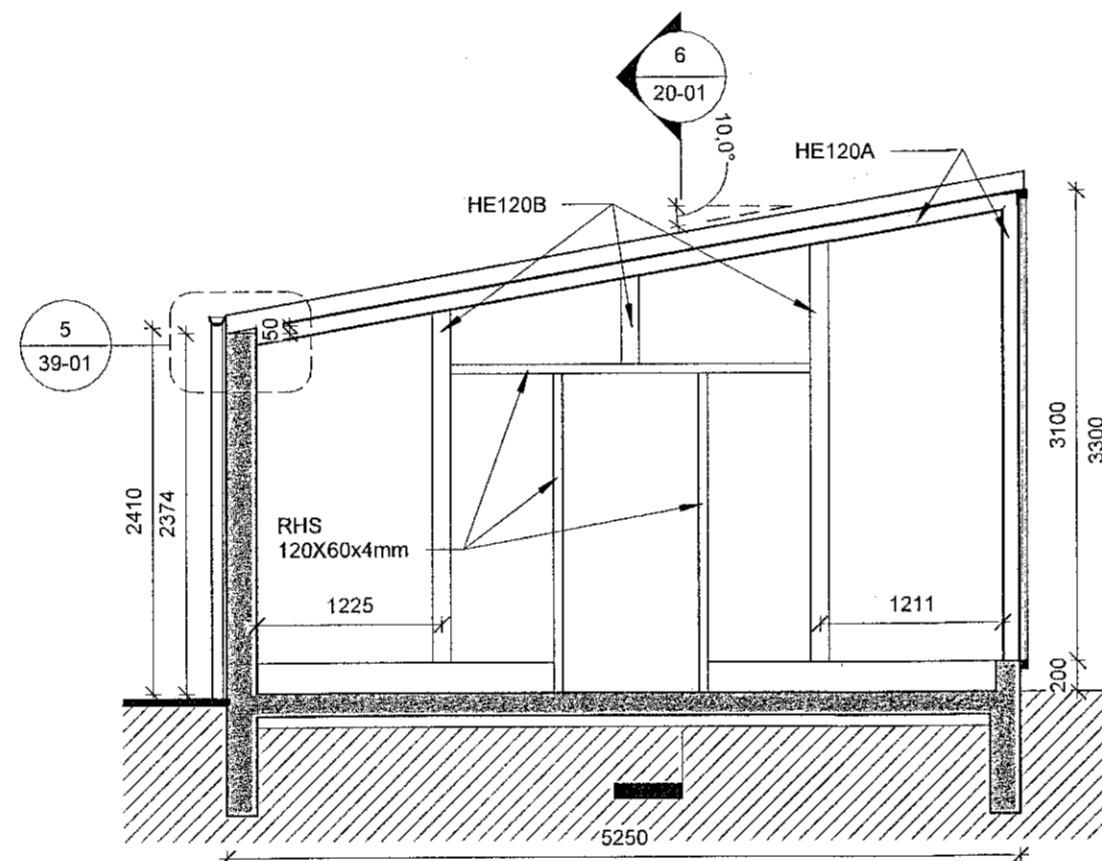

4 Þversnið 2 - 50
1 : 50

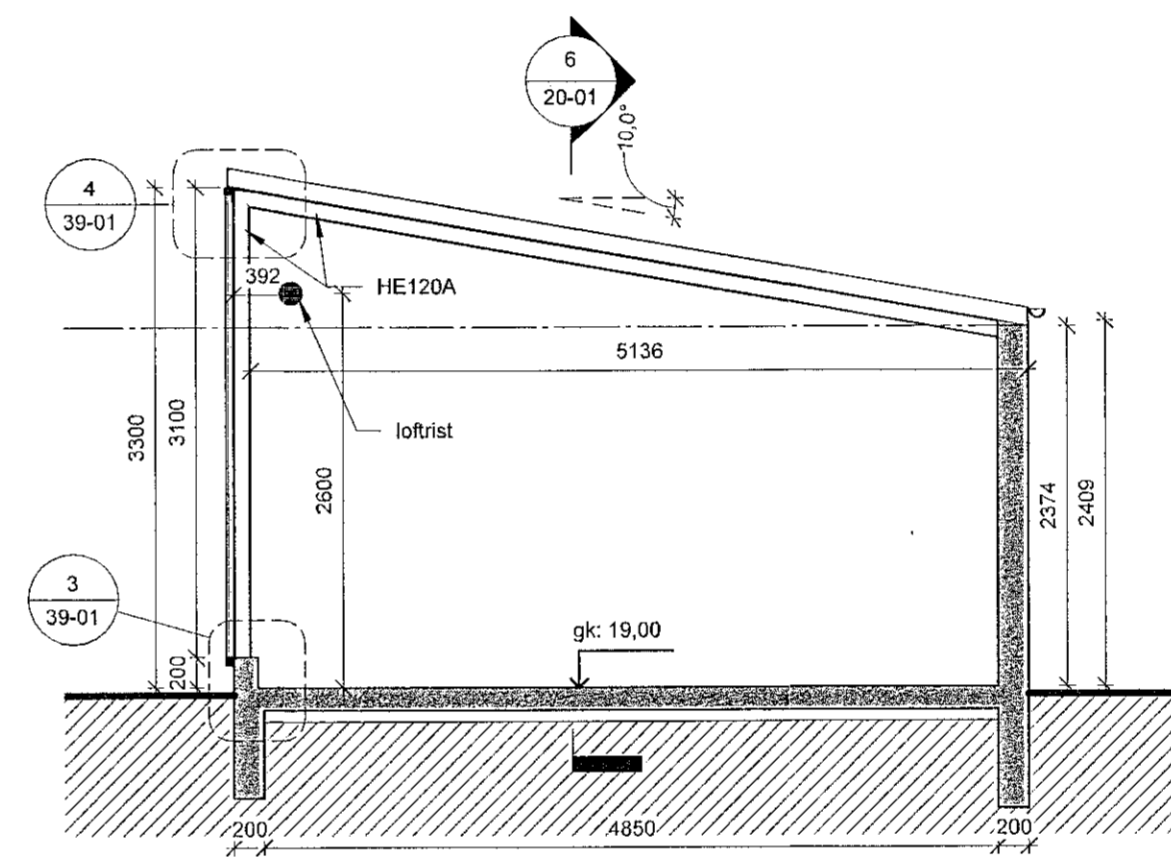

2 Þversnið 1 - 50
1 : 50

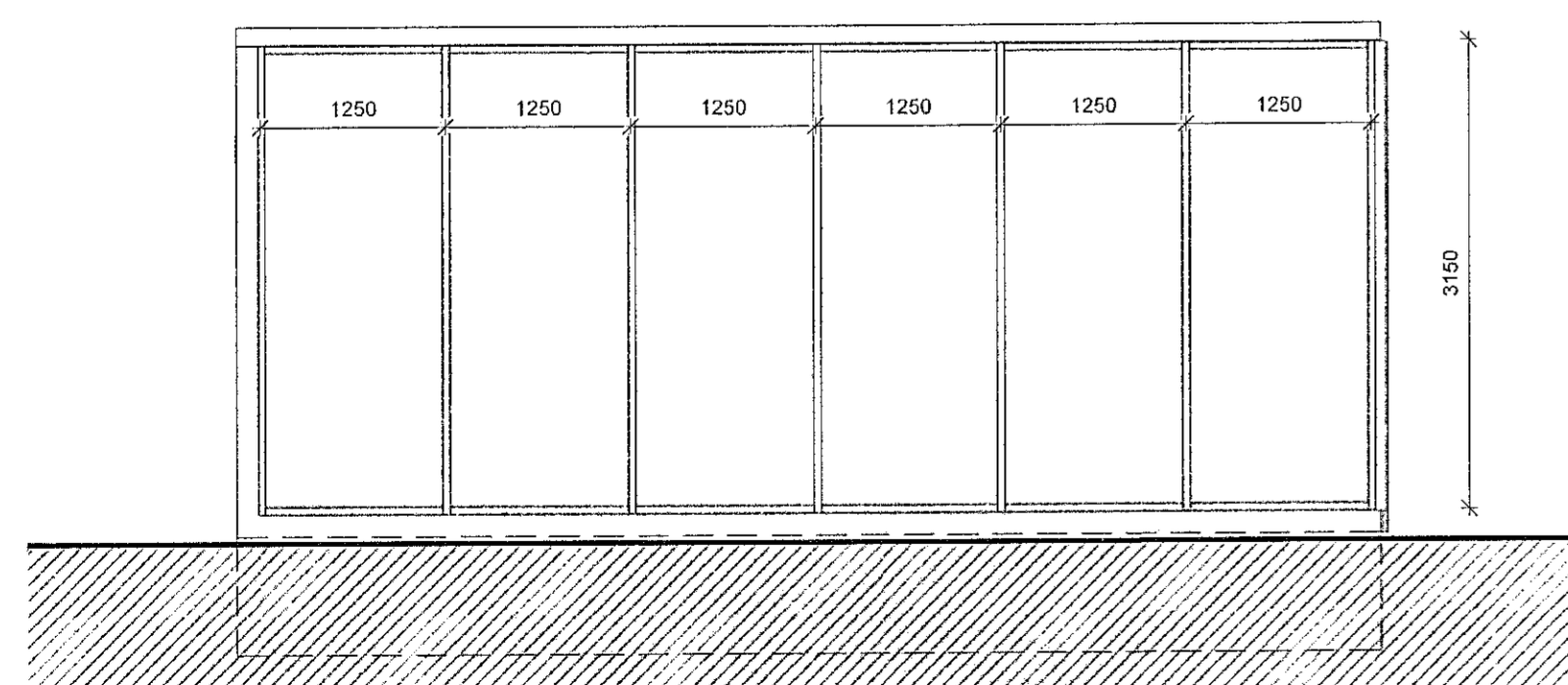

7 Norð-Vestur Útlit
1 : 50

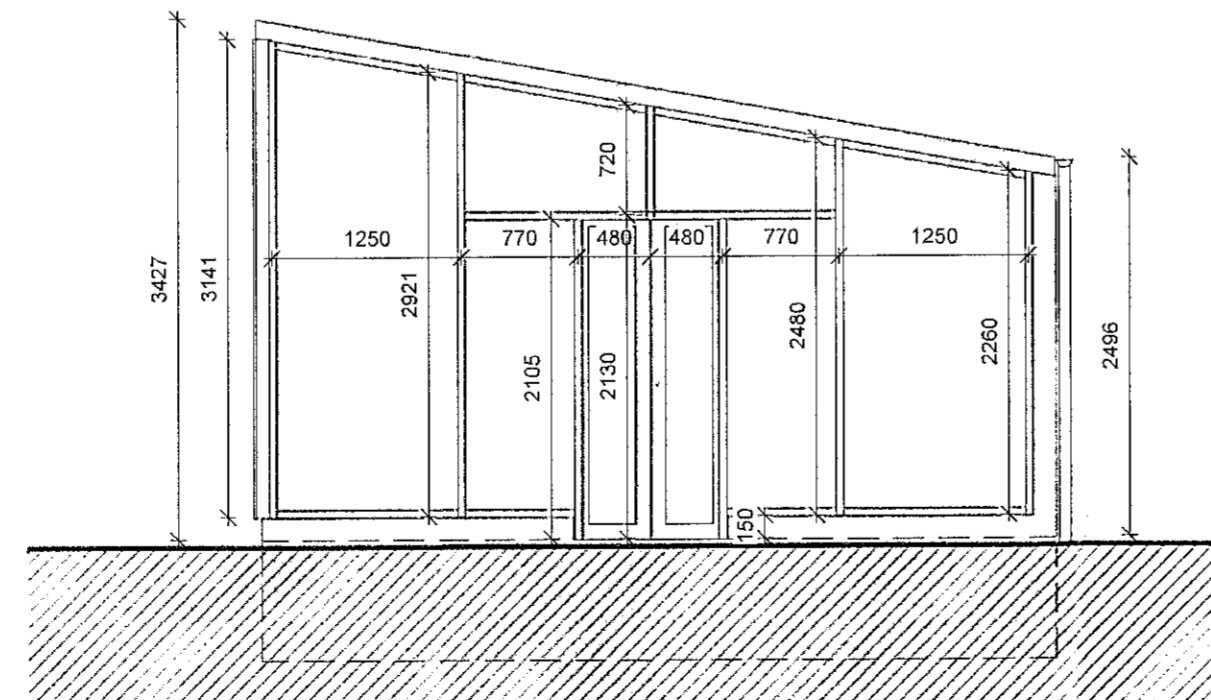

8 Suð-Vestur - Útlit
1 : 50

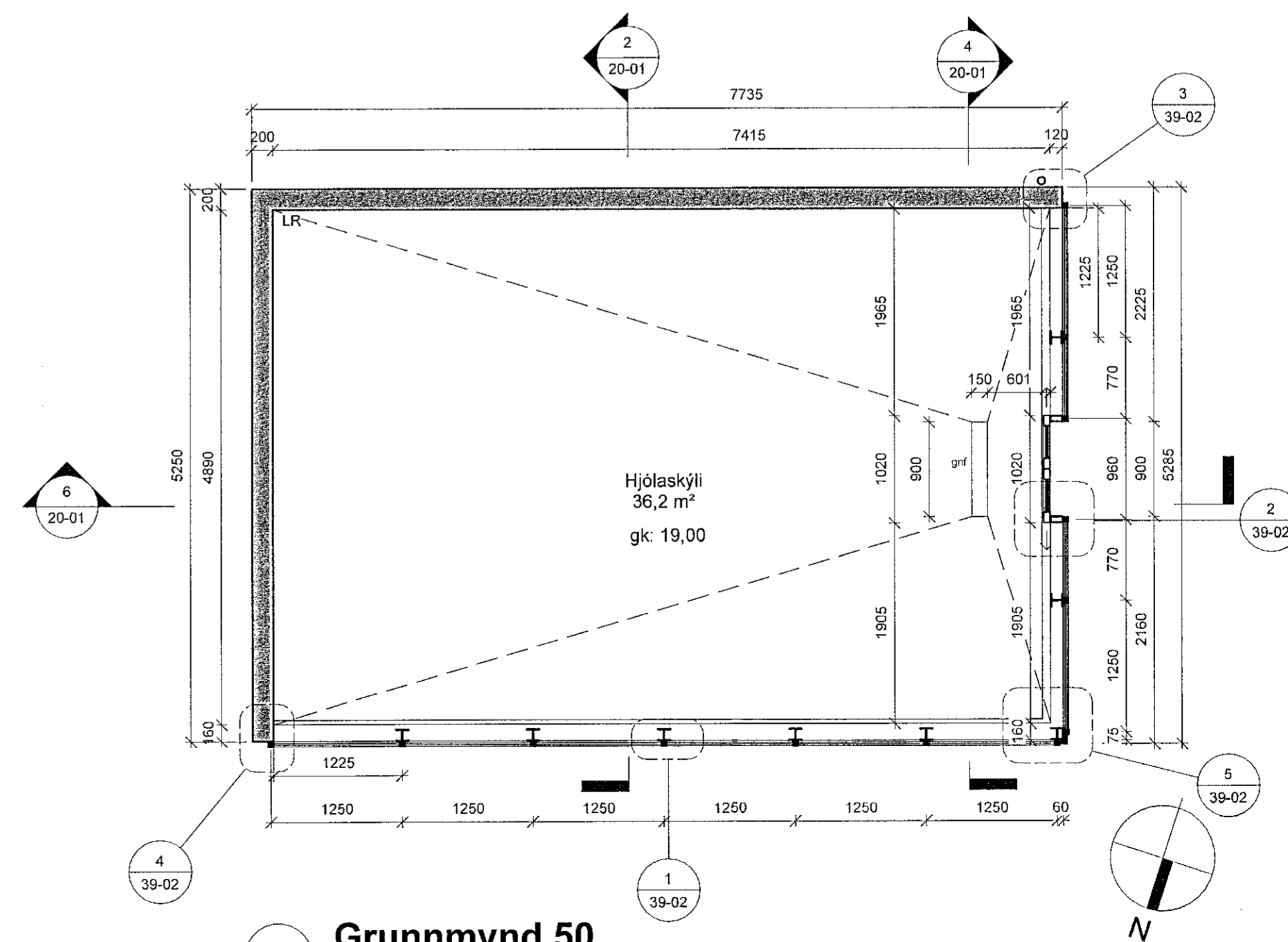

1 Grunnmynd 50
1 : 50

ÖLL MÁL OG AÐSTÆÐUR ATHUGIST Á STADNUM
AÐUR EN SMÍÐI HEFST.
ÓHEIMILT ER AÐ MÆLA UPP AF TEIKNINGUM.
ASK ARKITEKTUR SKAL TILKYNNT LUM
ÓSAMRÆMI OG VAFAFRÍÐI ER UPP KUNNA AÐ
KOMA.

Tekningar í samræmi við aðaltekningar
dags: 02.07.2022
Stimplaðar af byggingarfulltrúa 06.07.2022

Gólf er steinsteypt og vélslípað og í því gólfhitari tengd
snjóbræðsluferki í aðliggjandi svæði og er það hugsað til
að halda gólf þurru. Gólfúrufall er rétt innan
inngangshurðar, tengt frárennsliferki
bilastæða/vinnusvæða.

Burðavirki er tvískipt. Annars vegar eru veggir á tvo
vegu steinsteyptir (sjónsteypa) en hins vegar eru veggir
byggðir upp með stálslum sem mynda hálfa ramma
með þakbitum og eru veggslur klæddar með álgerkerfi
sem í er samlikt tryggingler. Stálvirki er
heilgalvanhúðað.

Þak er byggt upp með samlokueiningum sem skrufaðar
eru ofan á
stálramma og lagðar með tveim lögum af þakdúk. Vatn
frá þaki rennur í þakrennu á langhlöð og þaðan í drenkerfi
nálægðar verkstæðisbyggingar.

Engin vatns- eða frárennsliferki tengjast skýlinu.

Rafлагin eru í skýlinu vegna rafdrifinnar rennihurðar,
lármarkslysingar og hleðslu rafreihðjóna. Raflogn að
skýlinu kemur frá verkstæðisbyggingu og því ekki
sérstakt inntak fyrir skýlið.

Skýlið er óeinangrað og óuppítað (burtseð frá
einangrun í þakueiningum, snjóbræðsluhita og einangrun
undir botnplötu).

Loftræst er um ristlar í steypum vegg.

Loft að innan myndast af yfirborði samlokueininga sem
eru í ljósum/hvítum lit.

Flassningar, rennur og glerkerfi, skal vera RAL9006.

Hellulagt er framan við inngang að skýlinu.

ÚTGÁF	TEIKNAR	YFIRFARID	BREYTINGAR	DAGS
A	D			

ASK ARKITEKTAR EHF
GERÐUGÓTU 9
101 REIÐKJALLAVÍK
SM 515 0200
www.ask.is



ÁRITUN AÐALHÖNNUNÐAR

Hönnuður: *Hönnuður*
Hönnuður: Hönnuður
Arkitekt: F.A.L. hl. 301255-7016
holgur@ask.is

ASK
ARKITEKTAR

VERKFRONI
Gjáhella 4, Hafnarfirði

Hjólageymsla

TEIKNAR
VERKTEIKNINGAR

HÖNNUNAR
Grunnmynd, útlit og sneiðing

VERKFRONI
06124

ÁSKEMUR-HÖMEL TEIKNINGAR
20-01

MOVI A1
1 : 50

VERKFRONI
25.04.2023

ÚTGÁFA

ÓGÁL, AFSÖT OG AFRITUN TEIKNINGAR ER HÁÐ SAMHYGGU ASK ARKITEKTA. EKKI SKAL MÆLA UPP AF TEIKNINGUM.