

Samþykkt þann
18. júní 2021
Byggingafulltrúinn í Hafnarfirði

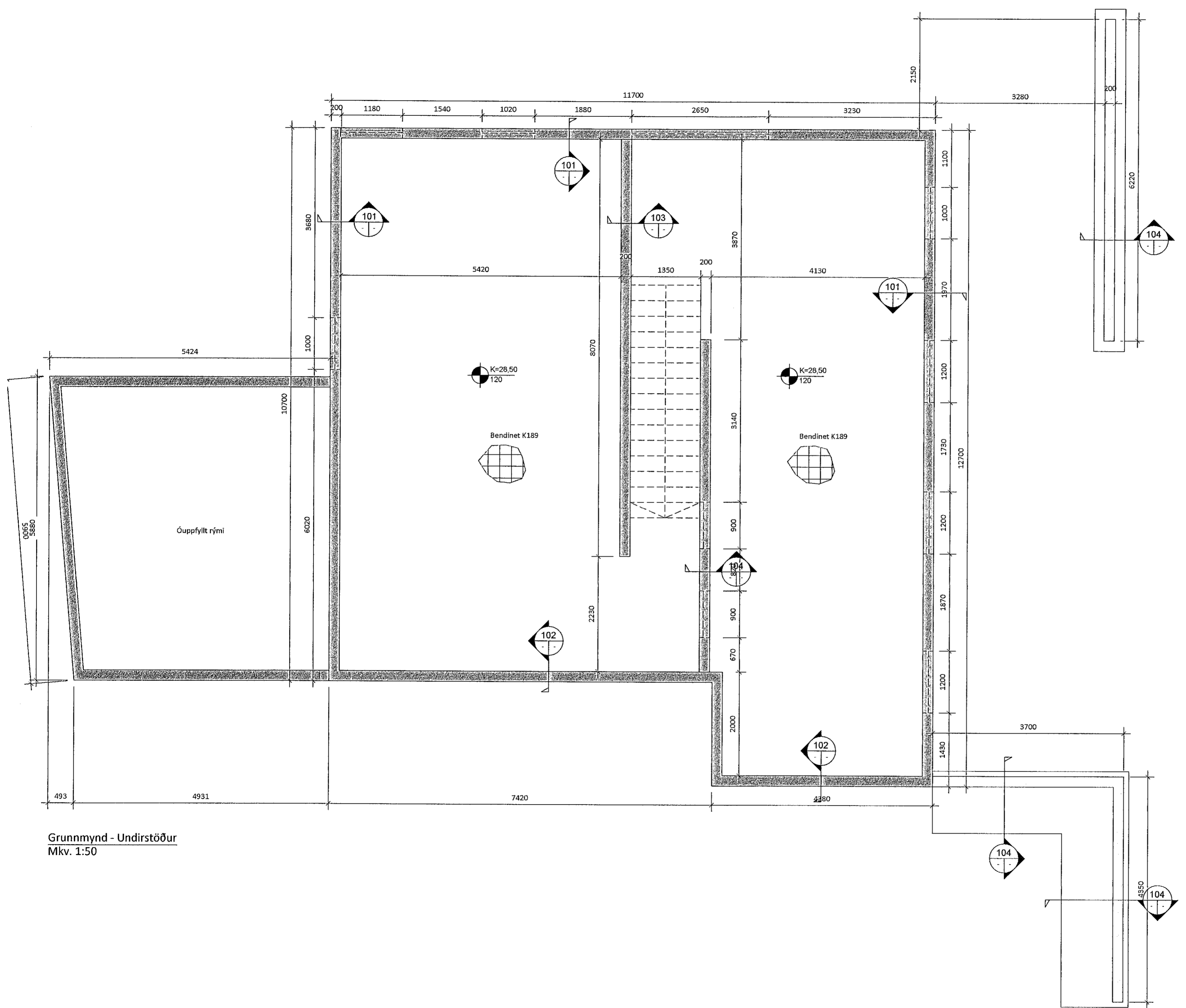

Grunnmynd - Undirstöður
Mkv. 1:50

SKÝRINGAR:

- Sjá almennar skýringar á teikningu B100.
- Byggingin er grunduð á þappaða frostfría fyllingu. Mesta álag á fyllingu er 0,4 Mpa.
Kröfur þjöppuþrófs:
E2 > 120 Mpa
E2/E1 < 2,5
- Botnplata er 120 mm, járnþent með K189 bendineti.
- Sjá lagnastokka á viðkomandi lagnateikningum
- Kótar eru í m. Hæðarkótar eru gefnir upp á efri brún steyptrar plötu.
- Öll mál samræmist arkitektateikningum.

Handwritten signature

5	
4	
3	
2	
Útgáfa:	Dags.
Einbýlishús	
Hádegisskarð 31, 221 Hafnarfjörður	
Burðarvirki	Hannað: GÓU
Undirstöður	Mkv: 1:50
Grunnmynd	Stærð: A2
	Dags: 04.06.2021
Undirskrift hönnuðar: <i>Guðmundur Óskar Unnarsson</i>	
Guðmundur Óskar Unnarsson Kt: 110683-3409	
Teikning nr:	B101
Útgáfa nr:	1
RISS VERKFRÆÐISTOFA	
Hafnargata 90, 230 Reykjanesbær / 421-3550 / www.riss.is	
HÖNNUÐUR ÁSKILUR SÉR ALLAN RÉTT Á TEIKNINGUM - FJÓLFÓLDUN ER HÁÐ SKRIFLEGU SAMÞYKTI	