

Samþykkt þann  
18. júní 2021  
Byggingafulltrúinn í Hafnarfirði

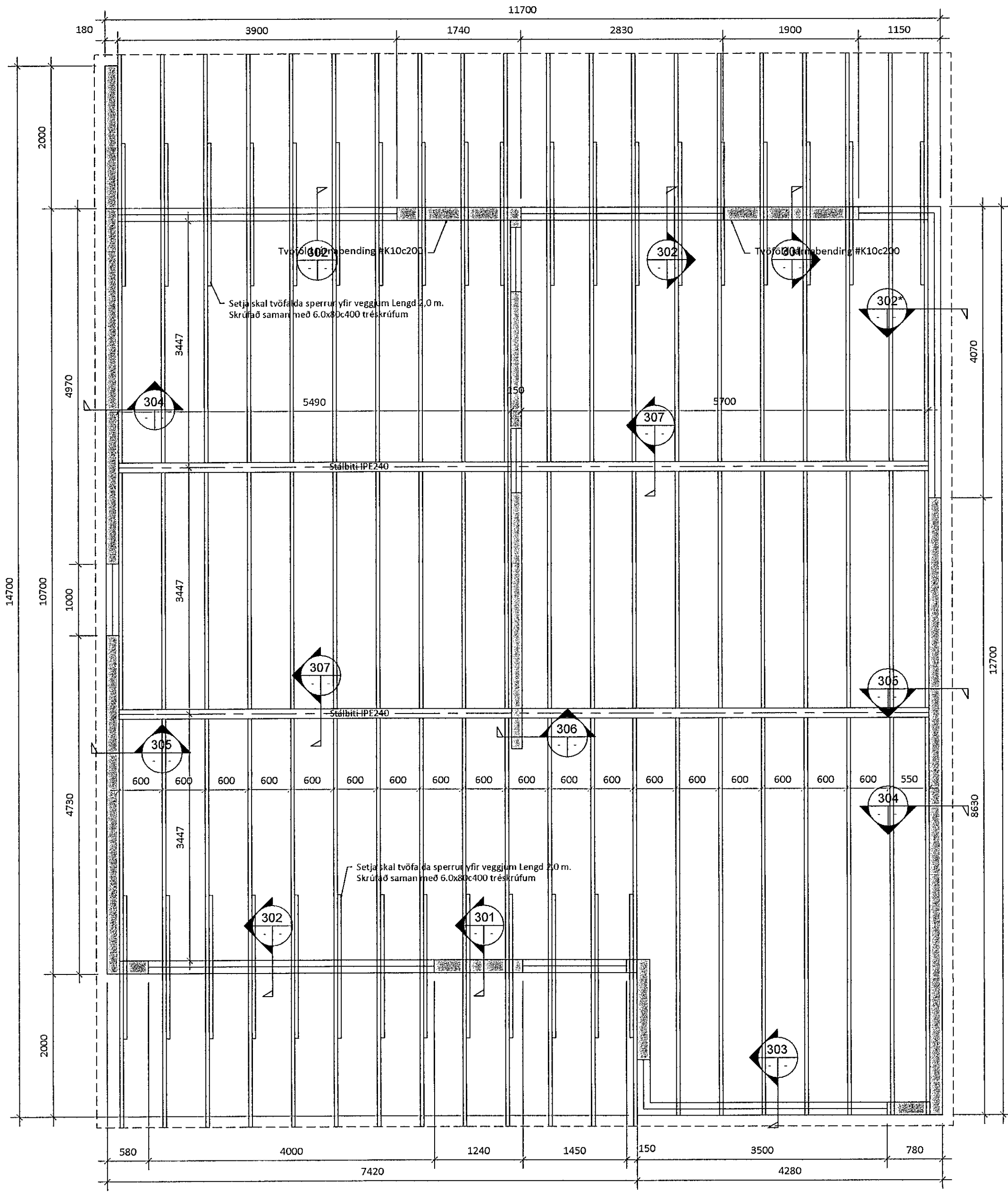

Grunnmynd - Þakvirki  
Mkv. 1:50

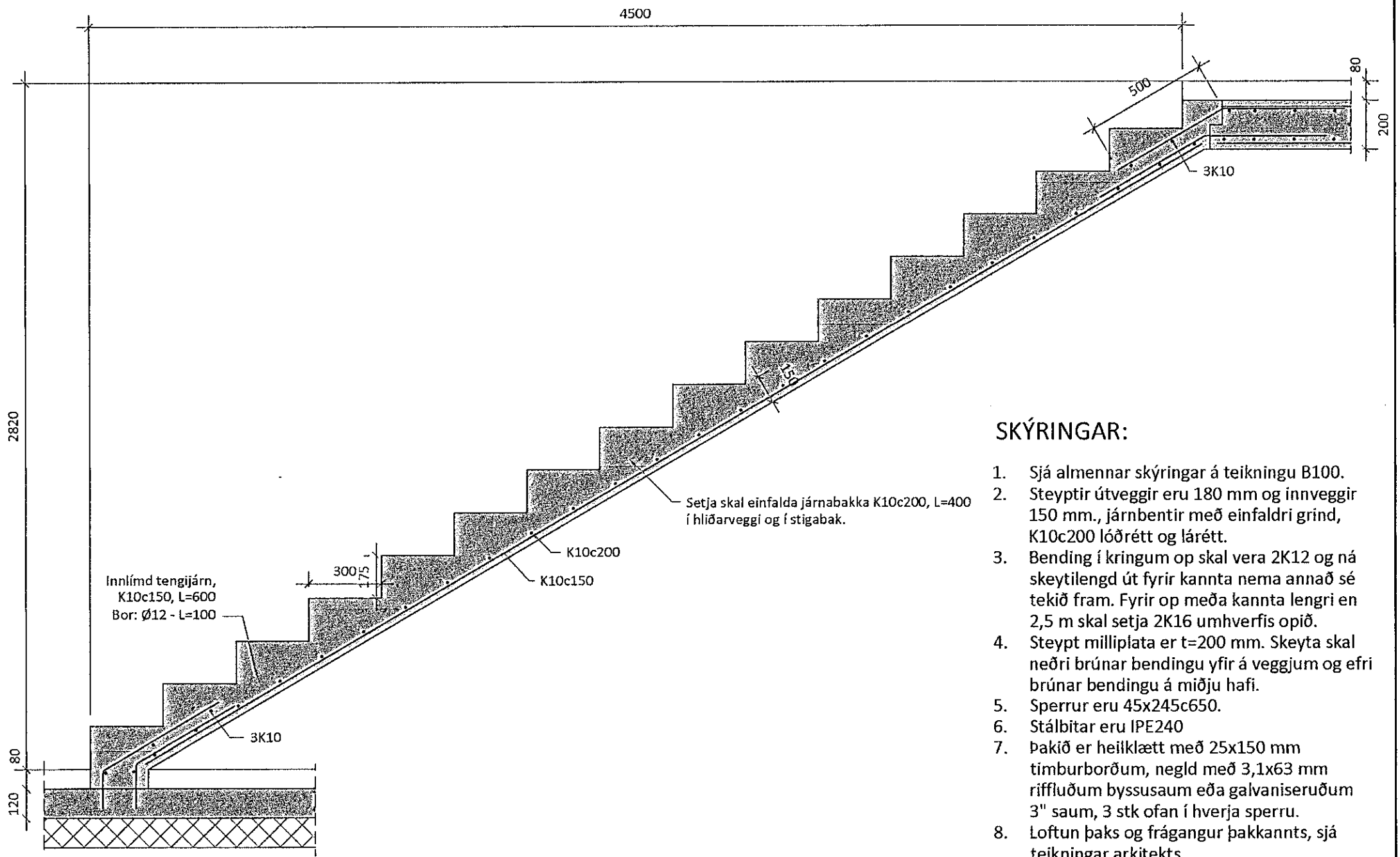

Þversnið - Stigi  
Mkv. 1:20

SKÝRINGAR:

1. Sjá almennar skýringar á teikningu B100.
2. Steyptir útveggir eru 180 mm og innveggir 150 mm, járnbentir með einfaldri grind, K10c200 lóðrétt og lárétt.
3. Bending í kringum op skal vera 2K12 og ná skeytilengd út fyrir kannta nema annað sé tekið fram. Fyrir op með kannta lengri en 2,5 m skal setja 2K16 umhverfis opið.
4. Steypt milliþata er t=200 mm. Skeyta skal neðri brúna bendingu yfir á veggjum og efri brúna bendingu á miðju hafi.
5. Sperrur eru 45x245c650.
6. Stálbitar eru IPE240
7. Þakið er heiklað með 25x150 mm timburborðum, negld með 3,1x63 mm rífluðum byssusaum eða galvaniseruðum 3" saum, 3 stk ofan í hverja sperru.
8. Loftun þaks og frágangur þakkannts, sjá teikningar arkitekts.
9. Kótar eru í m.
10. Öll mál samræmist arkitekateikningum.

5	
4	
3	
2	
Útgáfa:	Dags.

Einbýlishús

Hádegisskarð 31, 221 Hafnarfjörður

Burðarvirki

2. hæð og þakvirki

Grunnmynd

Undirskrift hönnuðar: *G. Óskar*  
Guðmundur Óskar Unnarsson  
Kt: 110683-3409

**RISS**  
VERKFRÆÐISTOFA

Hafnargata 90, 230 Reykjanesbær / 421-3550 / www.riss.is

Teikning nr.: B103  
Útgáfa nr.: 1

HÖNNUÐUR ÁSKILUR SÉR ALLAN RÉTT Á TEIKNINGUM - FJÓLFÖLDUN ER HÁÐ SKRIFLEGA SAMÞYKKT