Samþykkt þann
12. JÚLÍ 2021
Byggingafulltrúinn í Hafnarfirði

DAGSETNING SAMÞYKKTS AÐALUPPDRÁTTAR: 02.03.2021

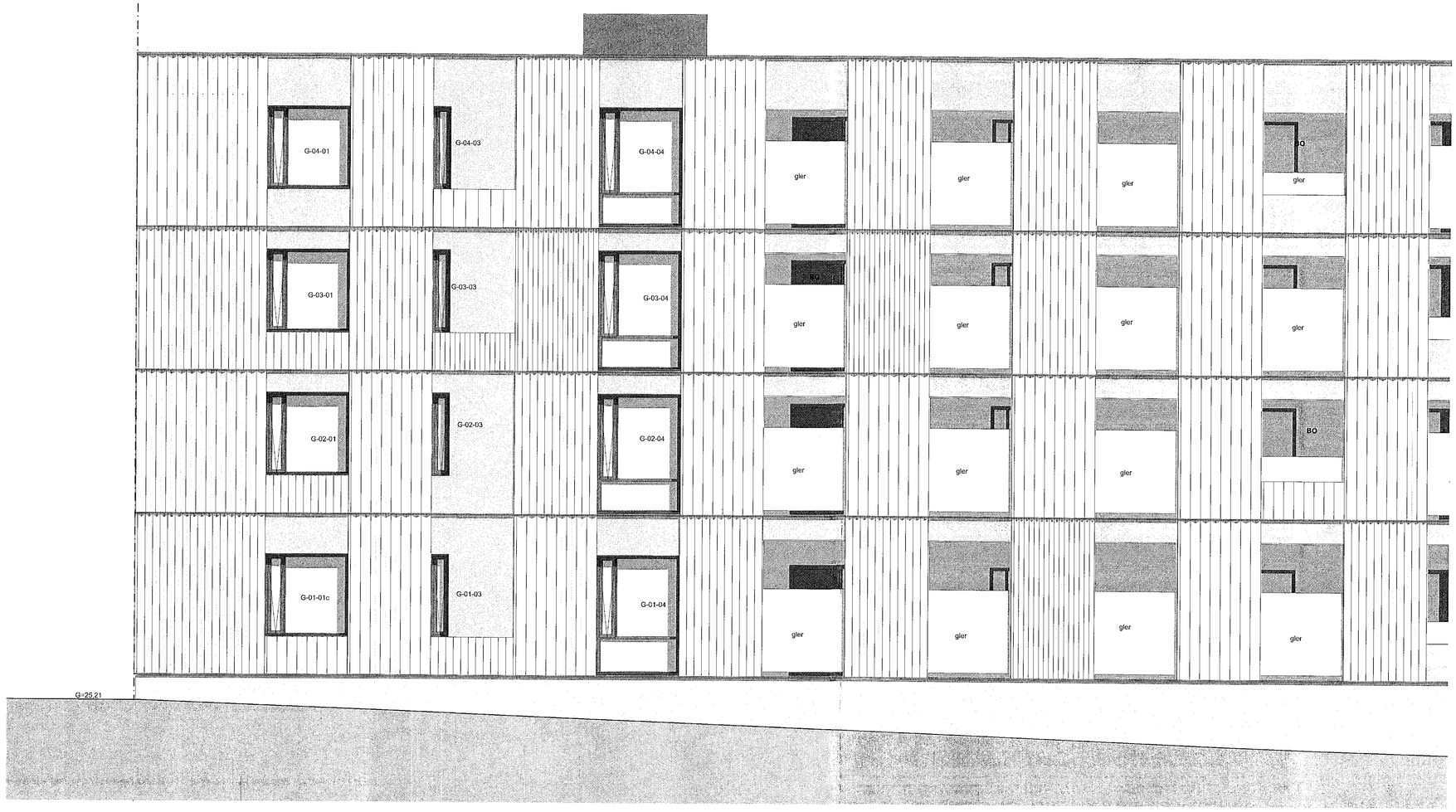

ÁSÝND

NORÐUR 1/2

1:50

Skýringar:

LR	Loftræsing	R	Brunamótstaða
GN	Gólfniðurfall	E	Óbrennandi
ÞNF	Þakniðurfall	I	Einangrun
ÞGL	Þakgluggi	C	Sjálflokandi
EV	Eldhúsvaskur	S	Reykþétt
HL	Handlaug	90	Dæmi um tíma í min.
RV	Ræstivaskur	HSL	Handslökkvitæki
BV	Borðbúnaðarvaskur	BO	Björgunarop
TAV	Taskjavaskur	UT	Neyðarútgangur
SV	Skolvaskur		Brunaslanga
HKO	Handklæðaofn	UY	Útloftun yfirþrýstings
		RL	Reyklosun

FG : Frágengið gólf
ST : Steypt plata efri brún

Frágengið gólf

Steypt plata efri brún

U.S Útbrún steypu

Breidd hurðargats

NB 750 1.100 2.200 UH 01 Hurðanúmer/ Glugganúmer

Hæð hurðagats

Hæð f. Steyptri plötu að neðri brún á steyptu gati

Lóðamörk

Byggingarreitur

Stigleiðsla

Tvíburatengi

Stjórnstöð brunaviðvörunarkerfis

ös Öruggt svæði hreyfihamlaðra

Einangrun

Steypa

Klæðning

Léttur veggur

GV Gat í gólf

GV Gat í vegg

- ÖLL MÁL SKAL STAÐFESTA Á BYGGINGARSTAÐ VIÐ UPPHAF FRAMKVÆMDAR
- MISRÆMI Í TEIKNINGUM SKAL TILKYNNA TIL HÖNNUNARSTJÓRA OG AÐALHÖNNUÐAR UM LEIÐ OG SLÍKT KEMUR UPP
- TEIKNINGAR AÐALHÖNNUÐAR OG FYLGIGÖGN SKULU BORIN SAMAN VIÐ ANNARRA HÖNNUÐA FYRIR UPPHAF FRAMKVÆMDA

Breyting:	Ábm.:	Dags.:	Br.:
			G
			F
			E
			D
			C
			B
			A

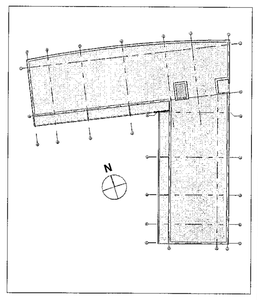

Hringhamar 7

Draumar hús ehf.
Lágland 7 Reykjavík Island
finnur@drauma.is

Fernando de Mendonça
Kt. 100180-2439
Aðalhönnuður

Fernando de Mendonça
Kt. 100180-2439
Hönnunarstjóri

UNDRA

Hans Heiðar Tryggvason arkitekt kt. 090475-5679
Fernando de Mendonça arkitekt kt. 100180-2439

Undra ehf
Kt. 520220-0620
Hverfisgata 105
101 Reykjavík
Iceland
www.undra.is
info@undra.is

Verkhlutt:

Verkteikningar

Samþykkt:

Kvarði:	Teiknað af:	Yfirfarið:	Samþykkt:	Blaðstærð:	Dagsetning:
1:50	FM	GJ/HT	FM	A1	dd.mm.yy 02.06.21

ÚTLIT NORÐUR 1/2

H7 -A -V -Ú -01

byggi:hluti fagsvið hönn.stig teikning hæð teikninga númer breyting