

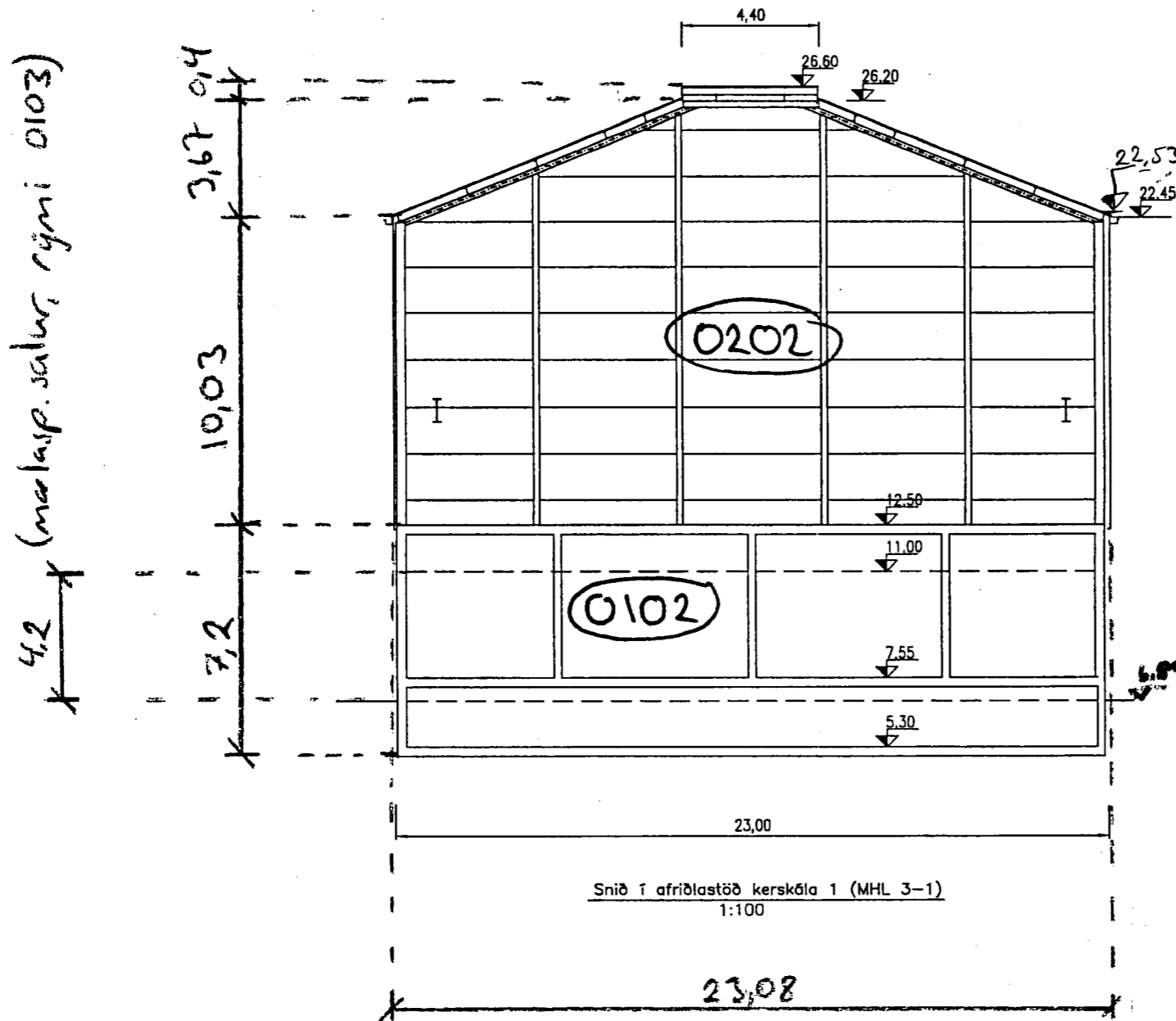

Samþykkt þann

30 SEPT. 2003

Byggingafulltrúinn í Hafnarfirði
F.h. Kristján Þórarinnsson



Alcan á Íslandi hf.			
Skráning matshluta bygginga í Straumsvík			
KERSKÁLI 1		123154	04
<i>Heiti byggingar</i>	<i>Fastanúmer</i>	<i>Landnúmer</i>	<i>Matshlutanúmer</i>
VST Verkfræðistofa Sigurðar Thoroddsen hf. kt. 611276-0289			
<i>Niels Indriðason NI</i>		2003-09-22	
<i>Niels Indriðason kt. 181144-3949</i>		<i>Dagsetning</i>	

Skýringar:
Explanations:
Álverið í Straumsvík
Landnúmer 123154
Þjóðskrárnúmer 9998-6500
Kerskáli 1; matshluti 3-1
Byggingarár 1967
Stærð kerskála 1; 363.070m²



This drawing is the property of the ICELANDIC ALUMINIUM CO. LTD. and handed out for personal use only. It may neither be copied nor made available to others without permission of the ICELANDIC ALUMINIUM CO. LTD. The receiver is liable for any misuse.		Fjöldi átaka / Number of pieces: IV III II I	Heiti / Object: KERSKÁLI 1, STRAUMSVÍK, MATSHLUTI 3-1 SNID Í AFRIDLASTÖÐ	Málfræðil / Scale: 1:100 Formi / Format: A1 CDn - Eq. type - Eq.n.
Dregi / Drawn: algroup alusuisse Tíðni / Date: 08.09.03 Tilk. / Ref.: ISAL	Breyting / Revision:	Dags. / Date:	Dregi / Drawn:	Tilk. / Ref.: ISAL
Tilk. / Ref.: ISAL	Breyting / Revision:	Dags. / Date:	Dregi / Drawn:	Tilk. / Ref.: ISAL