

Útg.	Dags.	Skýring	Br. af:
A	30.05.2023		AG BK

- Frárennslí skýringar
- Frárennslí skölp
 - Frárennslí regnvatn
 - - - Frárennslí dren

Ómerktur hringur táknar að lagn færist upp eða niður innan hæðar.
Hringur merktur PU, PN eða PU/PN táknar að lagn færist upp eða niður á milli hæða.

T.K - Áætlaður topp kóti
B.K - Botnkóti

- GN1: Gólfniðurfali hlóðarvisandi, DN100, 200x200 steypujárnrist, með sandfangi. Rist og karmur skulu gerð fyrir álagstlokk B125
- GN2: Gólfniðurfali hlóðarvisandi, DN100 með lyktarlöku og ryðri rist 150x150 mm.
- GN3: Gólfniðurfali hlóðarvisandi, DN50 með lyktarlöku og ryðri rist 100x100 mm.
- GN4: Gólfniðurfali niðurvísandi, DN50 með lyktarlöku og ryðri rist 100x100 mm.
- GN5: Gólfniðurfali niðurvísandi (GN3), DN50 úr plasti með lyktarlöku og rist 800x80 mm úr ryðfri stáli.
- PN1: Hlóðarvisandi þakniðurfali með áföstum krağa úr þakpappa með gataðri uppþækkun úr ryðfri stáli innan við þakant, DN70 tengistútur.
- PN2: Svalaniðurfali úr plasti, DN50 hlóðarvisandi tengistútur, ryðri rist 100x100
- PN3: Þakniðurfali niðurvísandi DN70, niðurfallið skal dreina við þakdúk og vera með gataða framtengingu að yfirborðsniðurfalli.
- PN4: Svalaniðurfali úr plasti niðurvísandi DN50, niðurfallið skal dreina við þakdúk og vera með gataða framtengingu að yfirborðsniðurfalli, ryðri rist 100x100.

Lagnir skulu lagðar í 20% halla eins þétt við loft og hægt er nema annað sé tekið fram á teikningum

Lagnaefni og stærðir fyrir tengingar að hreinlætistækjum nema annað komi fram á teikningum:

- | | | |
|------|--------------|------------------|
| VS: | Vatnssalerni | ø110 PP |
| HL: | Handlaug | ø50 PP |
| EV: | Eldhúsvaskur | ø50 PP |
| RV: | Ræstivaskur | ø50 PP |
| PV: | Þvottavél | ø50 PP |
| ST: | Stúrta | ø50 PP |
| UPV: | Uppvottavél | Tengist inn á EV |

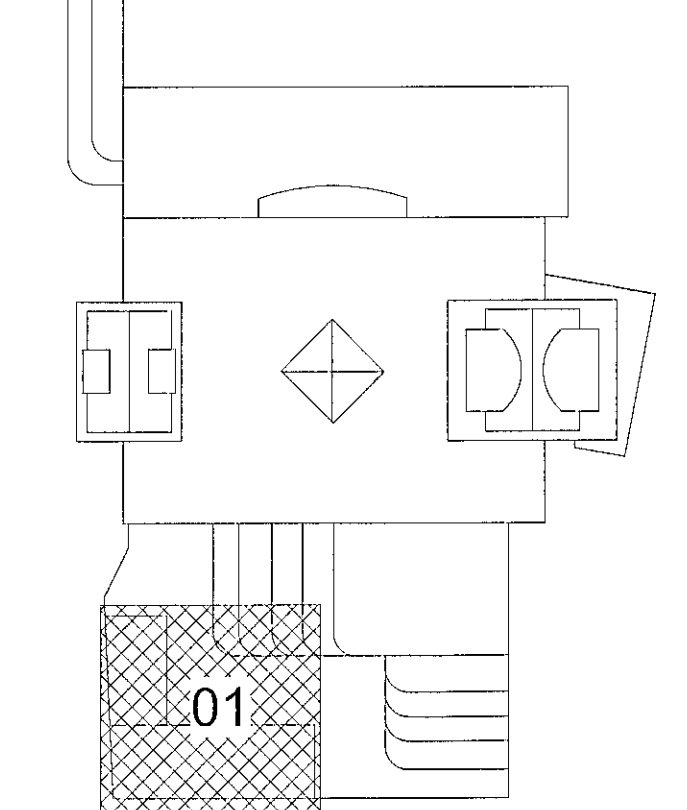

Fjórður stækkun
Fjarðargata 13-15/Strandgata 30
220 Hafnarfjörður

Lagnir og loftræsing
Frárennslí
Grunnmynd 3.hæð

TEKNIÐMÖR	BLAÐSTÆRÐ	HANNAÐ	AG
21-116	A1	TEKNAÐ	AG
L_F_03_01		YFIRFARAÐ	BK
DAGS	MÆLIKVARÐI	ÚTGÁFA	
30.05.2023	1 : 50	A	

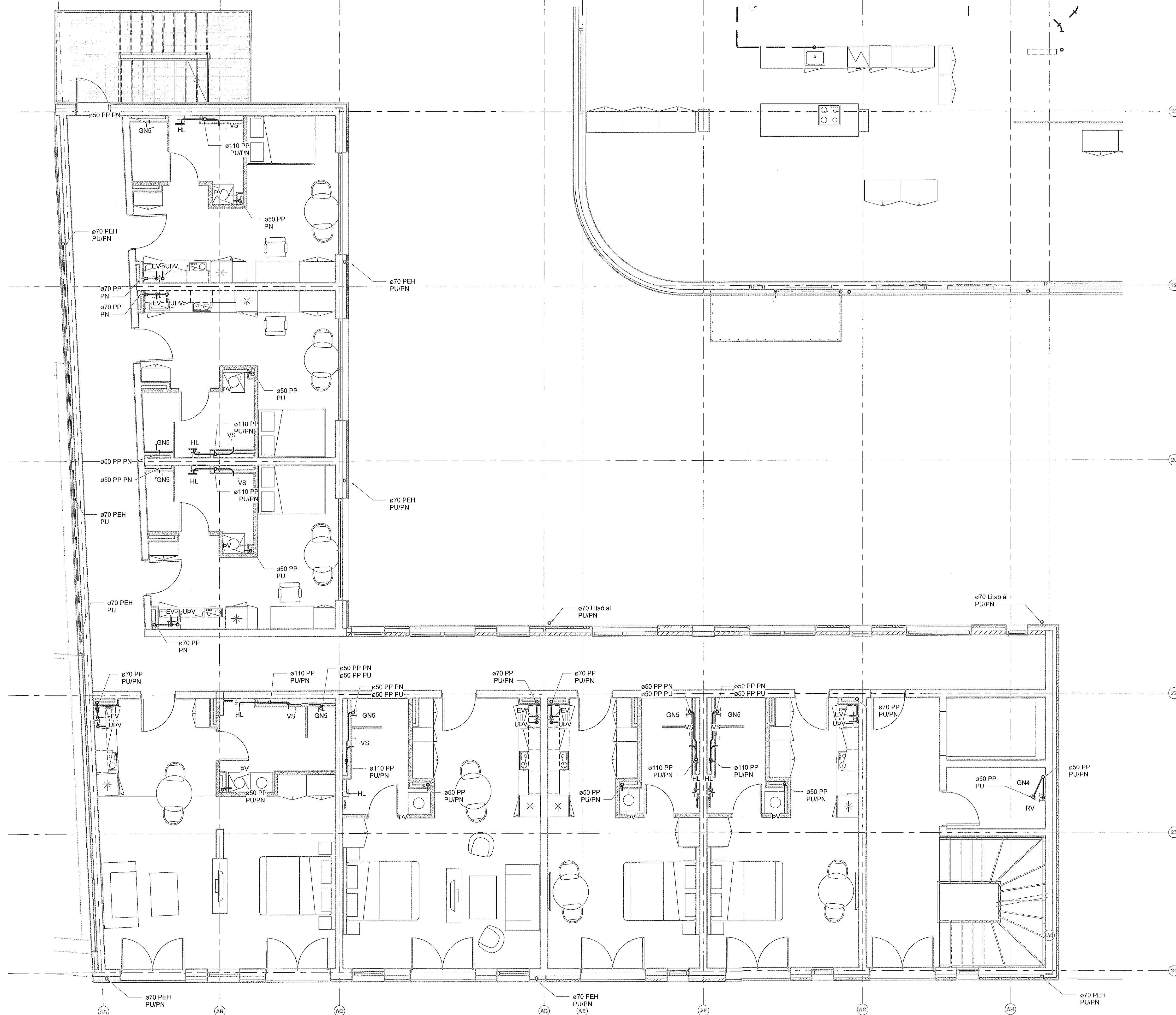
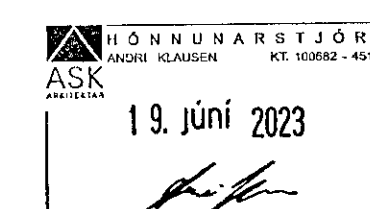

Útg.	Dags.	Skýring	Br. af:
A	30.05.2023		Yfirf. AG BK

Frárennsli skýringar

- Frárennsli skölp
- Frárennsli regnvatn
- - - Frárennsli dren

Ómerktur hringur táknar að lögn færist upp eða niður innan hæðar.
Hringur merktur PU, PN eða PU/PN táknar að lögn færist upp eða niður á milli hæða.

T.K. - Áætlaður topp kóti
B.K. - Botnkóti

- GN1: Gólfniðurfali hliðarvísandi, DN100, 200x200 steypujárnrist, með sandfangi. Rist og karmur skulu gerð fyrir álagflokk B125
- GN2: Gólfniðurfali hliðarvísandi, DN100 með lyktarlöku og ryðfri rist 150x150 mm.
- GN3: Gólfniðurfali hliðarvísandi, DN50 með lyktarlöku og ryðfri rist 100x100 mm.
- GN4: Gólfniðurfali niðurvísandi, DN50 með lyktarlöku og ryðfri rist 100x100 mm.
- GN5: Gólfniðurfali niðurvísandi (GN3), DN50 úr plasti með lyktarlöku og rist 800x80 mm úr ryðfri stáli.
- PN1: Hliðarvísandi þakniðurfali með áfostum kraga úr þakpappa með gataðri upphækkun úr ryðfri stáli innan við þakkant, DN70 tengistútur.
- PN2: Svalaniðurfali úr plasti, DN50 hliðarvísandi tengistútur, ryðfri rist 100x100
- PN3: Þakniðurfali niðurvísandi DN70, niðurfalið skal dreina við þakdúk og vera með gataða framlengingu að yfirborðsniðurfalli.
- PN4: Svalaniðurfali úr plasti, niðurvísandi DN50, niðurfalið skal dreina við þakdúk og vera með gataða framlengingu að yfirborðsniðurfalli, ryðfri rist 100x100.

Lagnir skulu lagðar í 20% halla eins þétt við loft og hægt er nema annað sé tekið fram á teikningum.

Lagnaefni og stærðir fyrir tengingar að hreinlætistækjum nema annað komi fram á teikningum.

VS:	Vatnssalemi	ø110 PP
HL:	Handlaug	ø50 PP
EV:	Eldhúsvaskur	ø50 PP
RV:	Ræstivaskur	ø50 PP
ÞV:	Þvottavél	ø50 PP
ST:	Sturta	ø50 PP
UpV:	Uppvottavél	Tengist inn á EV

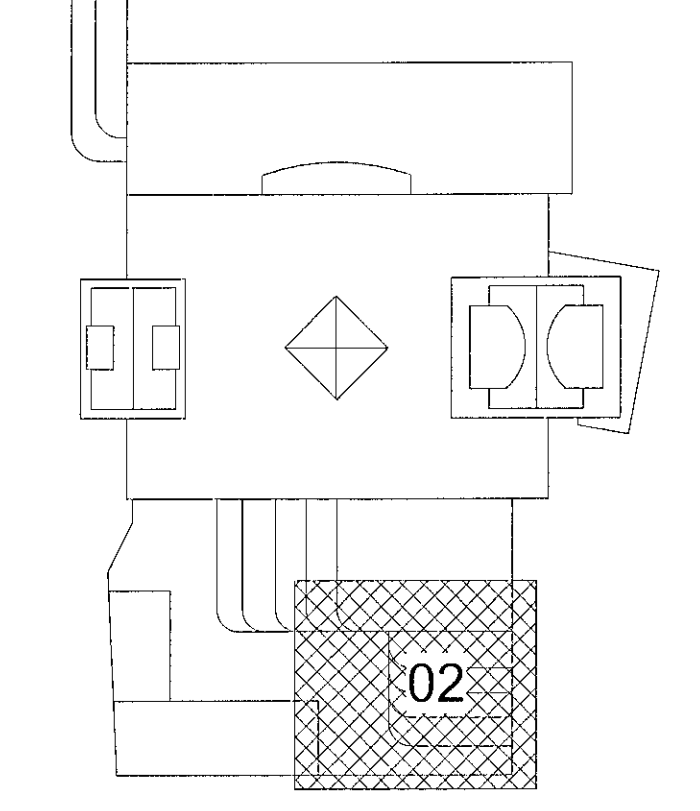

Fjórður stækkun
Fjarðargata 13-15/Strandgata 30
220 Hafnarfjórður
Lagnir og loftræsing
Frárennsli
Grunnmynd 3.hæð

TEKNIÐUMÉR	BLAÐSTÆRÐ	HNINNVAÐ	AG
21-116	A1	TEKNAÐ:	AG
L_F_03_02		VERFAÐ:	EK
DAGS	MELKVARÐI	ÚTGÁFA	
30.05.2023	1:50	A	

HÖNNUNARSTJÓRI
ASK
13. Júní 2023

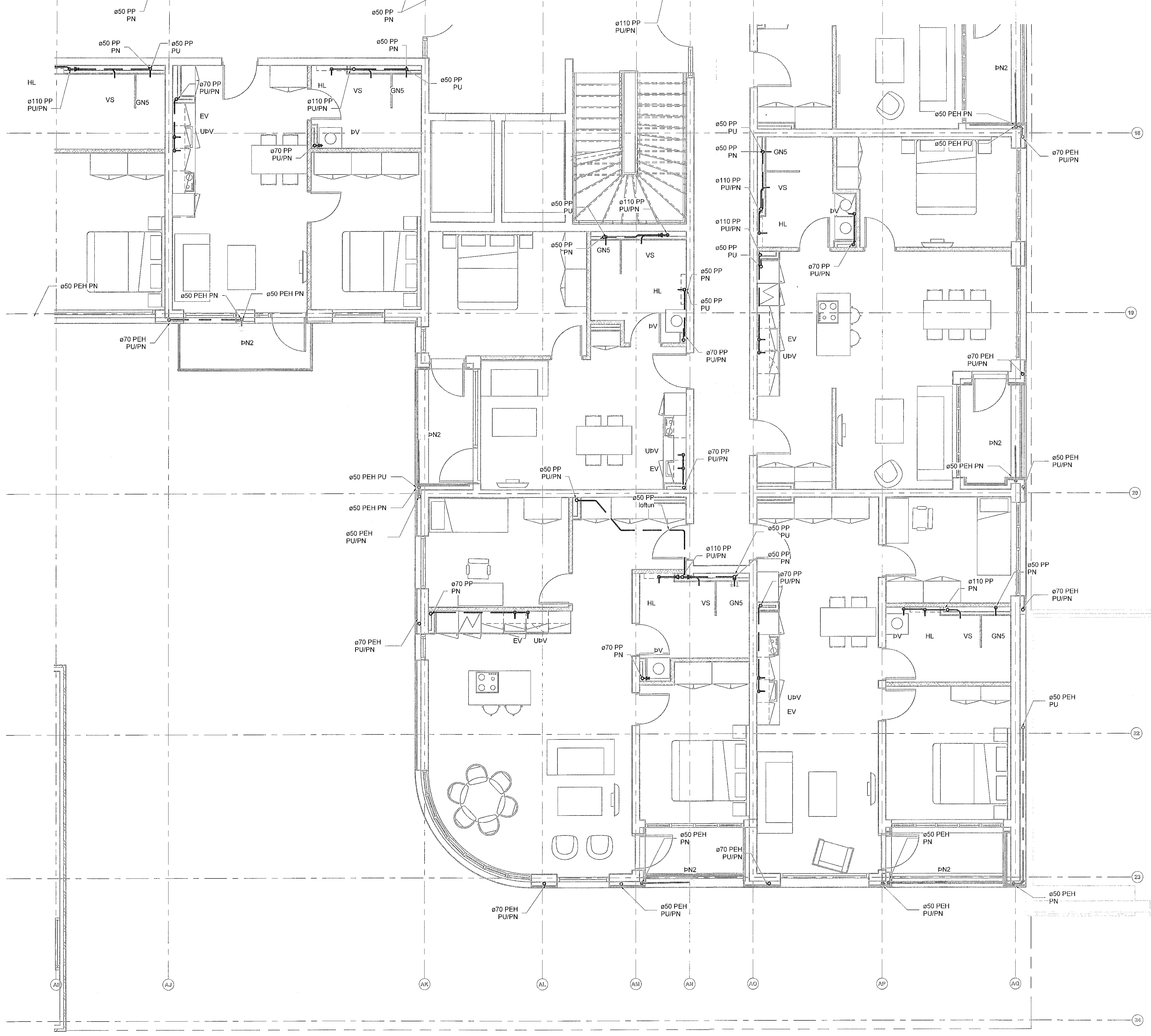
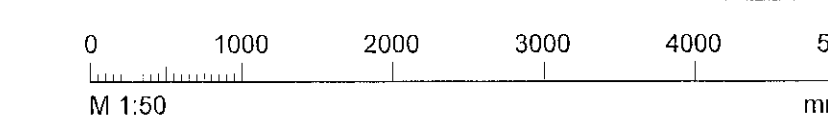

Útg.	Dags.	Skýring	Br. af:	Yfir.
A	30.05.2023		AG	BK

Frærenslis skýringar
 — Frærenslis skólpi
 — Frærenslis regnvatn
 - - - Frærenslis dren

Ómerktur hringur táknar að lögn færist upp eða niður innan hæðar.
 Ringur merktur PU, PN eða PU/PN táknar að lögn færist upp eða niður á milli hæða.

T.K. - Áætlaður topp kóti
 B.K. - Botnkóti

- GN1: Gólfniðurfall hliðarvandi, DN100, 200x200 steypujárnsrist, með sandfangi. Rist og karmur skulu gerð fyrir álagflokk B125
- GN2: Gólfniðurfall hliðarvandi, DN100 með lyktarlöku og ryðfri rist 150x150 mm
- GN3: Gólfniðurfall hliðarvandi, DN50 með lyktarlöku og ryðfri rist 100x100 mm.
- GN4: Gólfniðurfall niðurvandi, DN50 með lyktarlöku og ryðfri rist 100x100 mm.
- GN5: Gólfniðurfall niðurvandi (GN3), DN50 úr plasti með lyktarlöku og rist 800x80 mm úr ryðfri stáli.
- DN1: Hliðarvandi þakniðurfall með áföstum kraga úr þakpappa með gataöri upphækkun úr ryðfri stáli innan við þakant, DN70 tengistútur.
- DN2: Svalaníðurfall úr plasti, DN50 hliðarvandi tengistútur, ryðfri rist 100x100
- DN3: Þakniðurfall niðurvandi DN70, niðurfallið skal dreina við þakduk og vera með gataða framlengingu að yfirborðsniðurfalli.
- DN4: Svalaníðurfall úr plasti niðurvandi DN50, niðurfallið skal dreina við þakduk og vera með gataða framlengingu að yfirborðsniðurfalli, ryðfri rist 100x100.

Lagnir skulu lagðar í 20% halla eins þétt við loft og hægt er nema annað sé tekið fram á teikningum

Lagnaefni og stærðir fyrir tengingar að hreinlætistöckum nema annað komi fram á teikningum:

VS:	Vatnssalerni	ø110 PP
HL:	Handlaug	ø50 PP
EV:	Eldhúsvaskur	ø50 PP
RV:	Rættivaskur	ø50 PP
PV:	Þvottavél	ø50 PP
ST:	Sturta	ø50 PP
UPV:	Uppþvottavél	Tengist inn á EV

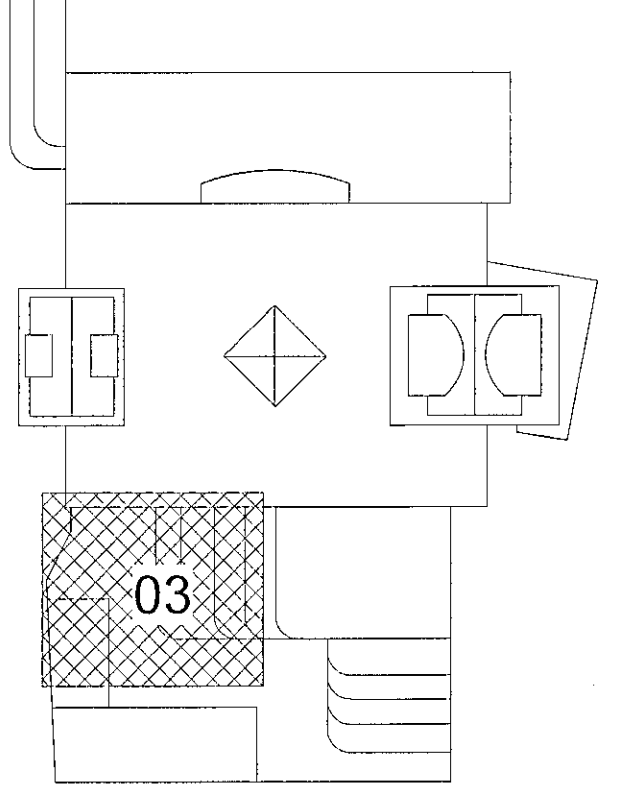

TEKNIK
 VERKFRÆDISTOFA
 www.teknik.is teknik@teknik.is

Fjórður stækkun
 Fjarðargata 13-15/Strandgata 30
 220 Hafnarfjörður
 Lagnir og loftræsing
 Frærenslis
 Grunnmynd 3.hæð

TEKNIÐUMÉR	BLADSTÆRÐ	HANNAÐ	AG
21-116	A1	TEKNAÐ	AG
L_F_03_03		VERFAÐ	BK
DAGS	MELKVAREI	ÚTGAFA	
30.05.2023	1:50	A	

HÖNNUNARSTJÓR
 ASK
 ANDRÉ KRÁLSEN KL. 50002-0312
 19. Júní 2023

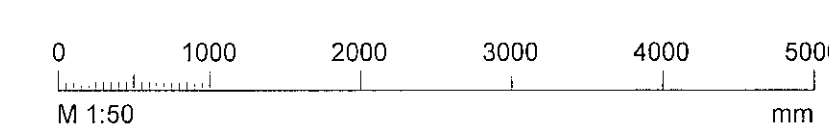

Dagteining aðaluppdráttar:
 Hönnun: Almar Gunnarsson kl. 170388-3489
 Hönnunastjóri: MK

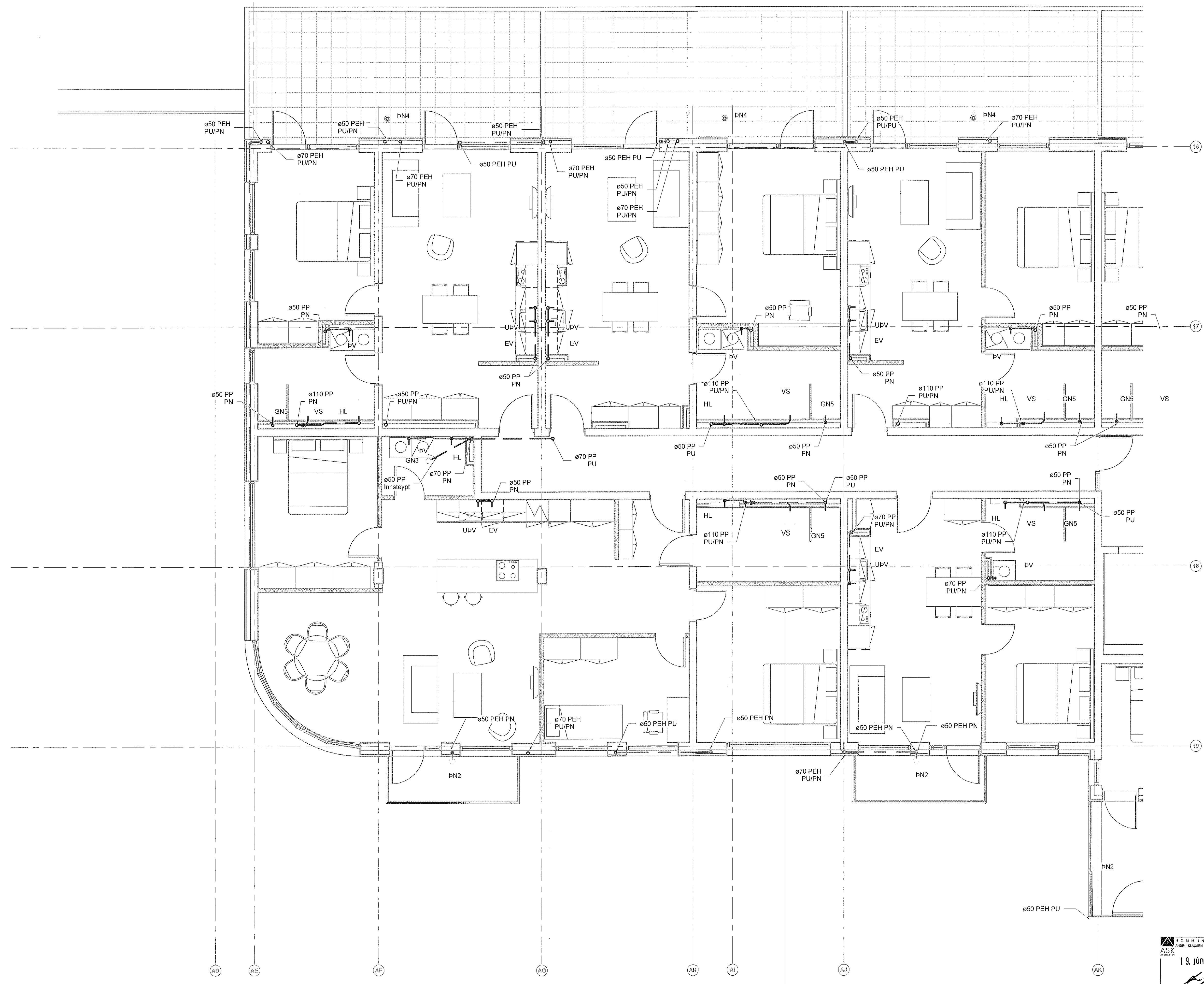

Útg.	Dags.	Skýring	Br.af:
A	30.05.2023		AG BK

- Frærennli skýringar
- Frærennli skölp
 - Frærennli regnvatn
 - - - Frærennli dren

Ómerktur hringur táknar að lagn færist upp eða niður innan hæðar.
Hringur merktur PU, PN eða PU/PN táknar að lagn færist upp eða niður á milli hæða.

T.K - Áætlaður topp kóti
B.K - Botnkóti

- GN1: Gólfniðurfalið hiðarvisandi, DN100, 200x200 steypujárnrist, með sandfangi. Rist og karmur skulu gerð fyrir álagsflokk B125
GN2: Gólfniðurfalið hiðarvisandi, DN100 með lyktarlöku og ryðfri rist 150x150 mm.
GN3: Gólfniðurfalið hiðarvisandi, DN50 með lyktarlöku og ryðfri rist 100x100 mm.
GN4: Gólfniðurfalið niðurvisandi, DN50 með lyktarlöku og ryðfri rist 100x100 mm.
GN5: Gólfniðurfalið niðurvisandi (GN3), DN50 úr plasti með lyktarlöku og rist 800x80 mm úr ryðfriju stáli.
PN1: Hiðarvisandi þakniðurfalið með áfostum kragi úr þakpappa með gataþri upphækkun úr ryðfriju stáli innan við þakant, DN70 tengistútur.
PN2: Svalaníðurfalið úr plasti, DN50 hiðarvisandi tengistútur, ryðfri rist 100x100
PN3: Þakniðurfalið niðurvisandi DN70, niðurfalið skal dreyna við þakduk og vera með gataða framlengingu að yfirborðsniðurfalli.
PN4: Svalaníðurfalið úr plasti niðurvisandi DN50, niðurfalið skal dreyna við þakduk og vera með gataða framlengingu að yfirborðsniðurfalli, ryðfri rist 100x100.

Lagnir skulu lagðar í 2% halla eins þétt við loft og hægt er nema annað sé tekið fram á teikningum

Lagnaefni og stærðir fyrir tengingar að lagnalagningu nema annað komi fram á teikningum:

- | | | |
|------|--------------|------------------|
| VS: | Vatnssalerni | ø110 PP |
| HL: | Handlaug | ø50 PP |
| EV: | Ekhúsvaskur | ø50 PP |
| RV: | Ræslivaskur | ø50 PP |
| PV: | Þvottavél | ø50 PP |
| ST: | Sturta | ø50 PP |
| UPV: | Uppþvottavél | Tengist inn á EV |

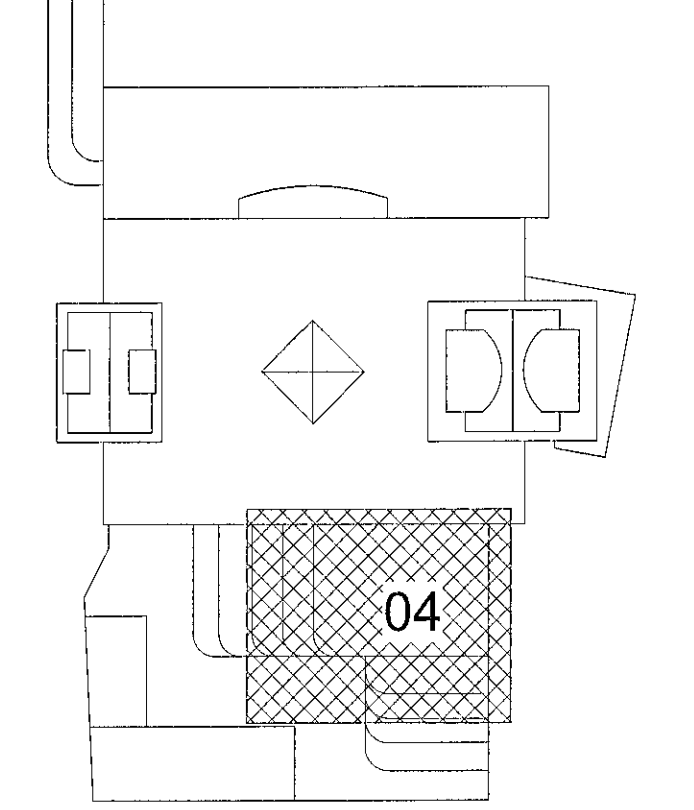

Fjórður stækkun
Fjarðargata 13-15/Strandgata 30
220 Hafnarfjörður
Lagnir og loftræsing
Frærennli
Grunnmynd 3.hæð

TEKNIÐUMÉR	BLAÐSTÆRÐ	HANNAÐ:	AG
21-116	A1	TEKNAÐ:	AG
L_F_03_04		YFRFARÐ:	BK
DAGS	MELIKVARÐI	ÚTGÁFA	
30.05.2023	1:50	A	

HÖNNUNARSTJÓRI
ALMAR GUNNARSSON
KT. 170388-3489
19. Júní 2023

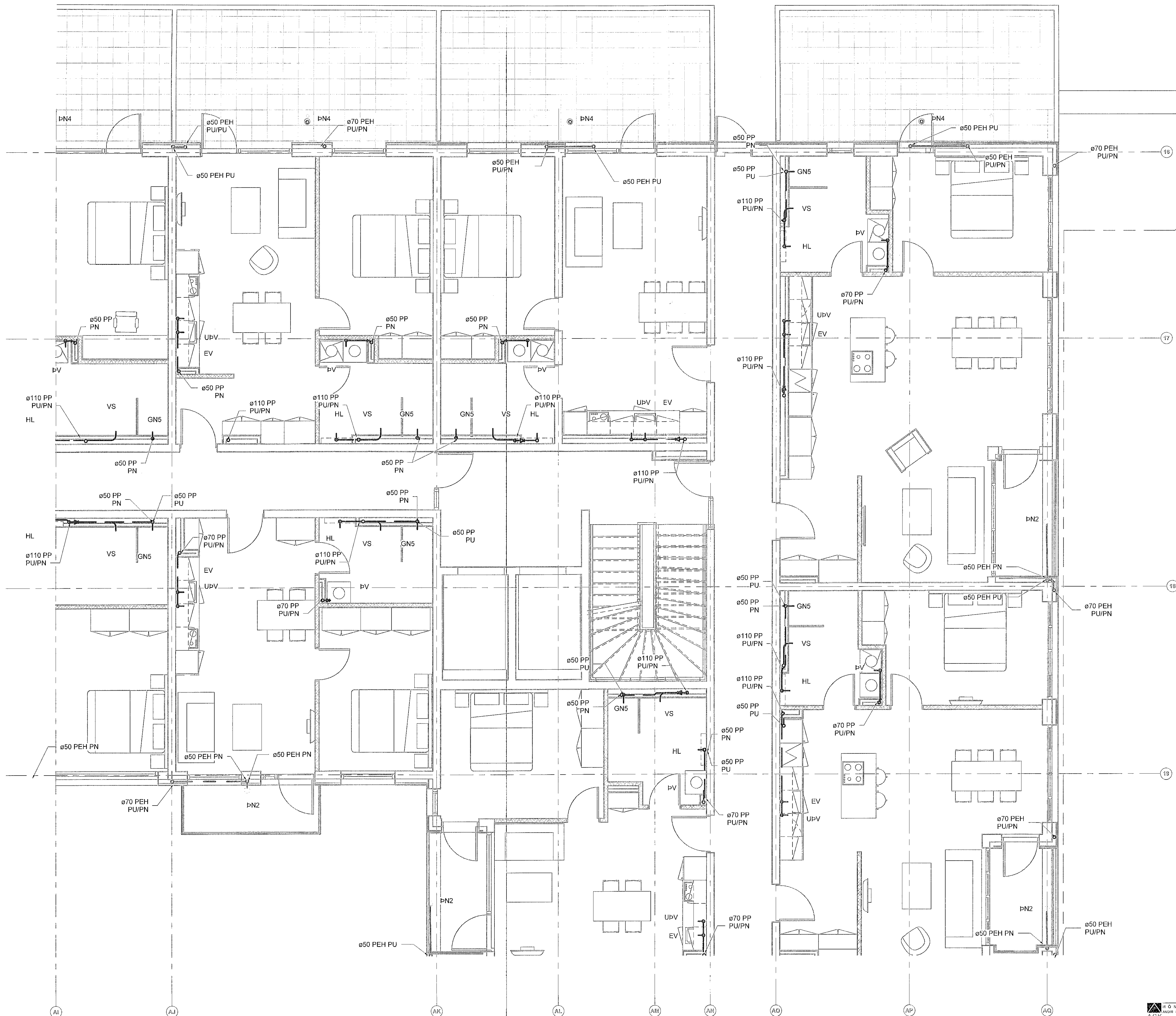
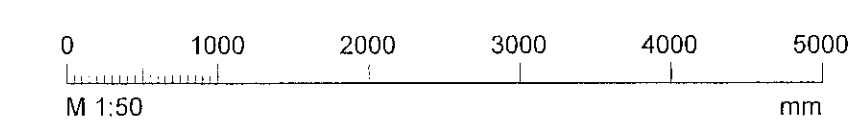

Frárennslí skýringar

- Frárennslí skólþ
- Frárennslí regnvatn
- Frárennslí dren

Ómerktur hringur táknar að lögn færist upp eða niður innan hæðar.
Hringur merktur PU, PN eða PU/PN táknar að lögn færist upp eða niður á milli hæða.

T.K - Áætlaður topp kóti
B.K - Bolnkóti

- GN1: Gólfniðurfall hliðarvisandi, DN100, 200x200 steypijárnst, með sandfangi. Rist og karmur skulu gerð fyrir slagsflokk B125
- GN2: Gólfniðurfall hliðarvisandi, DN100 með lyktarlöku og ryðfrí rist 150x150 mm.
- GN3: Gólfniðurfall hliðarvisandi, DN50 með lyktarlöku og ryðfrí rist 100x100 mm.
- GN4: Gólfniðurfall niðarvisandi, DN50 með lyktarlöku og ryðfrí rist 100x100 mm.
- GN5: Gólfniðurfall niðarvisandi (GN3), DN50 úr plasti með lyktarlöku og rist 800x80 mm úr ryðfríu stáli.
- PN1: Hliðarvisandi þakniðurfall með áfóstum kragu úr þakpappa með gataðri uppþækkun úr ryðfríu stáli innan við þakkant, DN70 tengistútur.
- PN2: Svalaniðurfall úr plasti, DN50 hliðarvisandi tengistútur, ryðfrí rist 100x100
- PN3: Þakniðurfall niðarvisandi DN70, niðurfallið skal dreina við þakdúk og vera með gataða framlengingu að yfirborðsniðurfalli.
- PN4: Svalaniðurfall úr plasti niðarvisandi DN50, niðurfallið skal dreina við þakdúk og vera með gataða framlengingu að yfirborðsniðurfalli, ryðfrí rist 100x100.

Lagnir skulu lagðar í 20 % halla eins þétt við loft og hægt er nema annað sé tekið fram á teikningum

Lagnaefni og stærðir fyrir tengingar að hreinlætastækjum nema annað komi fram á teikningum:

- VS: Vatnsalarni ø110 PP
- HL: Handlaug ø50 PP
- EV: Eldhósvaskur ø50 PP
- RV: Ræstivaskur ø50 PP
- bV: Þvottavél ø50 PP
- ST: Sturta ø50 PP
- UPV: Uppþvottavél Tengist inn á EV

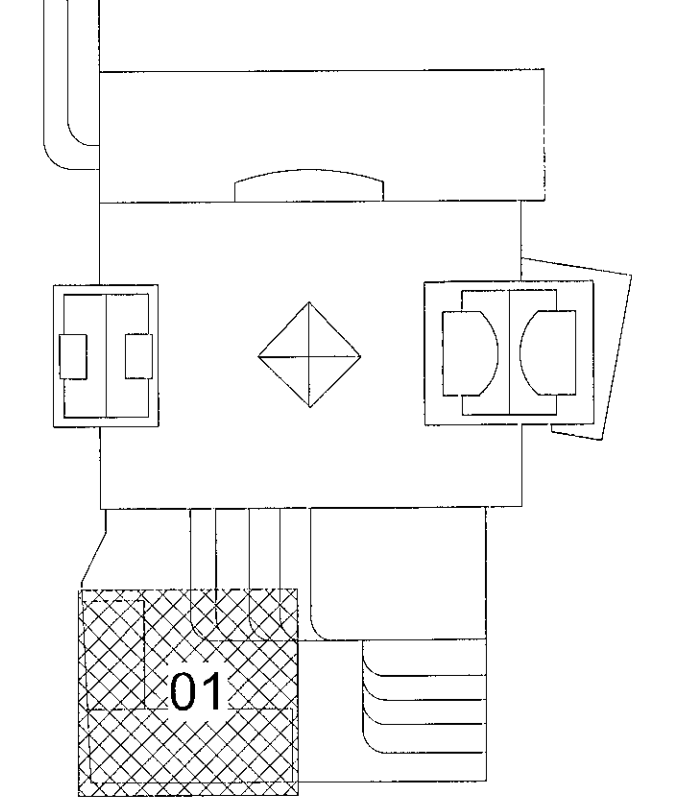

Fjórður stækkun
Fjarðargata 13-15/Strandgata 30
220 Hafnarfjörður

Lagnir og loftræsing
Frárennslí
Grunnmynd 4.hæð

TEKNIÐVER	BLAÐSTYR	HANNAÐ:	AG
21-116	A1	TEKNAÐ:	AG
L_F_04_01		YFERFARÐ:	BK
DAGS	MÆLIKVARÐI	ÓTGÁFA	
30.05.2023	1:50	A	

Dagsetning aðaluppdráttar
Höfundur: Almar Gunnarsson kt. 170388-3489
Höfundasýni

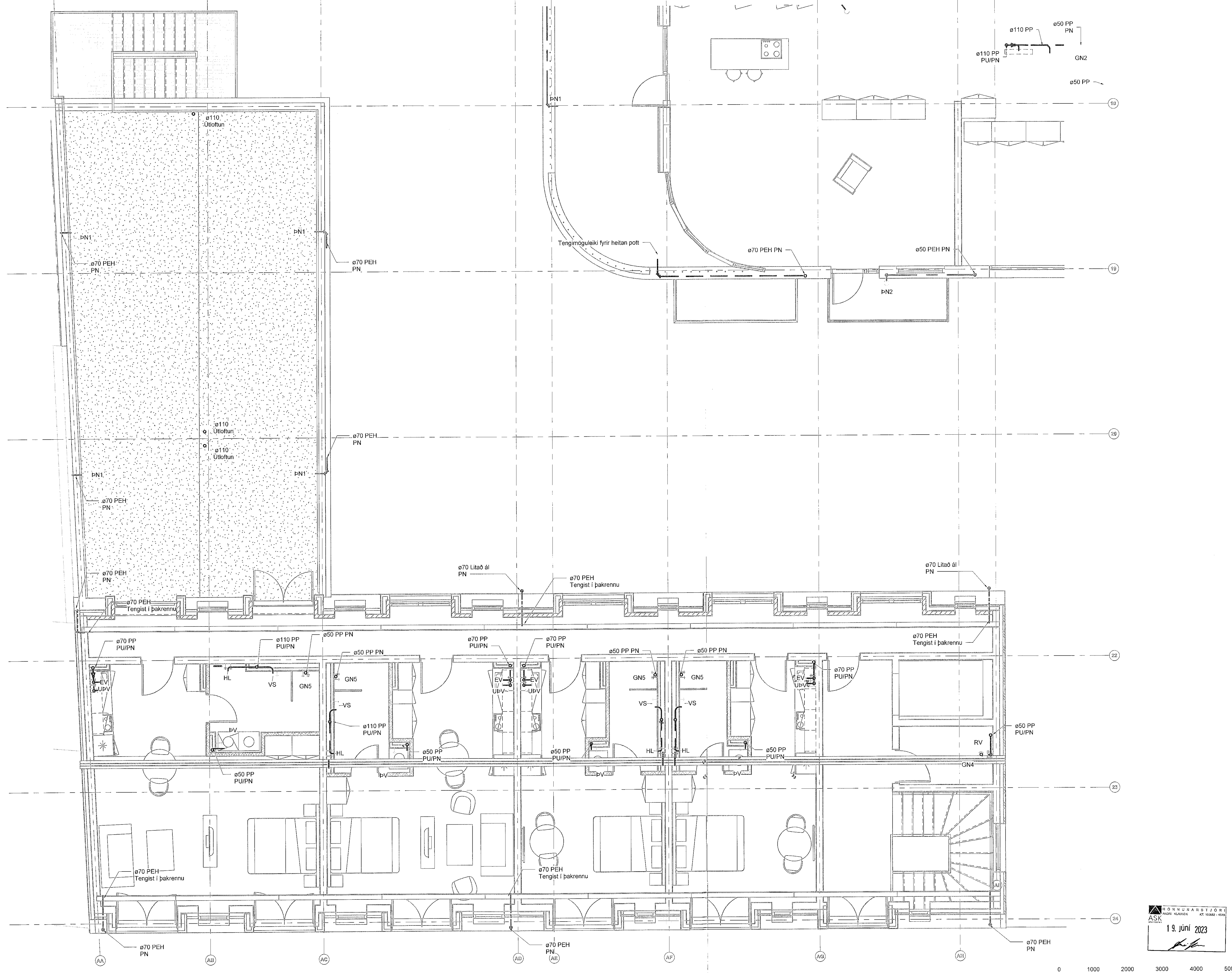
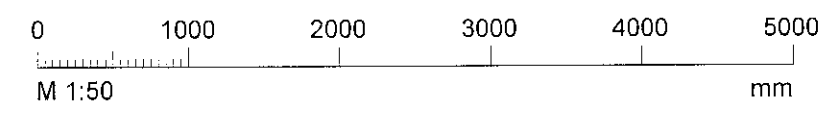

Útg.	Dags.	Skýring	Br. af:	Yfir:
A	30.05.2023		AG	BK

Frárennsli skýringar

— Frárennsli skólþ

— Frárennsli regnvatn

- - - Frárennsli dren

Ómerktur hringur táknar að lögn færist upp eða niður innan hæðar.
Hringur merktur PU, PN eða PU/PN táknar að lögn færist upp eða niður á milli hæða.

T.K. - Áætlaður topp kóti
B.K. - Botnkóti

- GN1: Gólfniðurfali hlóarvisandi, DN100, 200x200 steypujárnsrist, með sandfangi. Rist og karmur skulu gerð fyrir álagsflokk B125
- GN2: Gólfniðurfali hlóarvisandi, DN100 með lyktarlöku og ryðfri rist 150x150 mm.
- GN3: Gólfniðurfali hlóarvisandi, DN50 með lyktarlöku og ryðfri rist 100x100 mm.
- GN4: Gólfniðurfali niðurvísandi, DN50 með lyktarlöku og ryðfri rist 100x100 mm.
- GN5: Gólfniðurfali niðurvísandi (GN3), DN50 úr plasti með lyktarlöku og rist 800x80 mm úr ryðfri stáli.
- DN1: Hlóarvisandi þakniðurfali með áföstum kragu úr þakpappa með gataðri uppþakku úr ryðfri stáli innan við þakkart, DN70 tengistútur.
- DN2: Svalaniðurfali úr plasti, DN50 hlóarvisandi tengistútur, ryðfri rist 100x100
- DN3: Þakniðurfali niðurvísandi DN70, niðurfallið skal dreina við þakdúk og vera með gataða framlengingu að yfirborðsniðurfalli.
- DN4: Svalaniðurfali úr plasti niðurvísandi DN50, niðurfallið skal dreina við þakdúk og vera með gataða framlengingu að yfirborðsniðurfalli, ryðfri rist 100x100.

Lagnir skulu lagðar í 20 % halla eins þétt við loft og hægt er nema annað sé tekið fram á teikningum.

Lagnafni og stærðir fyrir tengingar að hreinlætistækjum nema annað komi fram á teikningum.

VS:	Vatnssalemi	ø110 PP
HL:	Handlaug	ø50 PP
EV:	Eldhúsvaskur	ø50 PP
RV:	Ræstivaskur	ø50 PP
ÞV:	Þvottavél	ø50 PP
ST:	Stúrta	ø50 PP
UPV:	Uppvottavél	Tengist inn á EV

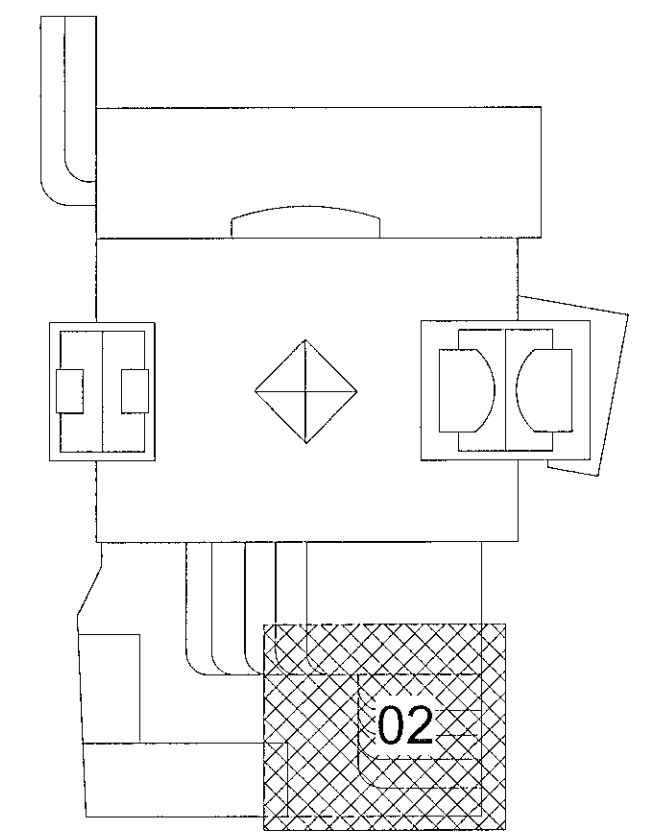

Fjórður stækkun
Fjarðargata 13-15/Strandgata 30
220 Hafnarfjörður

Lagnir og loftræsing
Frárennsli
Grunnmynd 4.hæð

TEKNI-NÚMÉR	BLAÐSTÆRÐ	HANNAÐ	AG
21-116	A1	TEKNAÐ	AG
L_F_04_02		VIÐFARÐ	BK
DAGS	MÆLIKVARÐI	ÓTÓGAFA	
30.05.2023	1 : 50		A

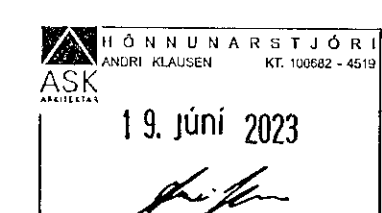

Dagsetning aðuappráttar:
Hönnuður: Almar Gunnarsson kt. 170388-3489
Hönnunarséð: AK

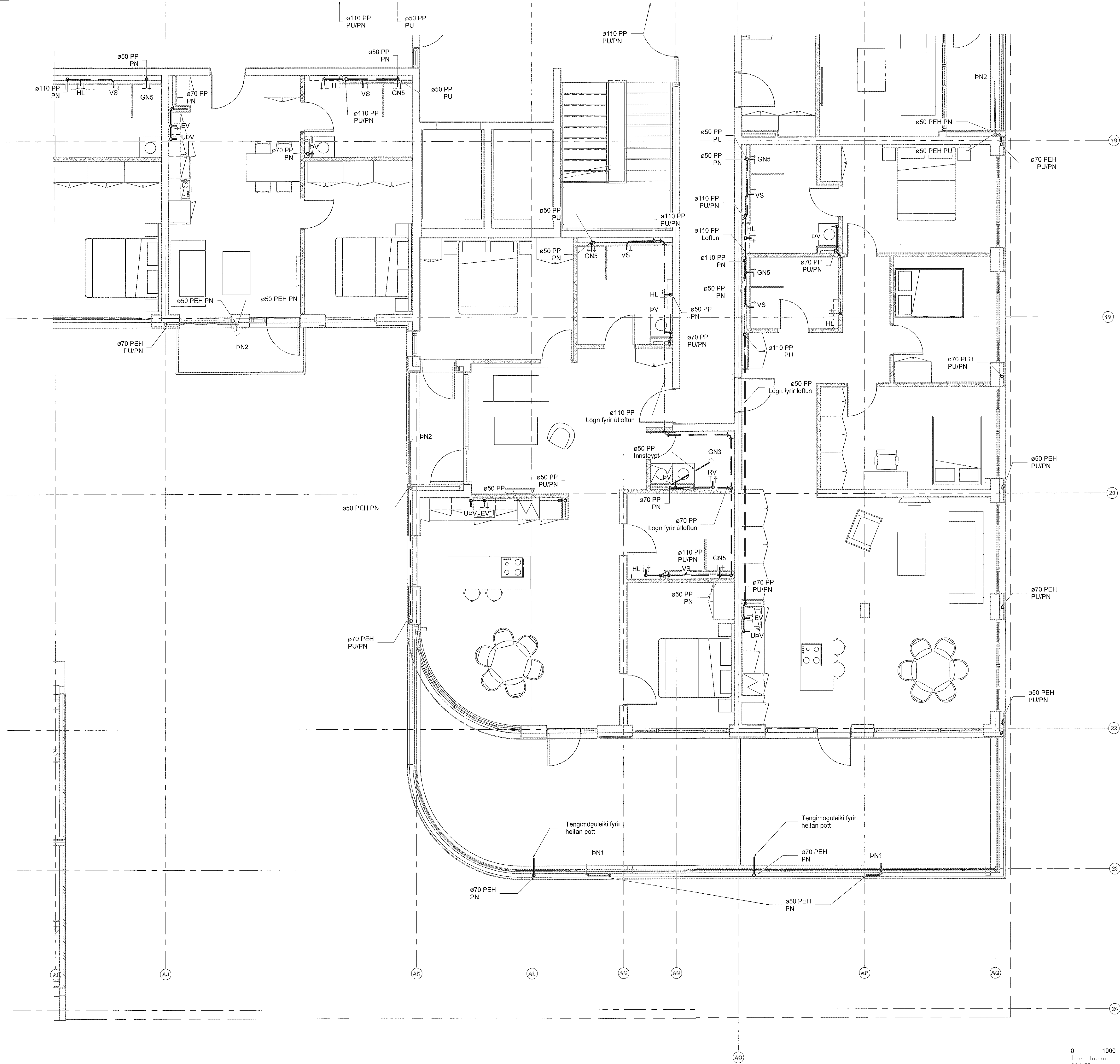
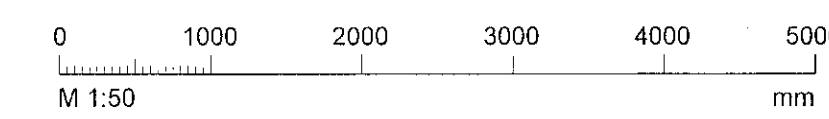

Útg.	Dags.	Skýring	Br.af.	Yfirf.
A	30.05.2023		AG	BK

Frárennsli skýringar

— Frárennsli skólpi
— Frárennsli regnvatn
- - - Frárennsli dren

Ómerktur hringur táknar að lógn færist upp eða niður innan hæðar.
Hringur merktur PU, PN eða PU/PN táknar að lógn færist upp eða niður á milli hæða.

T.K - Áætlaður topp kóti
B.K - Botnkóti

- GN1: Gólfniðurfali hlöðarvísandi, DN100, 200x200 steyppjárnsrist, með sandfangi. Rist og karmur skulu gerð fyrir ólögslökk B125
- GN2: Gólfniðurfali hlöðarvísandi, DN100 með lyktarlöku og ryðfri rist 150x150 mm.
- GN3: Gólfniðurfali hlöðarvísandi, DN50 með lyktarlöku og ryðfri rist 100x100 mm.
- GN4: Gólfniðurfali niðurvísandi, DN50 með lyktarlöku og ryðfri rist 100x100 mm.
- GN5: Gólfniðurfali niðurvísandi (GN3), DN50 úr plasti með lyktarlöku og rist 800x80 mm úr ryðfri stáli.
- PN1: Hlöðarvísandi þakniðurfali með áfætum kraga úr þakpappa með gataðri upphækkun úr ryðfri stáli innan við þakant, DN70 tengistútur.
- PN2: Svalaniðurfali úr plasti, DN50 hlöðarvísandi tengistútur, ryðfri rist 100x100
- PN3: Þakniðurfali niðurvísandi DN70, niðurfallið skal dreina við þakdúk og vera með gataða framlengingu að yfirborðsniðurfalli.
- PN4: Svalaniðurfali úr plasti niðurvísandi DN50, niðurfallið skal dreina við þakdúk og vera með gataða framlengingu að yfirborðsniðurfalli, ryðfri rist 100x100.

Lagnir skulu lagðar í 2% halla eins þétt við loft og hægt er nema annað sé tekið fram á teikningum.

Lagnafni og stærðir fyrir tengingar að hreinlætistöskjum nema annað komi fram á teikningum.

VS:	Vatnssalerni	ø110 PP
HL:	Handlaug	ø50 PP
EV:	Eldhúsvaskur	ø50 PP
RV:	Ræstivaskur	ø50 PP
PV:	Þvottavél	ø50 PP
ST:	Sturta	ø50 PP
UPV:	Uppvottavél	Tengist inn á EV

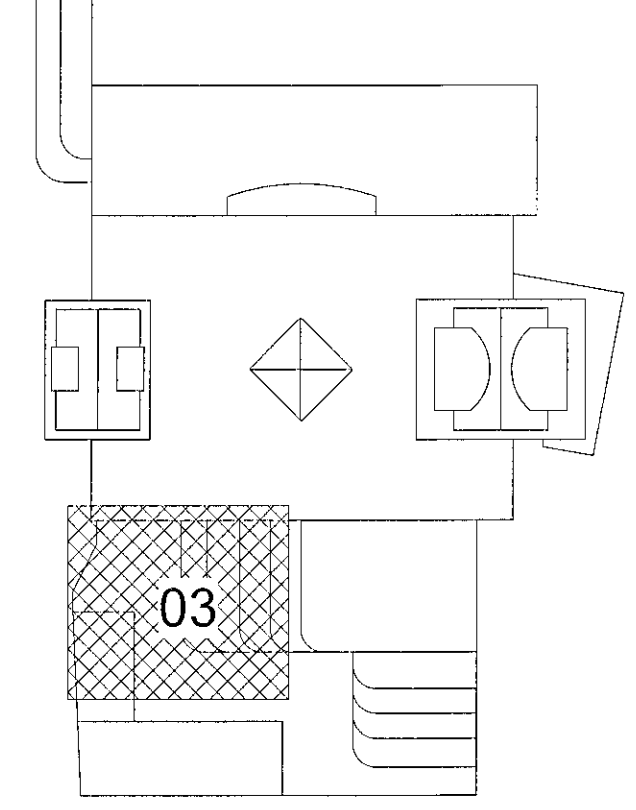

Fjörður stækkun
Fjörðargata 13-15/Strandgata 30
220 Hafnarfjörður

Lagnir og loftræsing
Frárennsli
Grunnmynd 4.hæð

TEKNIUNUMER	BLAÐSTJÓRD	HANNAÐ:	AG
21-116	A1	TEKNAÐ:	AG
L_F_04_03		YFIRFARAÐ:	BK
DAGS:	MELKVARÐI	ÚTGÁFA	
30.05.2023		1 : 50	A

HÖNNUNARSTJÓRI
ASK
19. júní 2023

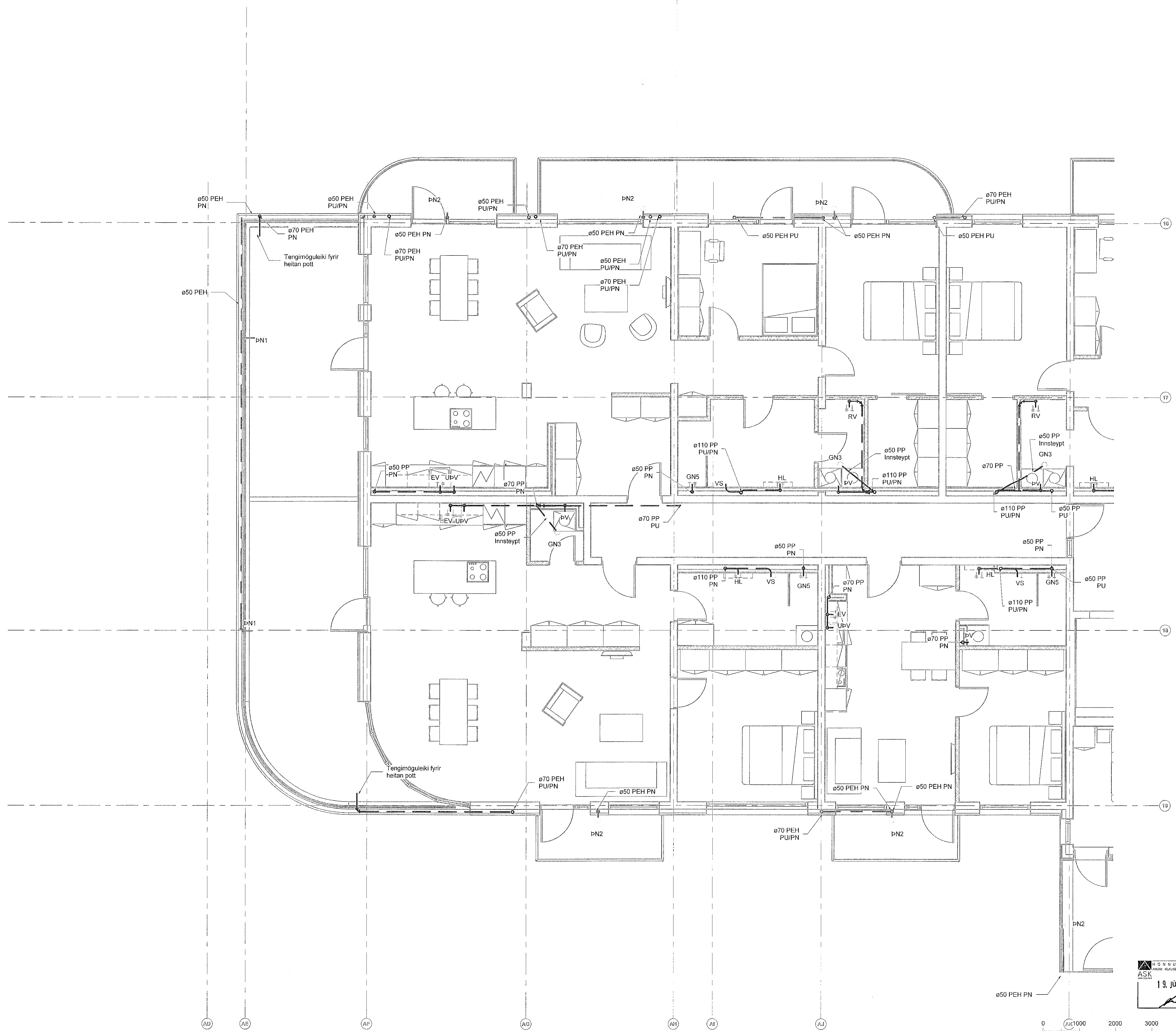
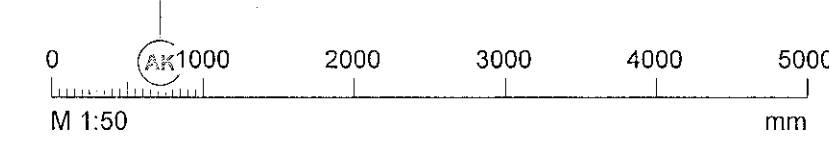

Útg.	Dags.	Skýring	Bráfl.	Yfirf.
A	30.05.2023		AG	BK

Frárennslí skýringar

- Frárennslí skólpt
- Frárennslí regnvatn
- - - Frárennslí dren

Ómerktur hringur táknar að lagn færist upp eða niður innan hæðar.
Hringur merktur PU, PN eða PU/PN táknar að lagn færist upp eða niður á milli hæða.

T.K - Áætlaður topp kóti
B.K - Botnkóti

- GN1: Gólfniðurfall hlíðarvisandi, DN100, 200x200 steypujárnríst, með sandfangi. Ríst og karmur skulu gerð fyrir álagsflokk B125
- GN2: Gólfniðurfall hlíðarvisandi, DN100 með lyktarlöku og ryðfri rist 150x150 mm.
- GN3: Gólfniðurfall hlíðarvisandi, DN50 með lyktarlöku og ryðfri rist 100x100 mm.
- GN4: Gólfniðurfall niðurvísandi, DN50 með lyktarlöku og ryðfri rist 100x100 mm.
- GN5: Gólfniðurfall niðurvísandi (GN3), DN50 úr plasti með lyktarlöku og rist 800x80 mm úr ryðfri stáli.
- PN1: Hlíðarvisandi þakniðurfall með áföstum kræga úr þakpappa með gataðri upphækkun úr ryðfri stáli innan við þakant, DN70 tengistútur.
- PN2: Svalandiðurfall úr plasti, DN50 hlíðarvisandi tengistútur, ryðfri rist 100x100 þakniðurfall niðurvísandi DN70, niðurfallið skal dreina við þakdúk og vera með gataða framlangingu að yfirborðsniðurfalli.
- PN4: Svalandiðurfall úr plasti niðurvísandi DN50, niðurfallið skal dreina við þakdúk og vera með gataða framlangingu að yfirborðsniðurfalli, ryðfri rist 100x100.

Lagnir skulu lagðar í 20‰ halla eins þétt við loft og hægt er nema annað sé tekið fram á teikningum

Lagnaefni og stærðir fyrir tengingar að hreinlætistöskjum nema annað komi fram á teikningum:

- VS: Vatnssalerni ø110 PP
- HL: Handlaug ø50 PP
- EV: Eldhúsvaskur ø50 PP
- RV: Ræsitvaskur ø50 PP
- PV: Þvottavél ø50 PP
- ST: Sturta ø50 PP
- UpV: Uppvottavél Tengist inn á EV

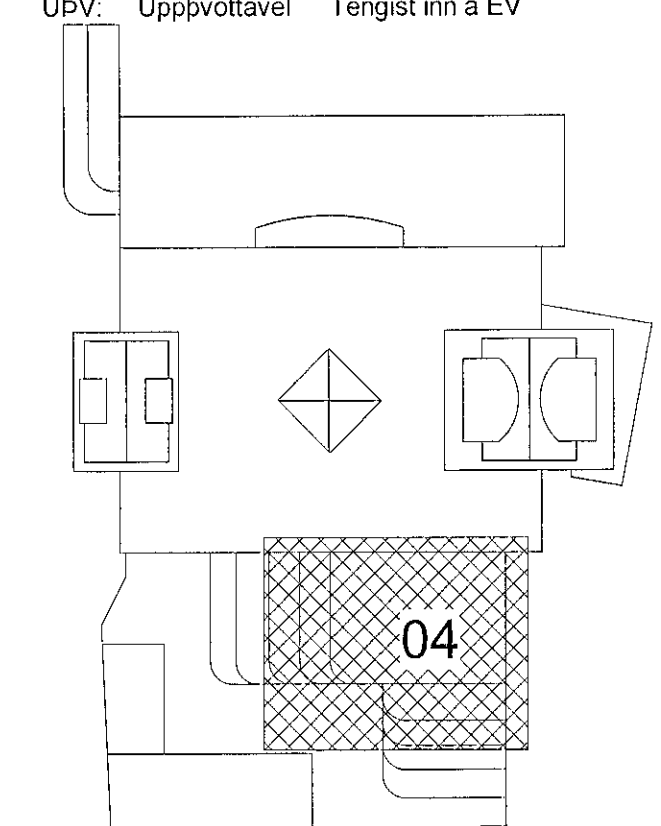

Fjörður stækkun
Fjarðargata 13-15/Strandgata 30
220 Hafnarfjörður
Lagnir og loftþræsing
Frárennslí
Grunnmynd 4.hæð

TEKNIÐUMER	BLAÐTÆRIB	HANNAÐ	AG
21-116	A1	TEKNAÐ	AG
L_F_04_04		VERFARIB	BK
DAGS	MELKIVAREIB	ÚTGÁFA	
30.05.2023	1:50		A

HÖNNUNARSTJÓRI
ASK
19. Júní 2023

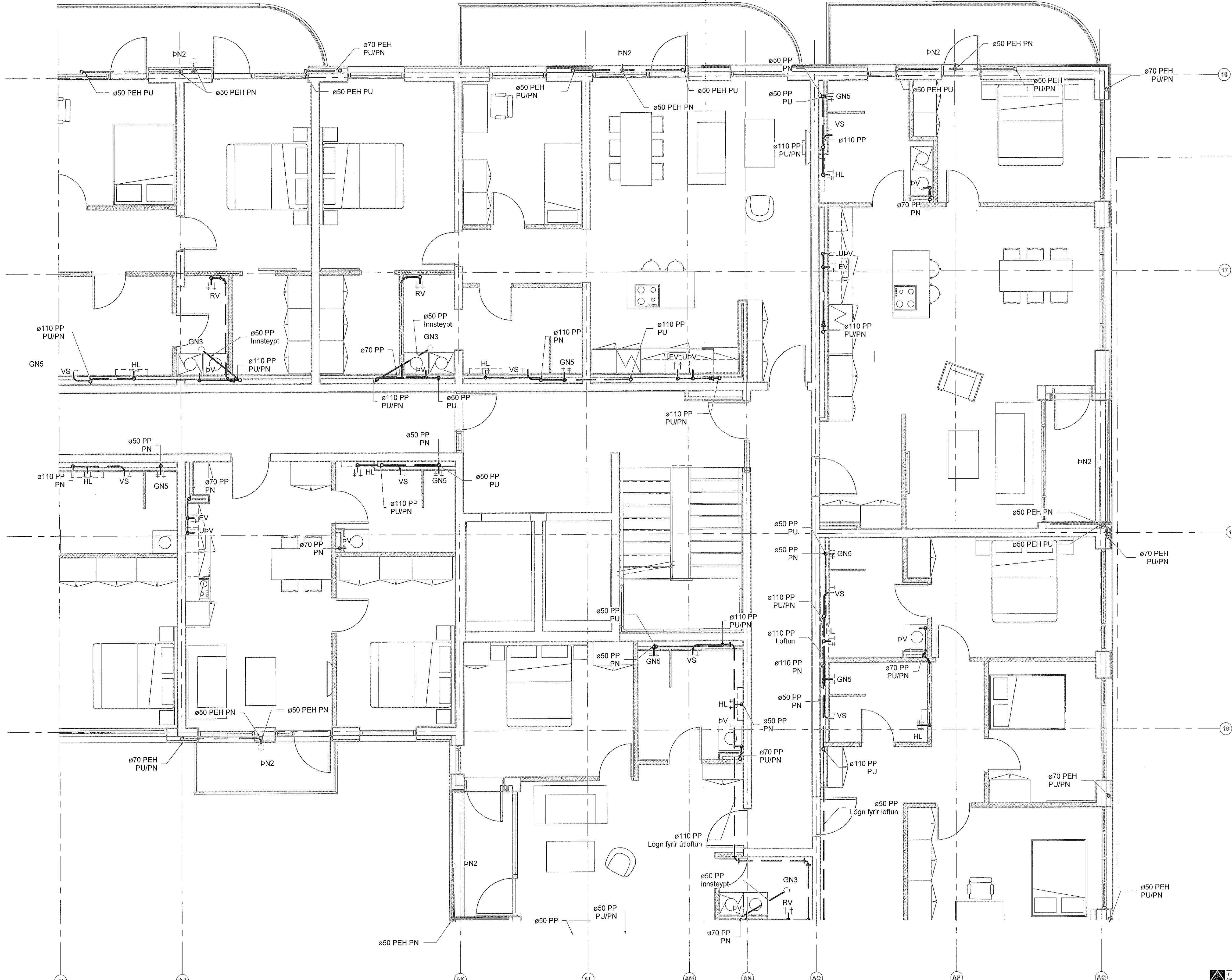

Útg.	Dags.	Skýring	Br.af:
A	30.05.2023		AG BK

- Frærennli skýringar
- Frærennli skölp
 - Frærennli regnvatn
 - - - Frærennli dren

Ómerktur hringur táknar að lögn færist upp eða niður innan hæðar.
Hringur merktur PU, PN eða PUI/PN táknar að lögn færist upp eða niður á milli hæða.

T.K - Áætlaður topp kóti
B.K - Botnkóti

- GN1: Gólfniðurfali hlíðarvisandi, DN100, 200x200 steypujárnrist, með sandfangi. Rist og karmur skulu gerð fyrir álagsflokk B125
- GN2: Gólfniðurfali hlíðarvisandi, DN100 með lyktarlöku og ryðfri rist 150x150 mm.
- GN3: Gólfniðurfali hlíðarvisandi, DN50 með lyktarlöku og ryðfri rist 100x100 mm.
- GN4: Gólfniðurfali niðurvisandi, DN50 með lyktarlöku og ryðfri rist 100x100 mm.
- GN5: Gólfniðurfali niðurvisandi (GN3), DN50 úr plasti með lyktarlöku og rist 80x80 mm úr ryðfri stáli.
- PN1: Hlíðarvisandi þakniðurfali með áfostum kraga úr þakpappa með gataðni upphækkun úr ryðfri stáli innan við þakkant, DN70 tengistútur.
- PN2: Svalaniðurfali úr plasti, DN50 hlíðarvisandi tengistútur, ryðfri rist 100x100
- PN3: Þakniðurfali niðurvisandi DN70, niðurfalið skal dreina við þakdúk og vera með gataða framlengingu að yfirborðsniðurfalli.
- PN4: Svalaniðurfali úr plasti niðurvisandi DN50, niðurfalið skal dreina við þakdúk og vera með gataða framlengingu að yfirborðsniðurfalli, ryðfri rist 100x100.

Lagnir skulu lagðar í 20‰ halla eins þétt við loft og hægt er nema annað sé tekið fram á teikningum

Lagnaefni og stærðir fyrir tengingar að hreinlæstækjum nema annað komi fram á teikningum:

- VS: Vatnssalerni ø110 PP
- HL: Handlaug ø50 PP
- EV: Eldhúsvaskur ø50 PP
- RV: Ræstivaskur ø50 PP
- PV: Þvottavél ø50 PP
- ST: Starfa ø50 PP
- UPV: Uppþvottavél Tengist inn á EV

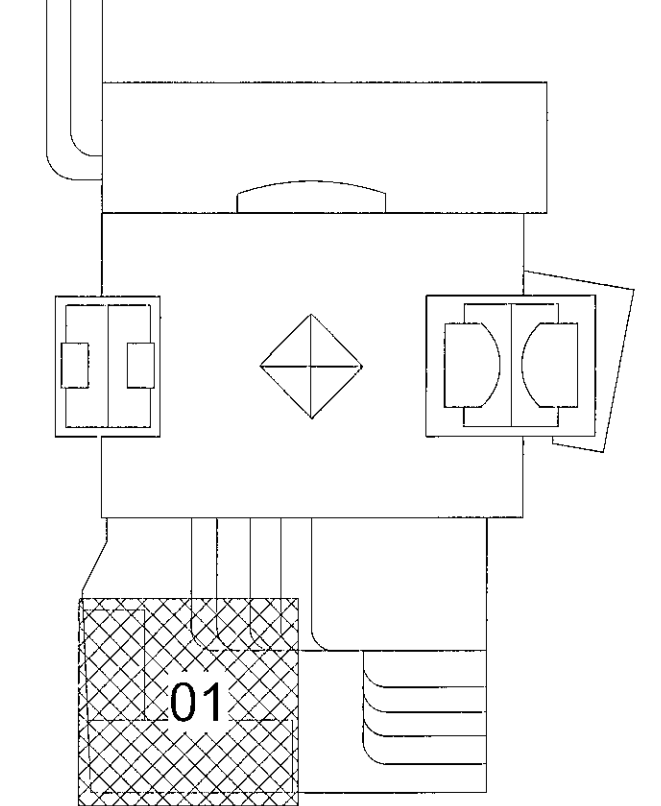

Fjórður stækkun
Fjarðargata 13-15/Strandgata 30
220 Hafnarfjórður
Lagnir og loftræsing
Frærennli
Grunnmynd 5.hæð

TEKNIÐNÚMUR	BLAÐSTJÆRÐ	HANNAÐ	AG
21-116	A1	TEKNIÐAÐ	AG
L_F_05_01		YFIRFARÐ	BK
DAGS	MÆLIVARÐI	ÚTGÁFA	
30.05.2023	1 : 50	A	

HÖNNUNARSTJÓRI
ASK
19. Júní 2023

Dagteikning aðskilprófar:
Hönnuður: Almar Gunnarsson kt. 170388-3489
Hönnunardjón: AK

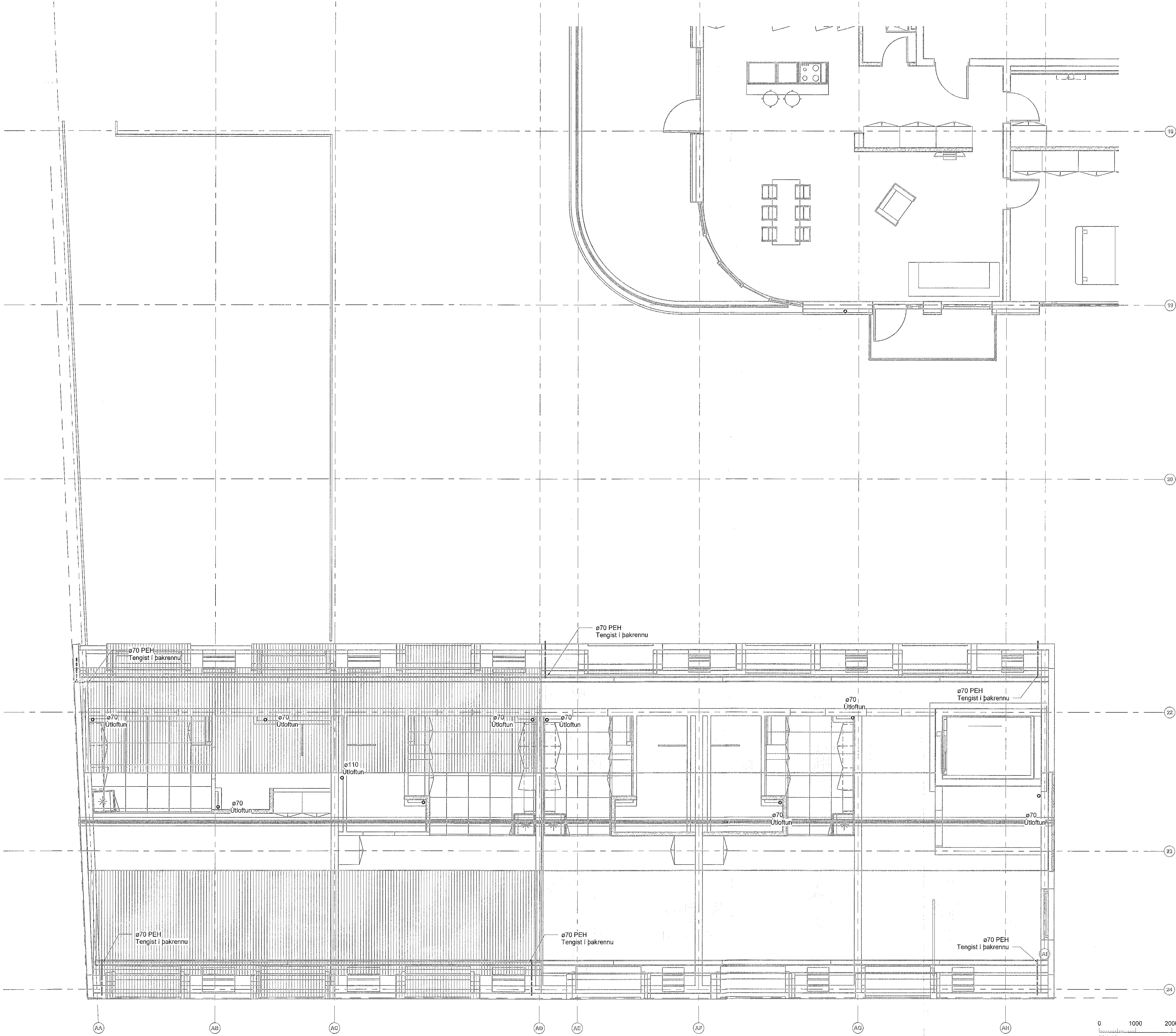
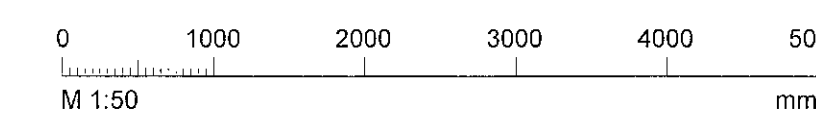

Útg.	Dags.	Skýring	Br. af:	Yfirf.
A	30.05.2023		AG	BK

- Frárennsli skýringar**
- Frárennsli skólpi
 - Frárennsli regnvatn
 - - - Frárennsli dren

Ómerktur hringur táknar að lögn færist upp eða niður innan hæðar.
Hringur merktur PU, PN eða PU/PN táknar að lögn færist upp eða niður á milli hæða.

T.K - Áætlaður topp kóti
B.K - Botnkóti

- GN1: Gólfniðurfali hlíðarvisandi, DN100, 200x200 steypujárnrist, með sandfangi. Rist og karmur skulu gerð fyrir álagstlokk B125
GN2: Gólfniðurfali hlíðarvisandi, DN100 með lyktarlöku og ryðfri rist 150x150 mm.
GN3: Gólfniðurfali hlíðarvisandi, DN50 með lyktarlöku og ryðfri rist 100x100 mm.
GN4: Gólfniðurfali niðurvísandi, DN50 með lyktarlöku og ryðfri rist 100x100 mm.
GN5: Gólfniðurfali niðurvísandi (GN3), DN50 úr plasti með lyktarlöku og rist 800x80 mm úr ryðfri stáli.
DN1: Hlíðarvisandi þakniðurfali með áföstum kraga úr þakpappa með gataðri uppþækkun úr ryðfri stáli innan við þakkant, DN70 tengistútur.
DN2: Svalaniðurfali úr plasti, DN50 hlíðarvisandi tengistútur, ryðfri rist 100x100
DN3: Þakniðurfali niðurvísandi DN70, niðurfalið skal dreina við þakdúk og vera með gataða framlengingu að yfirborðsniðurfalli.
DN4: Svalaniðurfali úr plasti, niðurvísandi DN50, niðurfalið skal dreina við þakdúk og vera með gataða framlengingu að yfirborðsniðurfalli, ryðfri rist 100x100.

Lagnir skulu lagðar í 20% halla eins þétt við loft og hægt er nema annað sé tekið fram á teikningum

Lagnaefni og stærðir fyrir tengingar að hreinlaustækjum nema annað komi fram á teikningum:

- | | | |
|------|--------------|------------------|
| VS: | Vatnssalerni | ø110 PP |
| HL: | Handlaug | ø50 PP |
| EV: | Eldhúsvaskur | ø50 PP |
| RV: | Ræstivaskur | ø50 PP |
| ÞV: | Þvottavél | ø50 PP |
| ST: | Sturta | ø50 PP |
| UpV: | Uppþvottavél | Tengist inn á EV |

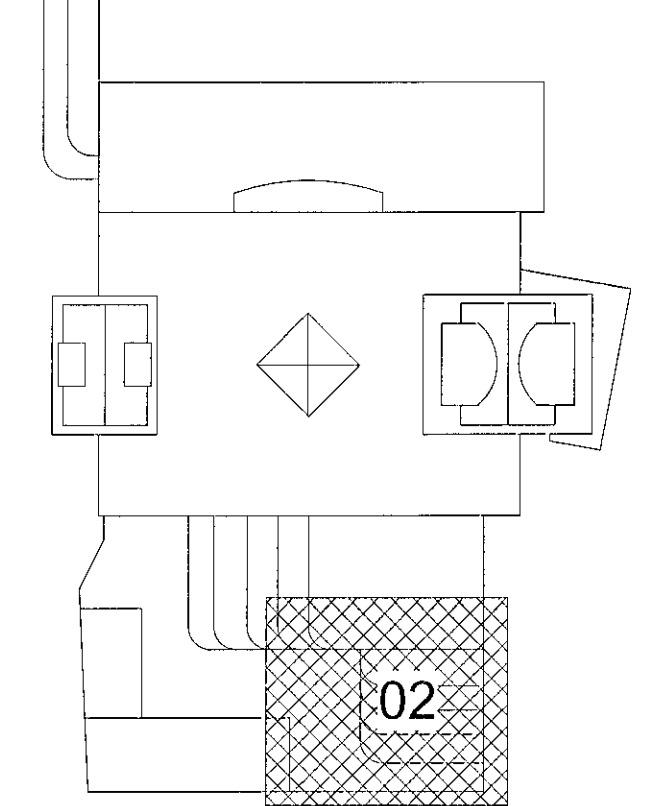

Fjórður stækkun
Fjarðargata 13-15/Strandgata 30
220 Hafnarfjórður
Lagnir og loftræsing
Frárennsli
Grunnmynd 5.hæð

TEKNIÐNÚMUR	BLAÐSTÆRÐ	HANNAÐ	AG
21-116	A1	TEKNAÐ	AG
L_F_05_02		YRFERNAÐ	BK
DAGS.	MÆLIKVARÐI	ÚTGÁFA	
30.05.2023	1 : 50		A

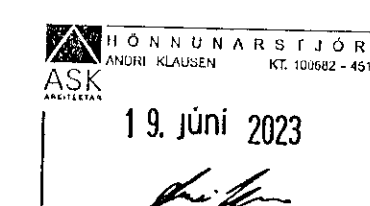

Dagsetning aðalupplýsingar:
Hönnuður: Almar Gunnarsson kt. 170385-3489
Hönnunarfjórður: AK

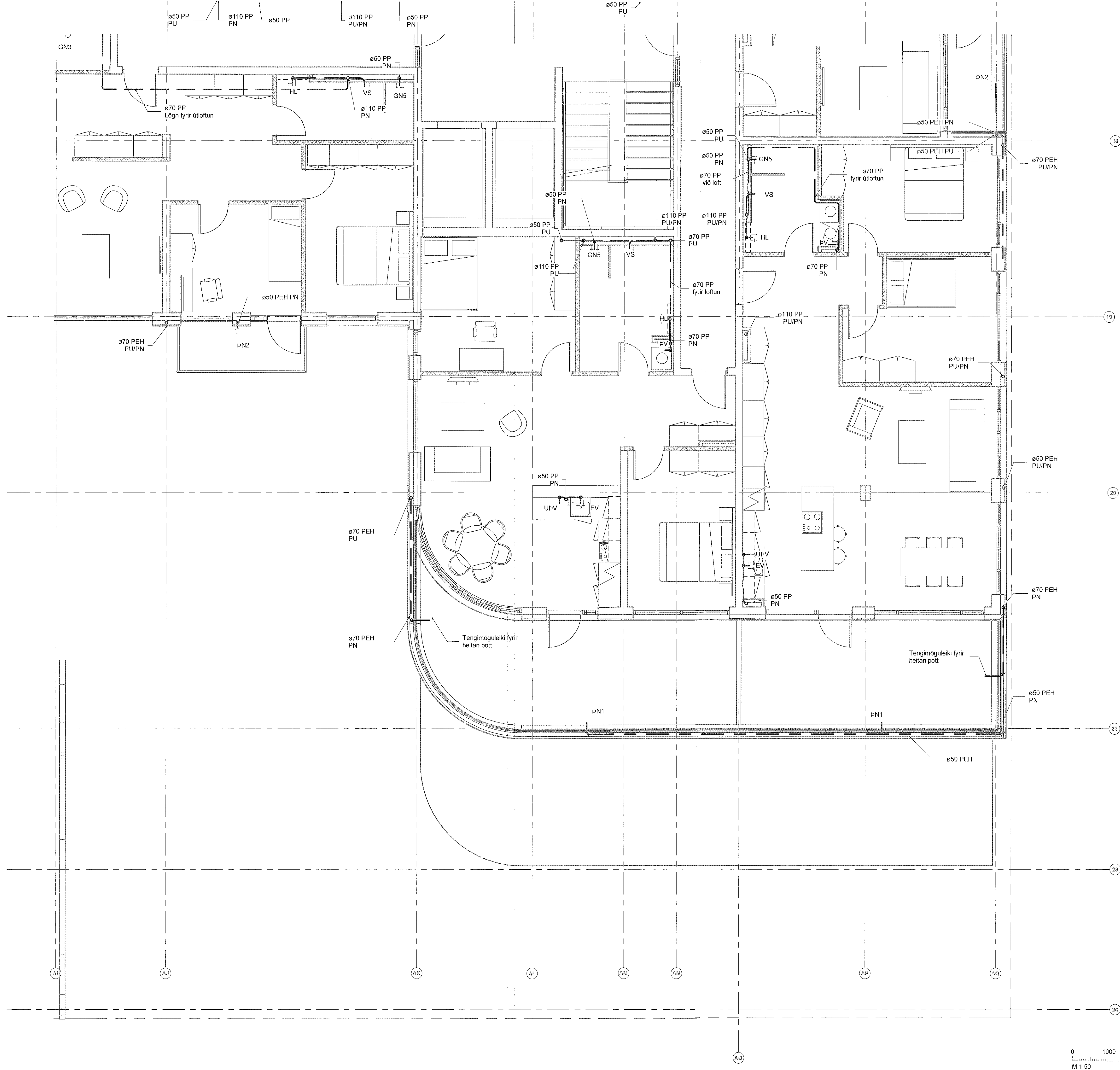
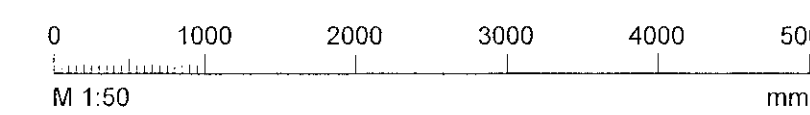

Útg.	Dags.	Skýring	Br. af:	Yfir:
A	30.05.2023		AG	BK

Frárennsli skýringar

—	Frárennsli skólþ
—	Frárennsli regnvatn
- - -	Frárennsli dren

Ómerktur hringur táknar að lögn færist upp eða niður innan hæðar.
Hringur merktur PU, PN eða PU/PN táknar að lögn færist upp eða niður á milli hæða.

T.K - Aætlaður topp kóti
B.K - Botnkóti

- GN1: Gólfniðurfall hlíðarvisandi, DN100, 200x200 steypujárnrist, með sandfangi. Rist og karmur skulu gerð fyrir alagsflokk B125
- GN2: Gólfniðurfall hlíðarvisandi, DN100 með lyktarloku og ryðfri rist 150x150 mm
- GN3: Gólfniðurfall hlíðarvisandi, DN50 með lyktarloku og ryðfri rist 100x100 mm.
- GN4: Gólfniðurfall niðurvisandi, DN50 með lyktarloku og ryðfri rist 100x100 mm.
- GN5: Gólfniðurfall niðurvisandi (GN3), DN50 úr plasti með lyktarloku og rist 800x80 mm úr ryðfriú stáli.
- PN1: Hlíðarvisandi þakniðurfall með áfostum kraga úr þakþappa með gataðri upphækkun úr ryðfriú stáli innan við þakant, DN70 tengistútur.
- PN2: Svalaniðurfall úr plasti, DN50 hlíðarvisandi tengistútur, ryðfri rist 100x100
- PN3: Þakniðurfall niðurvisandi DN70, niðurfallið skal dreina við þakdúk og vera með gataða framlengingu að yfirborðsniðurfalli.
- PN4: Svalaniðurfall úr plasti niðurvisandi DN50, niðurfallið skal dreina við þakdúk og vera með gataða framlengingu að yfirborðsniðurfalli, ryðfri rist 100x100.

Lagnir skulu lagðar í 20% halla eins þétt við loft og hægt er nema annað sé tekið fram á teikningum

Lagnaefni og stærðir fyrir tengingar að hreinlætistækjum nema annað komi fram á teikningum:

VS:	Vatnsalarni	ø110 PP
HL:	Handlaug	ø50 PP
EV:	Eldhúsvaskur	ø50 PP
RV:	Ræstivaskur	ø50 PP
ÞV:	Þvottavél	ø50 PP
ST:	Sturta	ø50 PP
UPV:	Uppþvottavél	Tengist inn á EV

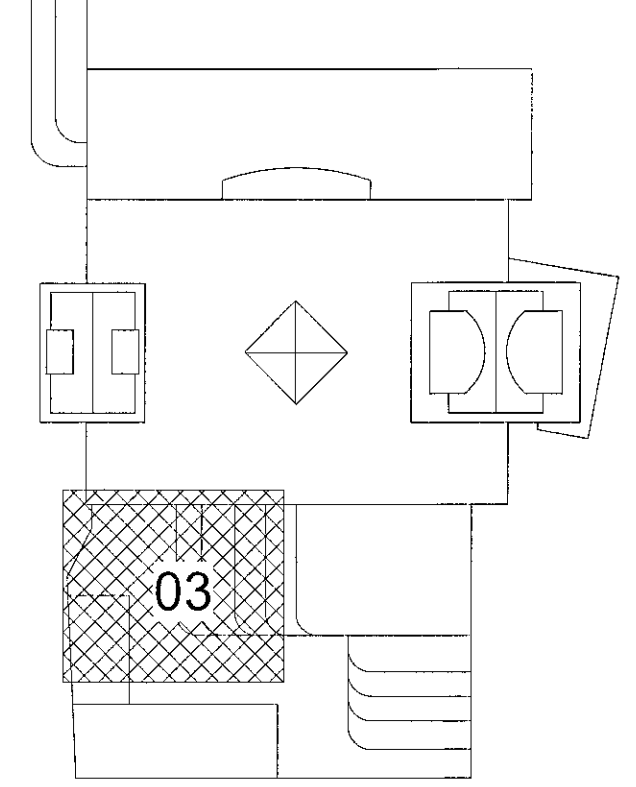

Fjörður stækkun
Fjarðargata 13-15/Strandgata 30
220 Hafnarfjörður
Lagnir og loftræsing
Frárennsli
Grunnmynd 5.hæð

TEKNIÐMÉR	BLAÐSTJÓRN	HANNAÐ	AG
21-116	A1	TEKNAÐ	AG
L_F_05_03		YFIRFARAÐ	BK
DAGS.	MELKVAREÐ	ÓTGÁFA	
30.05.2023	1:50	A	

19. júní 2023
ASK

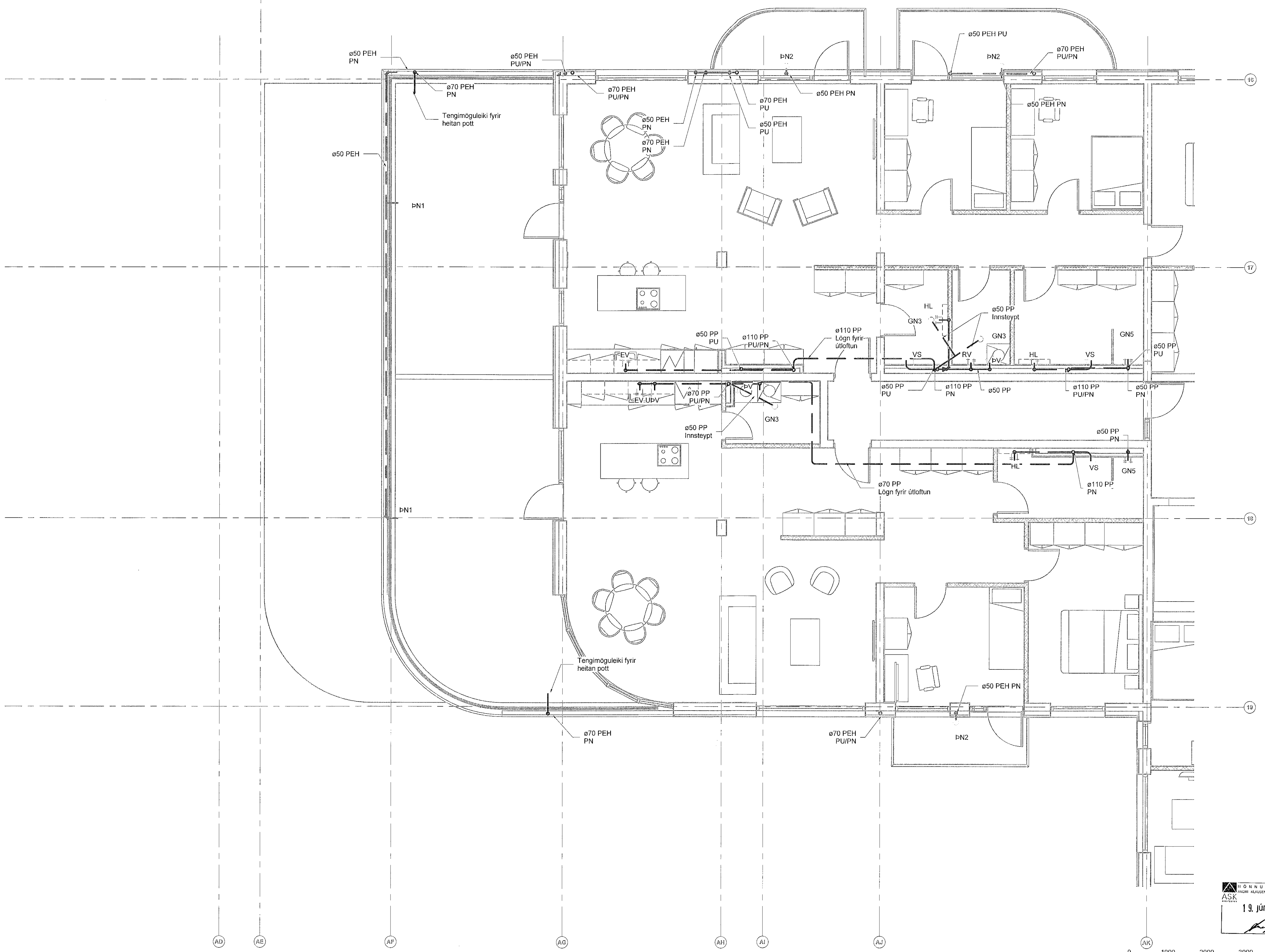
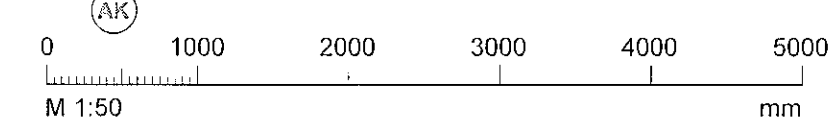

Dagsetning aðildarstjóra: Almar Gunnarsson kt. 170388-3489
Höfundur: Almar Gunnarsson kt. 170388-3489
Hönnunarskipti: AK

Útg.	Dags.	Skýring	Br. af.	Yfir.
A	30.05.2023		AG	BK

- Frærennli skýringar
- Frærennli skólp
 - Frærennli regnvatn
 - - - Frærennli dren

Ómerktur hringur táknar að lögn færist upp eða niður innan hæðar.
Hringur merktur PU, PN eða PU/PN táknar að lögn færist upp eða niður á milli hæða.

T.K - Aætlaður topp kóti
B.K - Botnkóti

- GN1: Gólfniðurfali hiðarvísandi, DN100, 200x200 steypujárnsrist, með sandfangi. Rist og karrmur skulu gerð fyrir alagsflokk B125
GN2: Gólfniðurfali hiðarvísandi, DN100 með lyktarlöku og ryðfrí rist 150x150 mm.
GN3: Gólfniðurfali hiðarvísandi, DN50 með lyktarlöku og ryðfrí rist 100x100 mm.
GN4: Gólfniðurfali niðarvísandi, DN50 með lyktarlöku og ryðfrí rist 100x100 mm.
GN5: Gólfniðurfali niðarvísandi (GN3), DN50 úr plasti með lyktarlöku og rist 800x80 mm úr ryðfríu stáli.
DN1: Hiðarvísandi þakniðurfali með áföstum kraga úr þakpappa með gataðri upphækkun úr ryðfríu stáli innan við þakant, DN70 tengistútur.
DN2: Svalaniðurfali úr plasti, DN50 hiðarvísandi tengistútur, ryðfrí rist 100x100
DN3: Þakniðurfali niðarvísandi DN70, niðurfalið skal drepa við þakduk og vera með gataða framfengingu að yfirborðsniðurfalli.
DN4: Svalaniðurfali úr plasti niðarvísandi DN50, niðurfalið skal drepa við þakduk og vera með gataða framfengingu að yfirborðsniðurfalli, ryðfrí rist 100x100.

Lagnir skulu lagðar í 20% halla eins þétt við loft og hægt er nema annað sé tekið fram á teikningum

Lagnaefni og stærðir fyrir tengingar að hreinlætistöskjum nema annað komi fram á teikningum.

- | | | |
|------|--------------|------------------|
| VS: | Vatnssalerni | ø110 PP |
| HL: | Handlaug | ø50 PP |
| EV: | Eldhúsvaskur | ø50 PP |
| RV: | Ræstivaskur | ø50 PP |
| PV: | Þvottavél | ø50 PP |
| ST: | Sturta | ø50 PP |
| UPV: | Uppþvottavél | Tengist inn á EV |

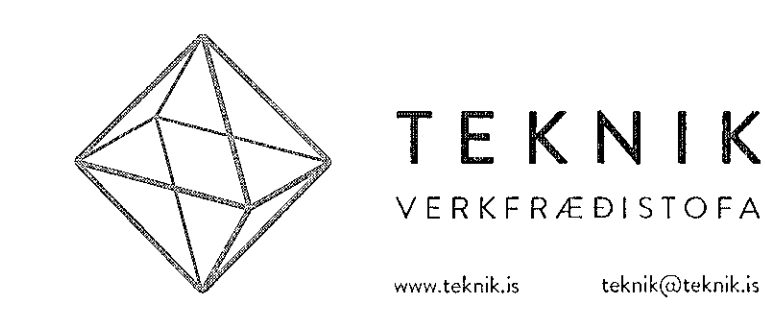
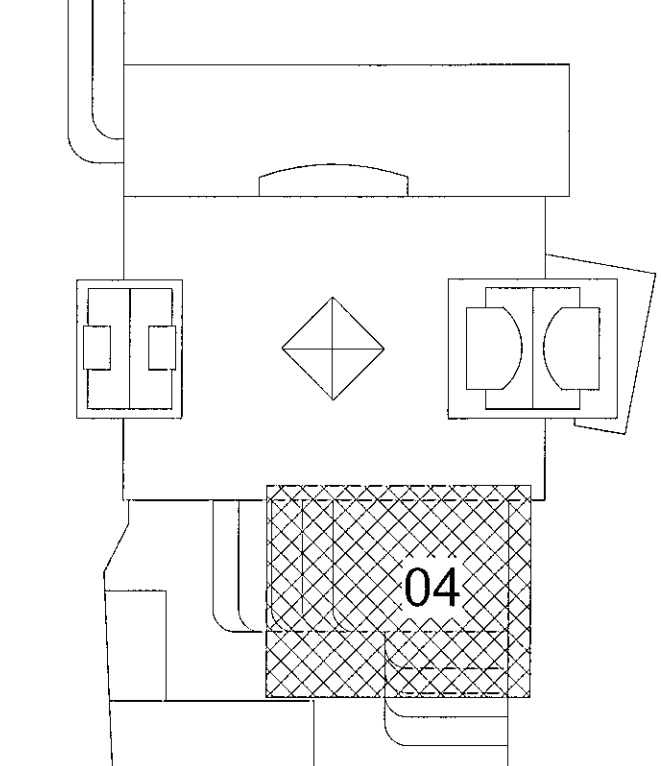

Fjórður stækkun
Fjórðargata 13-15/Strandgata 30
220 Hafnarfjórður
Lagnir og loftræsing
Frærennli
Grunnmynd 5.hæð

TEKNIÐUMER	BLAÐSTÆRÐ	HANNAÐ:	AG
21-116	A1	TEKNIÐ:	AG
L_F_05_04		YFIRFARIR:	BK
DAGS:	MELKVARÐI	ÚTGÁFA	
30.05.2023	1:50	A	

HÖNNUNARSTJÓRI
ASK
19. júní 2023

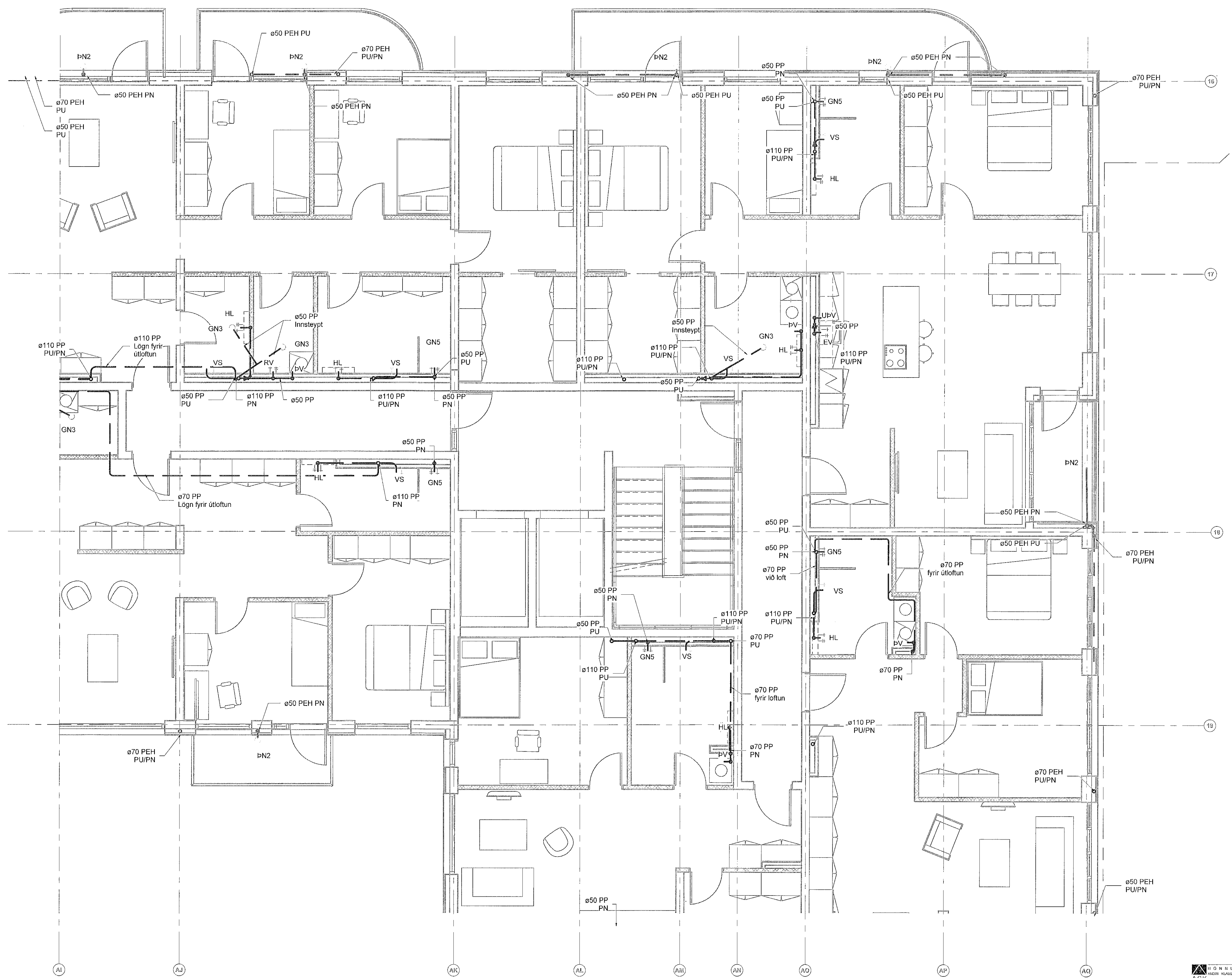
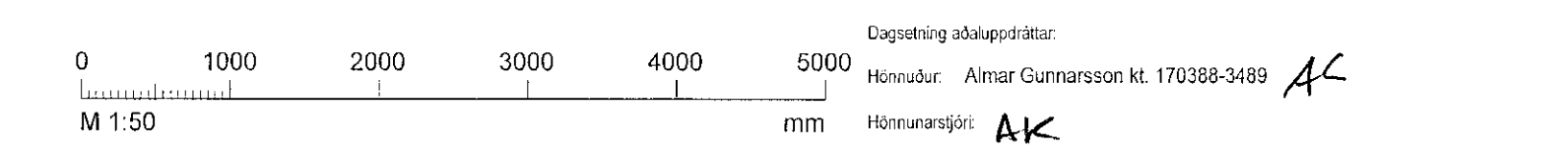

Útg.	Dags.	Skýring	Braf.	Yfir.
A	30.05.2023		AG	BK

- Frárennsli skýringar
- Frárennsli skólþ
 - Frárennsli regnvatn
 - Frárennsli dren

Ómerktur hringur táknar að lögn færist upp eða niður innan hæðar.
Hringur merktur PU, PN eða PU/PN táknar að lögn færist upp eða niður á milli hæða.

T.K - Áætlaður topp kóti
B.K - Botnkóti

- GN1: Gólfniðurfall hlíðarvísandi, DN100, 200x200 steypujárnrist, með sandfangi. Rist og karmur skulu gerð fyrir álagstíð B125
- GN2: Gólfniðurfall hlíðarvísandi, DN100 með lyktarlöku og ryðfri rist 150x150 mm.
- GN3: Gólfniðurfall hlíðarvísandi, DN50 með lyktarlöku og ryðfri rist 100x100 mm.
- GN4: Gólfniðurfall niðurvísandi, DN50 með lyktarlöku og ryðfri rist 100x100 mm.
- GN5: Gólfniðurfall niðurvísandi (GN3), DN50 úr plasti með lyktarlöku og rist 800x80 mm úr ryðfri stáli.
- PN1: Hlíðarvísandi þakniðurfall með áfostum krafa úr þakpappa með gataðri uppþækkun úr ryðfri stáli innan við þakant, DN70 tengistútur.
- PN2: Svalaniðurfall úr plasti, DN50 hlíðarvísandi tengistútur, ryðfri rist 100x100
- PN3: Þakniðurfall niðurvísandi DN70, niðurfallið skal dreina við þakdúk og vera með gataða framlengingu að yfirborðsniðurfalli.
- PN4: Svalaniðurfall úr plasti niðurvísandi DN50, niðurfallið skal dreina við þakdúk og vera með gataða framlengingu að yfirborðsniðurfalli, ryðfri rist 100x100.

Lagnir skulu lagðar í 20 % halla eins þétt við loft og hægt er nema annað sé tekið fram á teikningum

Lagnaefni og stærðir fyrir tengingar að hreinlætislægjum nema annað komi fram á teikningum:

- VS: Vatnssalerni ø110 PP
- HL: Handlaug ø50 PP
- EV: Eldhúsvaskur ø50 PP
- RV: Ræstivaskur ø50 PP
- PV: Þvottavél ø50 PP
- ST: Sturta ø50 PP
- UPV: Uppþvottavél Tengist inn á EV

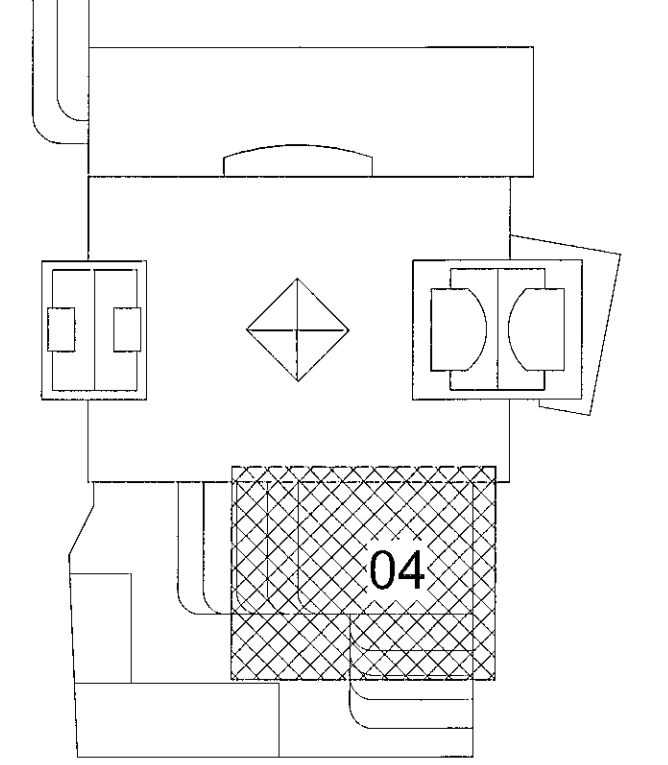

Fjörður stækkun
Fjarðargata 13-15/Strandgata 30
220 Hafnarfjörður

Lagnir og loftræsing
Frárennsli
Grunnmynd 6.hæð

TEKNIÐMÉR	BLAÐSTJÓRD	HANND:	AG
21-116	A1	TEKNIÐ:	AG
L_F_06_04		YFRIFARÐ:	BK
DAGS:	MÆLKVARÐ:	ÓTÁGA:	
30.05.2023	1:50	A	

HÖNNUNARSTJÓR
ASK
19. JUNÍ 2023

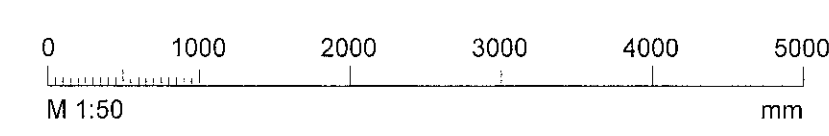

Dagsetning áhúppdriftar:
Hönnuður: Almar Gunnarsson kt. 170388-3489 AK
Hönnunarsjórn: AK

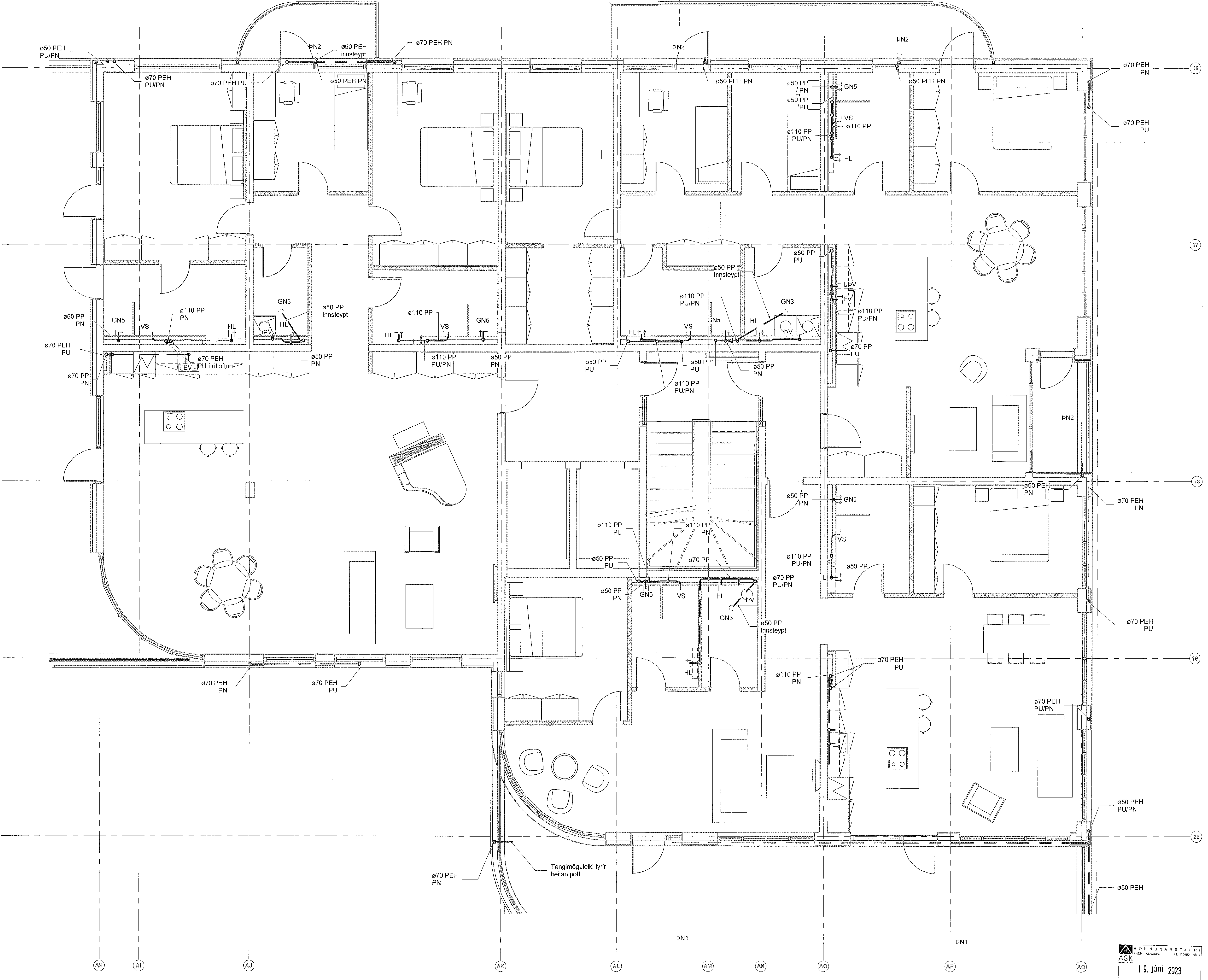

Tengimöguleiki fyrir heitan pott

Útg.	Dags.	Skýring	Br.af.	Yfir.
A	30.05.2023		AG	BK

Frárennslí skýringar
 — Frárennslí skólþ
 - - - Frárennslí regnvatn
 - - - Frárennslí dren

Ómerktur hringur táknar að lögn færist upp eða niður innan hæðar.
 Ringur merktur PU, PN eða PU/PN táknar að lögn færist upp eða niður á milli hæða.

T.K - Áætlaður topp kóti
 B.K - Botnkóti

- GN1: Gólfniðurfalið hliðarvisandi, DN100, 200x200 steypujárnsrist, með sandfangi. Rist og karmur skulu gerð fyrir alagsflokk B125
- GN2: Gólfniðurfalið hliðarvisandi, DN100 með lyktarlöku og ryðfrí rist 150x150 mm.
- GN3: Gólfniðurfalið hliðarvisandi, DN50 með lyktarlöku og ryðfrí rist 100x100 mm.
- GN4: Gólfniðurfalið niðurvisandi, DN50 með lyktarlöku og ryðfrí rist 100x100 mm.
- GN5: Gólfniðurfalið niðurvisandi (GN3), DN50 úr plasti með lyktarlöku og rist 800x80 mm úr ryðfríu stáli.
- PN1: Hliðarvisandi þakniðurfalið með áföstum graga úr þakpappa með gataðri upphækun úr ryðfríu stáli innan við þakant, DN70 tengistútur.
- PN2: Svalaniðurfalið úr plasti, DN50 hliðarvisandi tengistútur, ryðfrí rist 100x100
- PN3: Þakniðurfalið niðurvisandi DN70, niðurfalið skal dreina við þakdúk og vera með gataða framlengingu að yfirborðsniðurfalli.
- PN4: Svalaniðurfalið úr plasti niðurvisandi DN50, niðurfalið skal dreina við þakdúk og vera með gataða framlengingu að yfirborðsniðurfalli, ryðfrí rist 100x100.

Lagnir skulu lagðar í 20% halla eins þétt við loft og hægt er nema annað sé tekið fram á teikningum

Lagnaefni og stærðir fyrir tengingar að hreinleysislækjum nema annað komi fram á teikningum:

VS:	Vatnssælerni	ø110 PP
HL:	Handlaug	ø50 PP
EV:	Eldhúsvaskur	ø50 PP
RV:	Ræstivaskur	ø50 PP
PV:	Þvottavél	ø50 PP
ST:	Sturta	ø50 PP
UPV:	Uppþvottavél	Tengist inn á EV

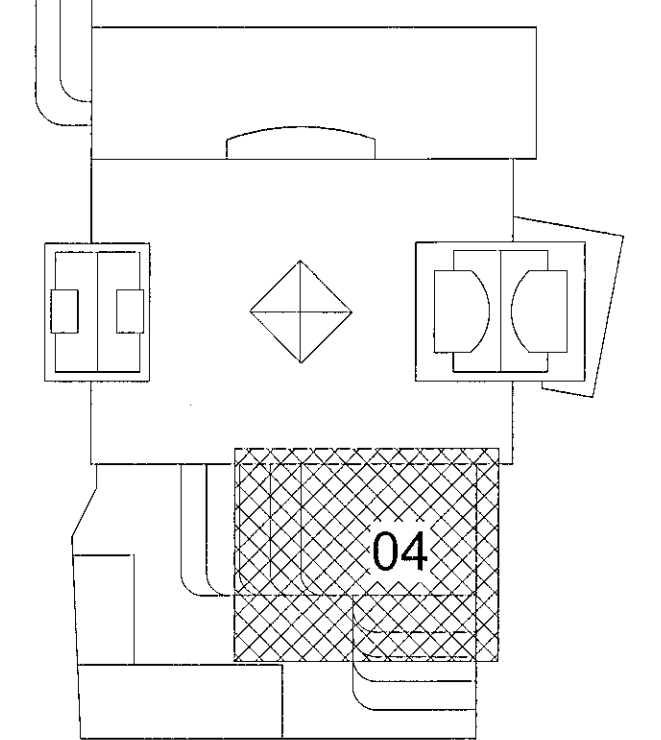

Fjórður stækkun
Fjarðargata 13-15/Strandgata 30
220 Hafnarfjörður

Lagnir og loftræsing
Frárennslí
Grunnmynd 7.hæð

TEKNI-NÚMÉR	BLAÐSTÆRÐ	HANNAÐI	AG
21-116	A1	TEKNAÐI	AG
L_F_07_04		YFIRFARIR	BK
DAGS.	MÆLKVARÐI	ÚTGÁFA	
30.05.2023	1 : 50	A	

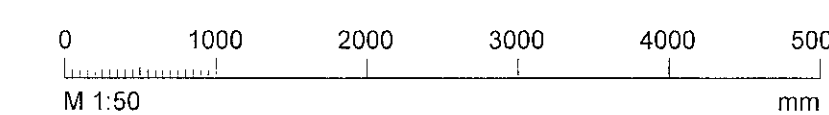
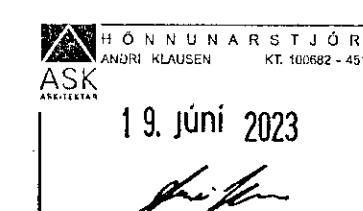

Dagsetning aðaluppdráttar:
 Hönnuður: Almar Gunnarsson kt. 170388-3489
 Hönnunarséðir: AK

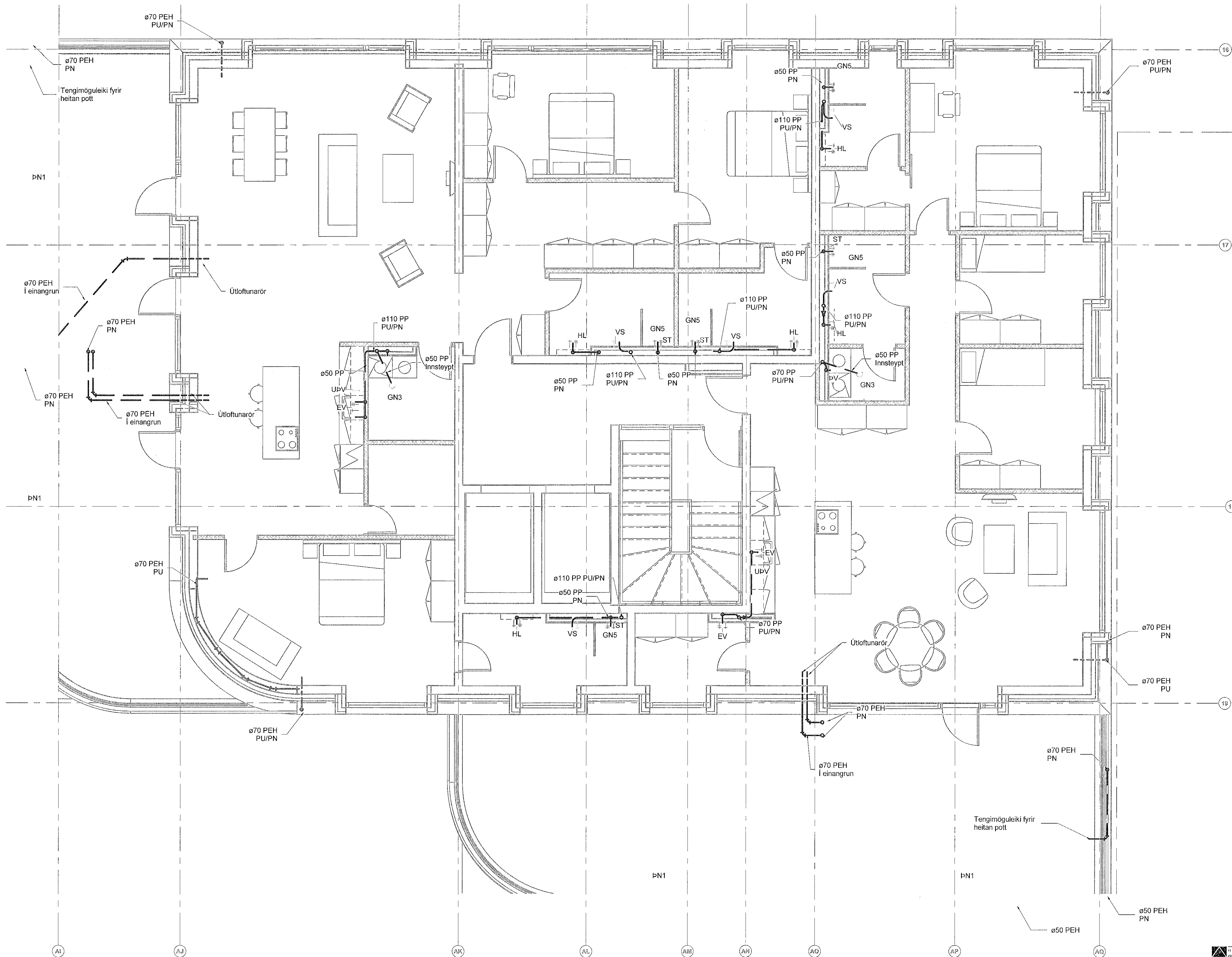

Grid lines: AI, AJ, AK, AL, AM, AN, AO, AP, AQ