

Útg.	Dags.	Skýring	Br. af:
A	30.05.2023		AG BK

- Frárennsli skýringar
- Frárennsli skölp
 - Frárennsli regnvatn
 - - - Frárennsli dren

Ómerktur hringur táknar að lögn færist upp eða niður innan hæðar.
Hringur merktur PU, PN eða PUN táknar að lögn færist upp eða niður á milli hæða.

T.K - Áætlaður topp kóti
B.K - Botnkóti

- GN1: Gólfniðurfalið hlíðarvisandi, DN100, 200x200 steypujárnrist, með sandfangi. Rist og kármur skulu gerð fyrir álagsflokk B125
GN2: Gólfniðurfalið hlíðarvisandi, DN100 með lyktarlöku og ryðfri rist 150x150 mm.
GN3: Gólfniðurfalið hlíðarvisandi, DN50 með lyktarlöku og ryðfri rist 100x100 mm.
GN4: Gólfniðurfalið niðurvisandi, DN50 með lyktarlöku og ryðfri rist 100x100 mm.
GN5: Gólfniðurfalið niðurvisandi (GN3), DN50 úr plasti með lyktarlöku og rist 800x80 mm úr ryðfri stáli.
PN1: Hlíðarvisandi þakniðurfalið með áfestum kraga úr þakpappa með gataðri upphækkun úr ryðfri stáli innan við þakkant, DN70 tengistútur.
PN2: Svalaníðurfalið úr plasti, DN50 hlíðarvisandi tengistútur, ryðfri rist 100x100
PN3: Þakniðurfalið niðurvisandi DN70, niðurfalið skal dreina við þakdúk og vera með gataða framflengingu að yfirborðsniðurfali.
PN4: Svalaníðurfalið úr plasti niðurvisandi DN50, niðurfalið skal dreina við þakdúk og vera með gataða framflengingu að yfirborðsniðurfali, ryðfri rist 100x100.

Lagnir skulu lagðar í 20% halla eins þétt við loft og hægt er nema annað sé tekið fram á teikningum.

Lagnaefni og stærðir fyrir tengingar að hreinlætisþækjum nema annað komi fram á teikningum.

- VS: Vatnsalemi ø110 PP
HL: Handlaug ø50 PP
EV: Elkhúsvaskur ø50 PP
RV: Ræstivaskur ø50 PP
PV: Þvottavél ø50 PP
ST: Sturtia ø50 PP
UPV: Uppþvottavél Tengist inn á EV

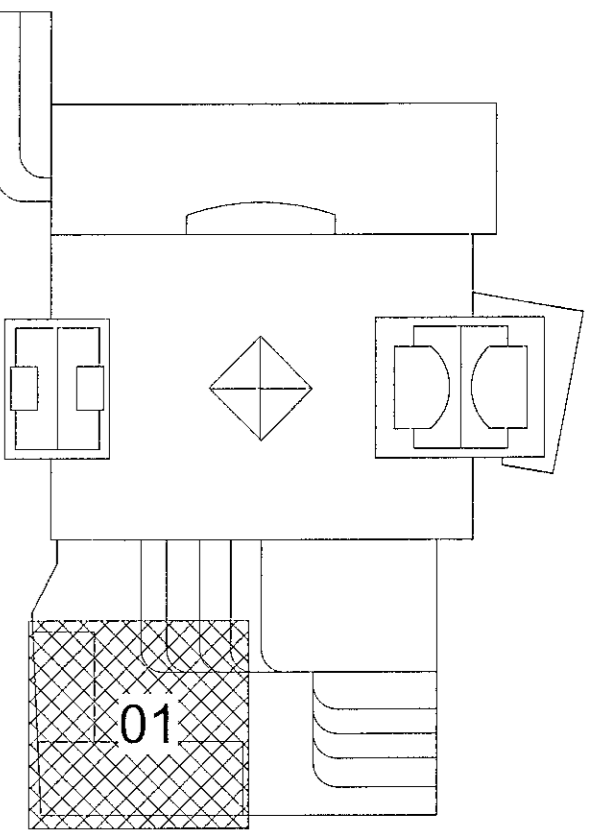

Fjórður stækkun
Fjarðargata 13-15/Strandgata 30
220 Hafnarfjórður

Lagnir og loftræsing
Frárennsli
Grunnmynd kjallara

TEIKNUNÚMÉR	BLAÐSTÆRÐ	HANNAÐ	AG
21-116	A1	TEIKNAD	AG
L_F_00_01		YFIRFARAD	BK
DAGS.	MÆLRVARIÐ	ÚTGÁFA	
30.05.2023	1:50	A	

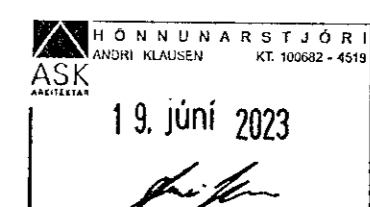

Dagteining aðaluppdráttar:
Höfundur: Almar Gunnarsson kt. 170388-3489 AK
Höfnunarskipti: AK

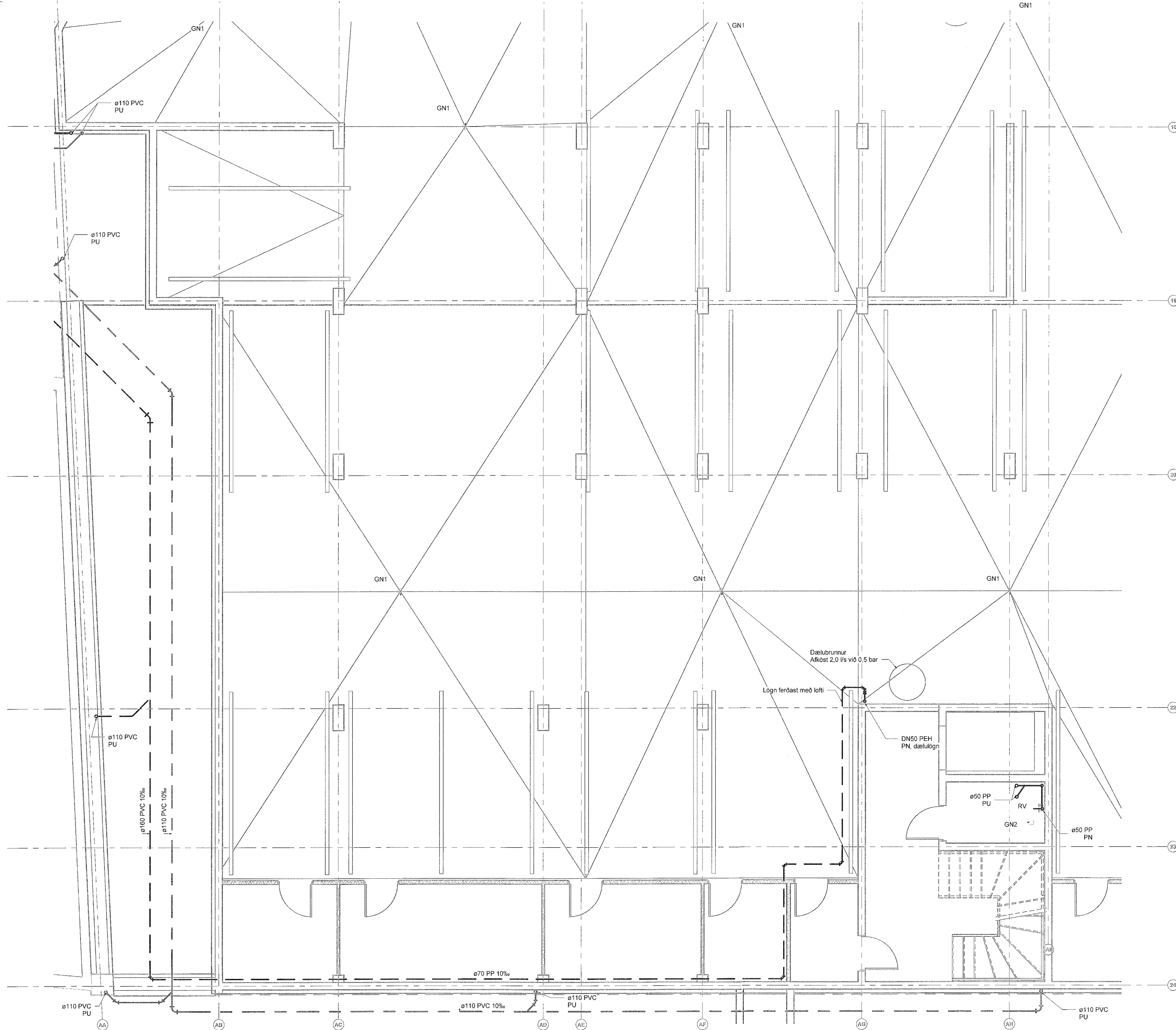
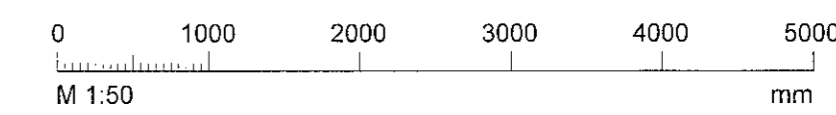

GN1

GN1

ø50 PP PN

RV

GN2

ø100 PVC PU

ø160 PVC 20%

ø160 PVC 20%

ø100 PP PU

ø100 PVC PU

ø160 PVC 20%

ø160 PVC 20%

ø110 PVC PU

GN1

GN1

GN2

RV

GN2

ø50 PP PN

ø110 PP PU

ø70 PEH PU

ø70 PP einangruð PU

ø50 PEH PU

ø110 PVC PU

Sambýkkt þann
31. JÚLÍ 2023
Byggingarútlínunni í Hafnarfjörð
Alma Þymadóttir

Útg.	Dags.	Skýring	Br.af:
A	30.05.2023		Ylfr, AG BK

- Frárennsli skýringar
- Frárennsli skólþ
 - Frárennsli regnvatn
 - Frárennsli dren

Ómerktur hringur táknar að lagn færst upp eða niður innan hæðar.
Hringur merktur PU, PN eða PU/PN táknar að lagn færst upp eða niður á milli hæða.

T.K - Áætlaður topp kóti
B.K - Botnkóti

- GN1: Gólfniðurfali hlöðarvisandi, DN100, 200x200 steypujárnrist, með sandfangi. Rist og karmur skulu gerð fyrir álagsglokk B125
- GN2: Gólfniðurfali hlöðarvisandi, DN100 með lykjarloku og ryðfri rist 150x150 mm.
- GN3: Gólfniðurfali hlöðarvisandi, DN50 með lykjarloku og ryðfri rist 100x100 mm.
- GN4: Gólfniðurfali niðurvísandi, DN50 með lykjarloku og ryðfri rist 100x100 mm.
- GN5: Gólfniðurfali niðurvísandi (GN3), DN50 úr plasti með lykjarloku og rist 800x80 mm úr ryðfriju stáli.
- PN1: Hlöðarvisandi þakniðurfali með áföstum kragu úr þakpappa með gataðri uppþakun úr ryðfriju stáli innan við þakant, DN70 tengistútur.
- PN2: Svalaniðurfali úr plasti, DN50 hlöðarvisandi tengistútur, ryðfri rist 100x100
- PN3: Þakniðurfali niðurvísandi DN70, niðurfallið skal dreina við þakdúk og vera með gataða framlengingu að yfirborðsniðurfalli.
- PN4: Svalaniðurfali úr plasti niðurvísandi DN50, niðurfallið skal dreina við þakdúk og vera með gataða framlengingu að yfirborðsniðurfalli, ryðfri rist 100x100.

Lagnir skulu lagðar í 20% halla eins þétt við loft og hægt er nema annað sé tekið fram á teikningum

Lagnaefni og stærðir fyrir tengingar að hreinlætistækjum nema annað komi fram á teikningum:

- VS: Vatnssalerni ø110 PP
- HL: Handlaug ø50 PP
- EV: Eldhúsvaskur ø50 PP
- RV: Ræstivaskur ø50 PP
- ÞV: Þvottavél ø50 PP
- ST: Stúta ø50 PP
- UPV: Uppþvottavél Tengist inn á EV

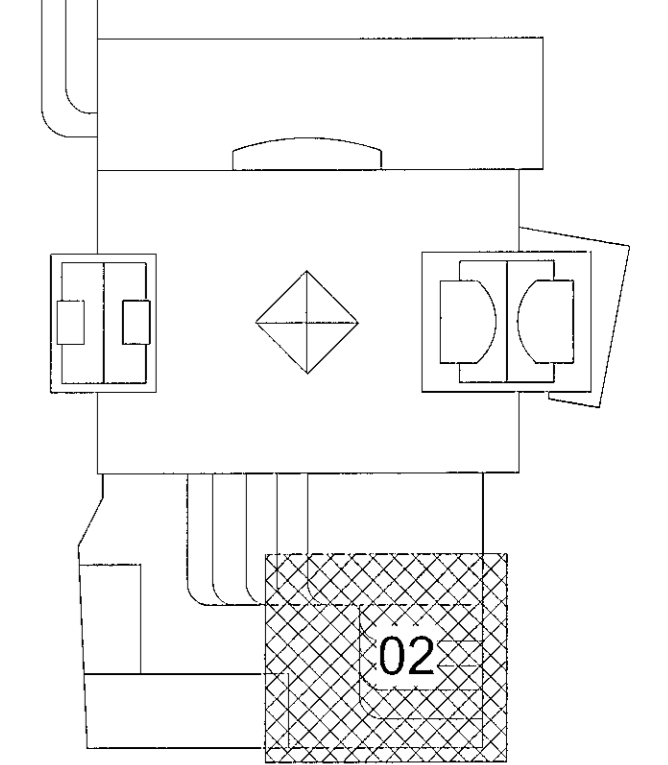

Fjórður stækkun
Fjarðargata 13-15/Strandgata 30
220 Hafnarfjórður
Lagnir og loftræsing
Frárennsli
Grunnmynd kjallara

TEKNIÐNÚMÉR	BLAÐSTÆRIB	HANNAÐ:	AG
21-116	A1	TEKNAÐ:	AG
L_F_00_02		YFRIFARAÐ:	BK
DAGS:	MELKVAÐIB	ÚTGÁFA	
30.05.2023		1 : 50	A

HÖNNUNARSTJÓRN
ASK
19. júní 2023

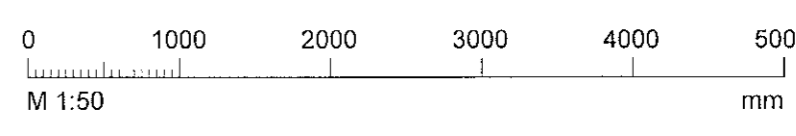

Dagsetning áðakpróttar:
Hönnuður: Almar Gunnarsson kt. 170388-3489
Hönnunardjök: AK

Útg.	Dags.	Skýring	Br. af:	Yfirf.
A	30.05.2023		AG	EBK

- Frárennsli skýringar
- Frárennsli skölp
 - - - Frárennsli regnvatn
 - - - Frárennsli dren

Ómerktur hringur táknar að lögn færist upp eða niður innan hæðar.
Hringur merktur PU, PN eða PU/PN táknar að lögn færist upp eða niður á milli hæða.

T.K - Aætlaður topp kóti
B.K - Botnkóti

- GN1: Gólfniðurfali hlöðarvisandi, DN100, 200x200 steypujárnrist, með sandfangi. Rist og kammur skulu gerð fyrir álagstlokk B125
- GN2: Gólfniðurfali hlöðarvisandi, DN100 með lyktarlöku og ryðfri rist 150x150 mm.
- GN3: Gólfniðurfali hlöðarvisandi, DN50 með lyktarlöku og ryðfri rist 100x100 mm.
- GN4: Gólfniðurfali niðurvisandi, DN50 með lyktarlöku og ryðfri rist 100x100 mm.
- GN5: Gólfniðurfali niðurvisandi (GN3), DN50 úr plasti með lyktarlöku og rist 800x80 mm úr ryðfri stáli.
- PN1: Hlöðarvisandi þakniðurfali með áfostum kraga úr þakpappa með gataðri upphækkun úr ryðfri stáli innan við þakkam, DN70 tengistútur.
- PN2: Svalaníðurfali úr plasti, DN50 hlöðarvisandi tengistútur, ryðfri rist 100x100
- PN3: Þakniðurfali niðurvisandi DN70, niðurfalið skal dreina við þakúð og vera með gataða framlengingu að yfirborðsniðurfalli.
- PN4: Svalaníðurfali úr plasti niðurvisandi DN50, niðurfalið skal dreina við þakúð og vera með gataða framlengingu að yfirborðsniðurfalli, ryðfri rist 100x100.

Lagnir skulu lagðar í 20‰ halla eins þétt við loft og hægt er nema annað sé tekið fram á teikningum

Lagnaefni og stærðir fyrir tengingar að hreinlætisækjum nema annað komi fram á teikningum:

- VS: Vatnssalerni ø110 PP
- HL: Handlaug ø50 PP
- EV: Eldhúsvaskur ø50 PP
- RV: Ræstivaskur ø50 PP
- PV: Þvottavél ø50 PP
- ST: Sturta ø50 PP
- UPV: Uppþvottavél Tengist inn á EV

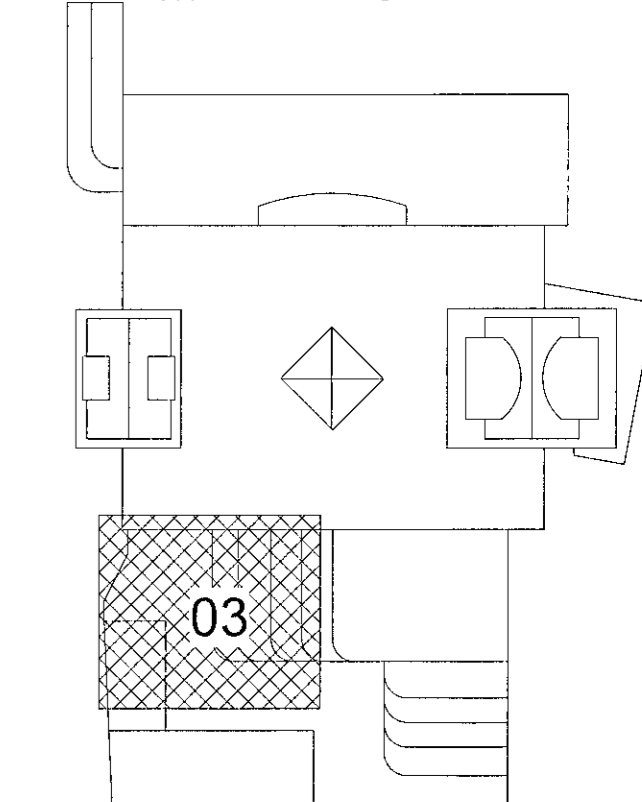

Fjórður stækkun
Fjarðargata 13-15/Strandgata 30
220 Hafnarfjörður

Lagnir og loftræsing
Frárennsli
Grunnmynd kjallara

TEKNI-NÚMÉR	BLADSTYRÐ	HANNAÐ	AG
21-116	A1	TEKNI-VAÐ	AG
L_F_00_03		YFIRFARIR	BK
DAGS	MÆLKVARÐI	ÚTGÁFA	
30.05.2023	1 : 50	A	

Dagsetning aðuþpáðar:
Höfundur: Almar Gunnarsson Kt. 170388-3489 AC
Hönnunarséð: AK

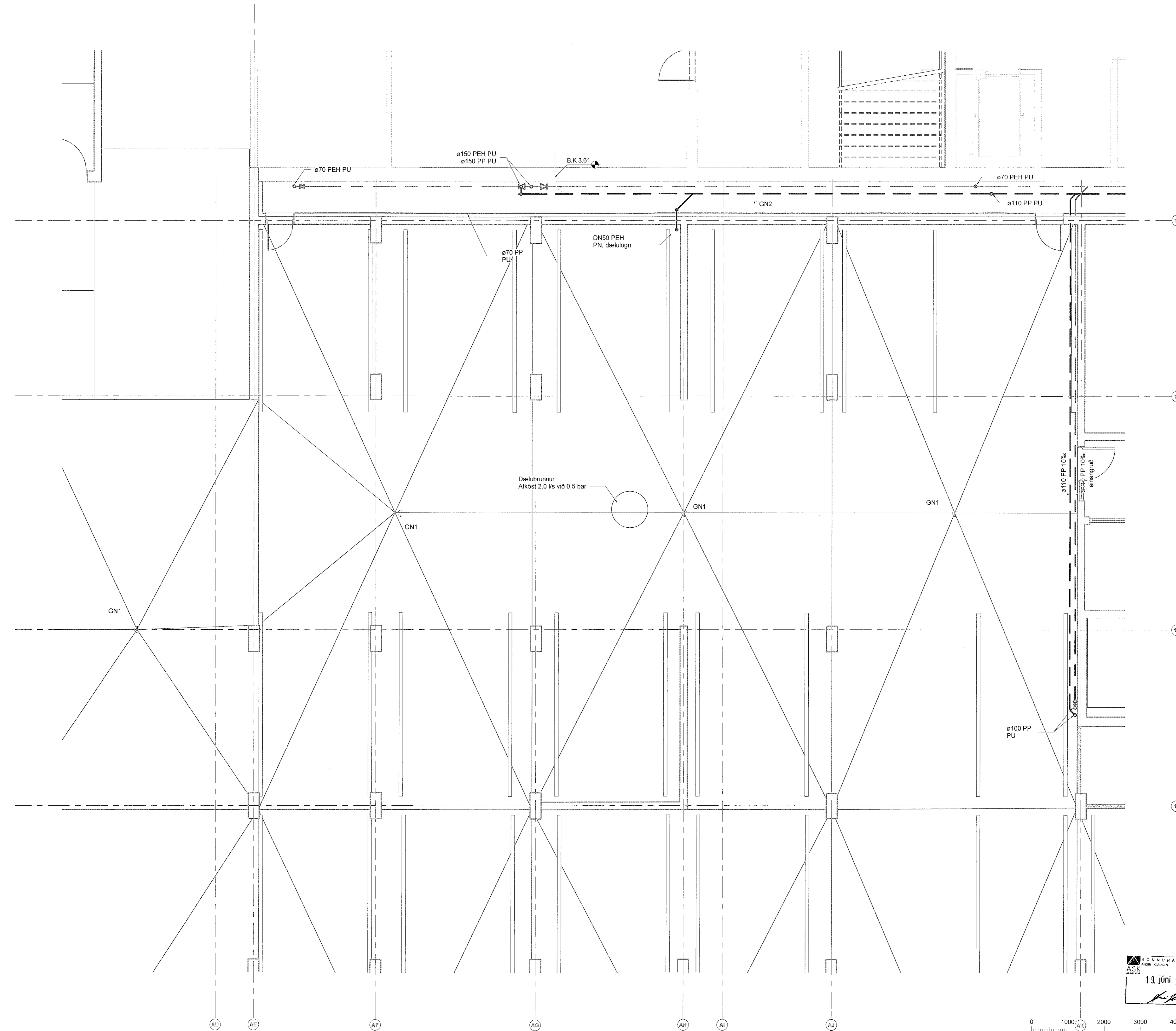

Útg.	Dags.	Skýring	Brafi	Yfirf.
A	30.05.2023		AG	BK

- Frárennsli skýringar
- Frárennsli skólpi
 - Frárennsli regnvatn
 - - - Frárennsli dren

Ómerktur hringur táknar að lögn færist upp eða niður innan hæðar.
Hringur merktur PU, PN eða PU/PN táknar að lögn færist upp eða niður á milli hæða.

T.K - Áætlaður topp kóti
B.K - Botnkóti

- GN1: Gólfniðurfali hlöðarvísandi, DN100, 200x200 steypujármsrist, með sandfangi. Rist og karmur skulu gerð fyrir álagflokki B125
- GN2: Gólfniðurfali hlöðarvísandi, DN100 með lyktarlöku og ryðfri rist 150x150 mm.
- GN3: Gólfniðurfali hlöðarvísandi, DN50 með lyktarlöku og ryðfri rist 100x100 mm.
- GN4: Gólfniðurfali hlöðarvísandi, DN50 með lyktarlöku og ryðfri rist 100x100 mm.
- GN5: Gólfniðurfali hlöðarvísandi (GN3), DN50 úr plasti með lyktarlöku og rist 800x80 mm úr ryðfri stáli.
- DN1: Hlöðarvísandi þakniðurfali með áflostum graga úr þakpappa með gataðri upphækkun úr ryðfri stáli innan við þakant, DN70 tengistútur.
- DN2: Svalaniðurfali úr plasti, DN50 hlöðarvísandi tengistútur, ryðfri rist 100x100
- DN3: Þakniðurfali hlöðarvísandi DN70, niðurfalið skal dreina við þakduk og vera með gataða framfengingu að yfirborðsniðurfalli.
- DN4: Svalaniðurfali úr plasti hlöðarvísandi DN50, niðurfalið skal dreina við þakduk og vera með gataða framfengingu að yfirborðsniðurfalli, ryðfri rist 100x100.

Lagnir skulu lagðar í 20% halla eins þétt við loft og hægt er nema annað sé tekið fram á teikningum

Lagnaefni og stærðir fyrir tengingar að hreinlætistækjum nema annað komi fram á teikningum:

VS:	Vatnssalerni	ø110 PP
HL:	Handlaug	ø50 PP
EV:	Eldhúsvaskur	ø50 PP
RV:	Ræstivaskur	ø50 PP
ÞV:	Þvottavél	ø50 PP
ST:	Sturta	ø50 PP
UPV:	Uppþvottavél	Tengist inn á EV

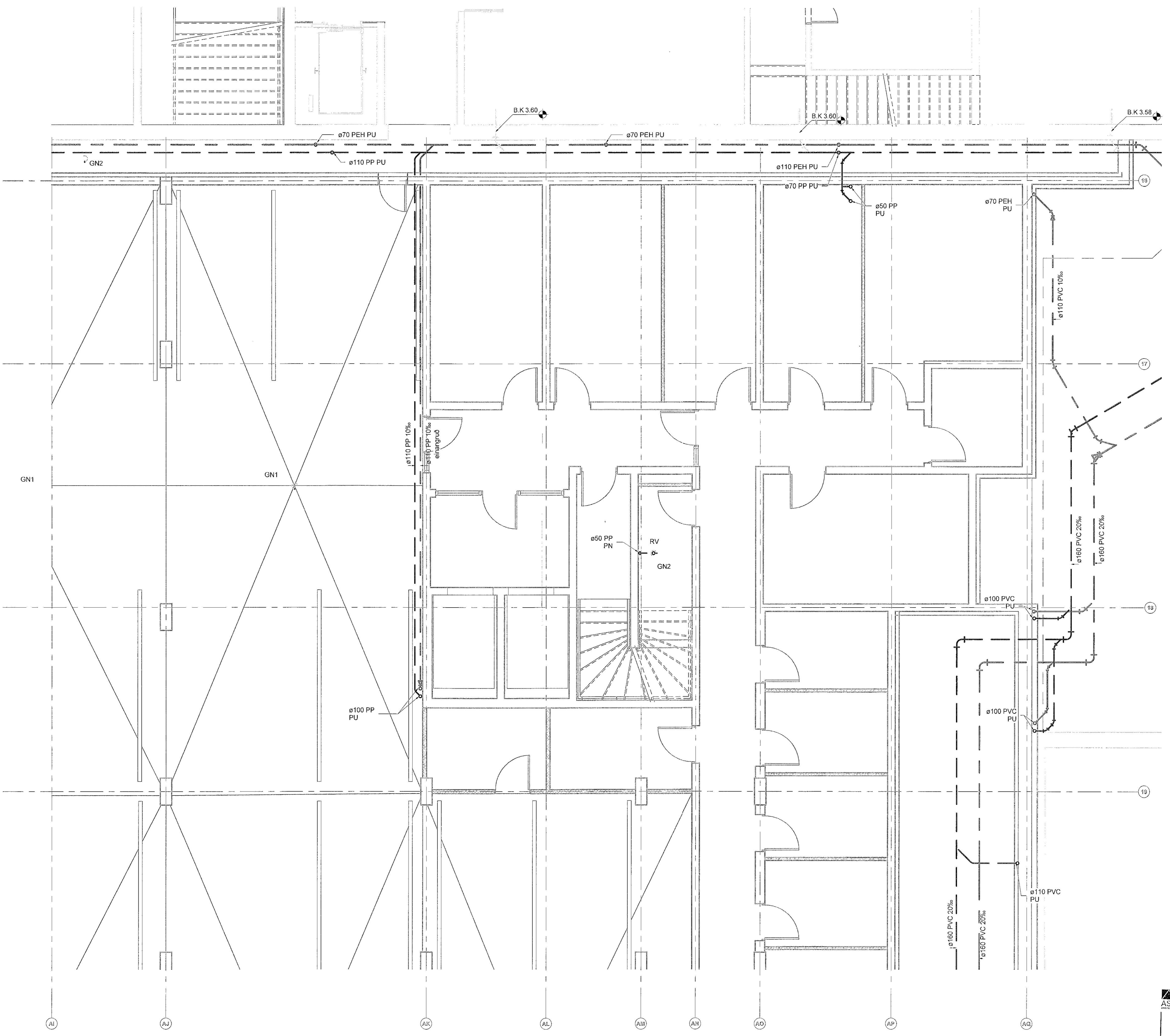
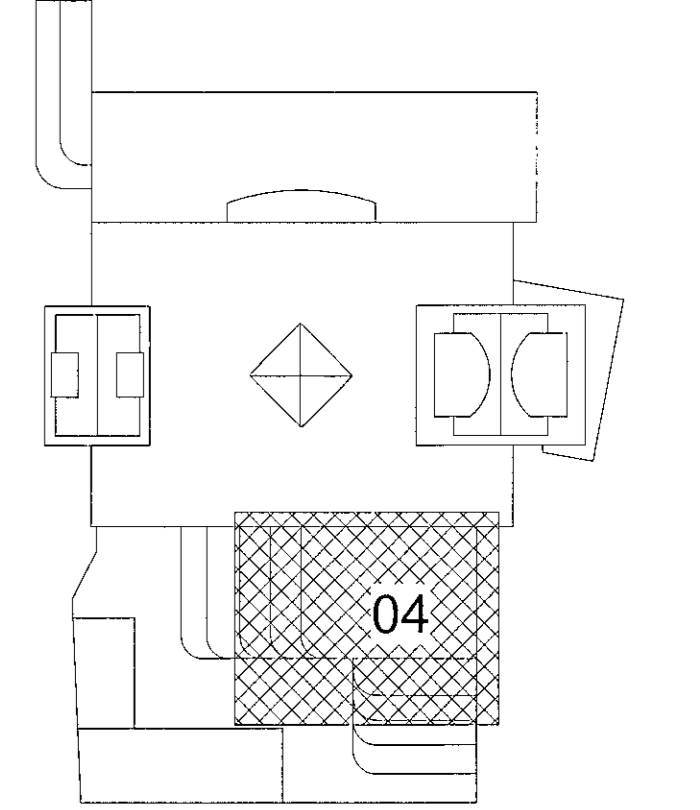

Fjörður stækkun
Fjarðargata 13-15/Strandgata 30
220 Hafnarfjörður
Lagnir og loftræsing
Frárennsli
Grunnmynd kjallara

TEKNIÐNÚMUR	BLAÐSTÆRÐ	HANNAÐ	AG
21-116	A1	TEKNAÐ	AG
L_F_00_04		YFIRFARAÐ	BK
DAGS.	MELKVARÐI	ÚTGÁFA	
30.05.2023	1 : 50		A

HÖNNUNARSTJÓRI
ASK
19. Júní 2023

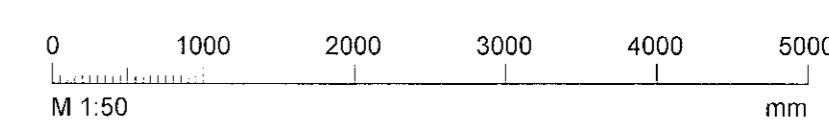

Útg.	Dags.	Skýring	Br. af:
A	30.05.2023		AG BK

- Frárennsli skýringar
- Frárennsli skólpi
 - Frárennsli regnvatn
 - Frárennsli dren

Ómerktur hringur táknar að lofn færist upp eða niður innan hæðar.
Hringur merktur PU, PN eða PU/PN táknar að lofn færist upp eða niður á milli hæða.

T.K - Aætlaður topp kóti
B.K - Bolnkóti

- GN1: Gólfniðurfali hlíðarvisandi, DN100, 200x200 steypujárnrist, með sandfangi. Rist og karmur skulu gerð fyrir álagsflokk B125
- GN2: Gólfniðurfali hlíðarvisandi, DN100 með lyktarlöku og ryðfri rist 150x150 mm.
- GN3: Gólfniðurfali hlíðarvisandi, DN50 með lyktarlöku og ryðfri rist 100x100 mm.
- GN4: Gólfniðurfali niðurvísandi, DN50 með lyktarlöku og ryðfri rist 100x100 mm.
- GN5: Gólfniðurfali niðurvísandi (GN3), DN50 úr plasti með lyktarlöku og rist 800x80 mm úr ryðfri stáli.
- PN1: Hlíðarvisandi þakniðurfali með áföstum kraga úr þakpappa með gataðri upphækun úr ryðfri stáli innan við þakkant, DN70 tengistútur.
- PN2: Svalaniðurfali úr plasti, DN50 hlíðarvisandi tengistútur, ryðfri rist 100x100
- PN3: Þakniðurfali niðurvísandi DN70, niðurfallið skal dreina við þakdúk og vera með gataða framlengingu að yfirborðsniðurfalli.
- PN4: Svalaniðurfali úr plasti niðurvísandi DN50, niðurfallið skal dreina við þakdúk og vera með gataða framlengingu að yfirborðsniðurfalli, ryðfri rist 100x100.

Lagnir skulu lagðar í 20% halla eins þétt við loft og hægt er nema annað sé tekið fram á teikningum

Lagnaefni og stærðir fyrir tengingar að hreinlætistækjum nema annað komi fram á teikningum:

- VS: Vatnssalerni ø110 PP
- HL: Handlaug ø50 PP
- EV: Eldhúsvaskur ø50 PP
- RV: Ræstivaskur ø50 PP
- ÞV: Þvottavél ø50 PP
- ST: Sturta ø50 PP
- UPV: Uppþvottavél Tengist inn á EV

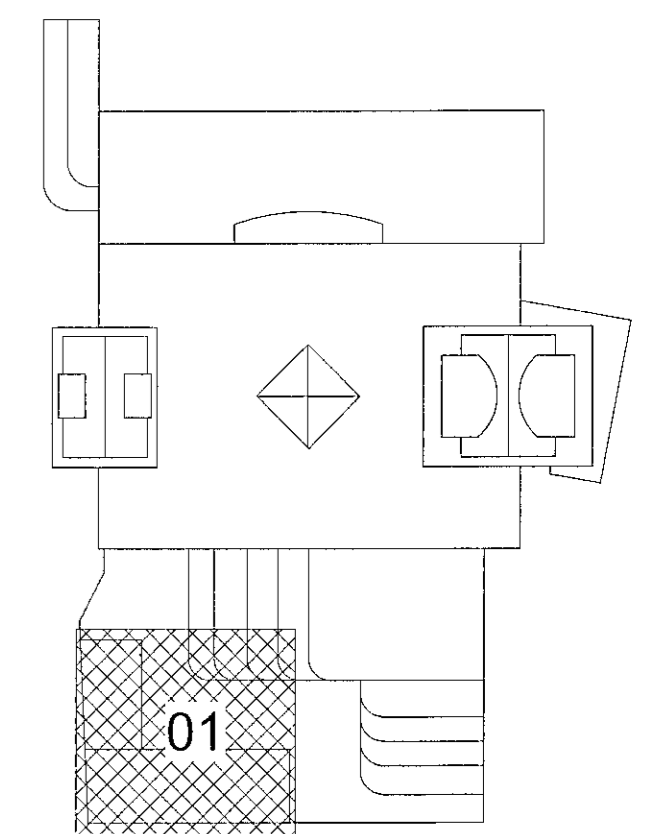

Fjórður stækkun
Fjarðargata 13-15/Strandgata 30
220 Hafnarfjórður
Lagnir og loftræsing
Frárennsli
Grunnmynd 1.hæð

TEKNIÐUMÉR	BLAÐSTÆRÐ	HANNAÐ	AG
21-116	A1	TEKNAÐ	AG
L_F_01_01		YRFERJAF	BK
DAGS.	MELKVARÐI	ÚTGÁFA	
30.05.2023	1 : 50	A	

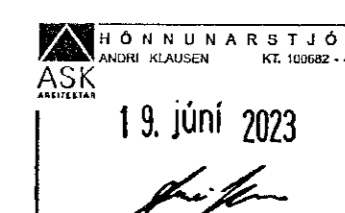

Dagsetning ádaluppritar:
Hönnuður: Almar Gunnarsson kt. 170388-3489
Hönnunarséð: ASK

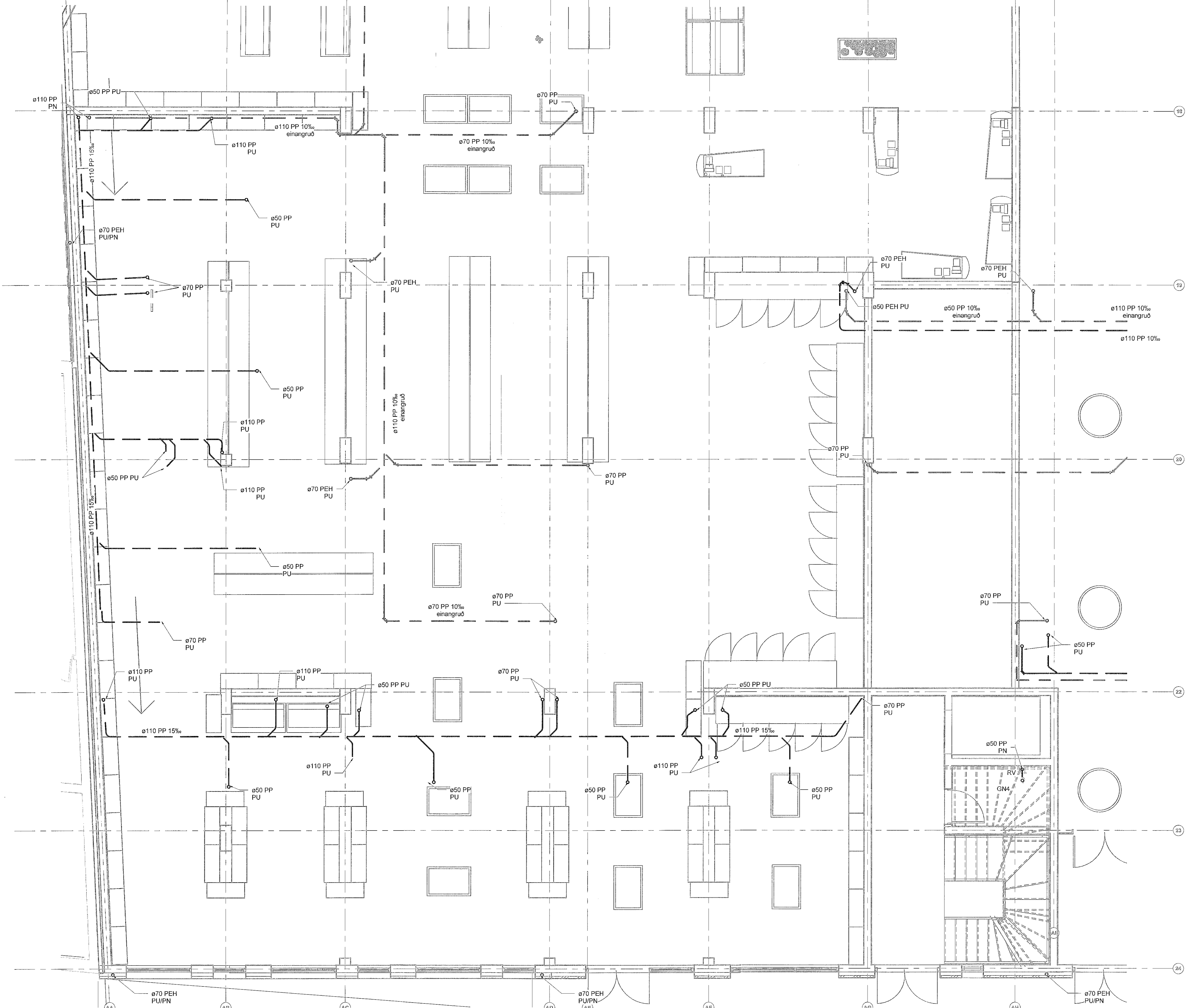
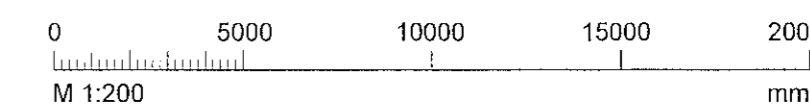

Útg.	Dags.	Skýring	Braut	Yfirf.
A	30.05.2023		AG	BK

- Frárennsli skýringar
- Frárennsli skólpi
 - Frárennsli regnvatn
 - - - Frárennsli dren

Ómerktur hringur táknar að lofn færast upp eða niður innan hæðar.
Hringur merktur PU, PN eða PU/PN táknar að lofn færast upp eða niður á milli hæða.

T.K - Áætlaður topp kóti
B.K - Botnkóti

- GN1: Gólfniðurfall hlöðarvísandi, DN100, 200x200 steypujárnrist, með sandfangi. Rist og karmur skulu gerð fyrir álagsflokk B125
- GN2: Gólfniðurfall hlöðarvísandi, DN100 með lyktarlöku og ryðfri rist 150x150 mm.
- GN3: Gólfniðurfall hlöðarvísandi, DN50 með lyktarlöku og ryðfri rist 100x100 mm.
- GN4: Gólfniðurfall niðurvísandi, DN50 með lyktarlöku og ryðfri rist 100x100 mm.
- GN5: Gólfniðurfall niðurvísandi (GN3), DN50 úr plasti með lyktarlöku og rist 800x80 mm úr ryðfri stáli.
- DN1: Hlöðarvísandi þakniðurfall með áföstum kragu úr þakpappa með gataðri upphækkun úr ryðfri stáli innan við þakkant, DN70 tengistútur.
- DN2: Svalaníðurfall úr plasti, DN50 hlöðarvísandi tengistútur, ryðfri rist 100x100
- DN3: Þakniðurfall niðurvísandi DN70, niðurfallið skal dreina við þakduk og vera með gataða framlengingu að yfirborðsniðurfalli.
- DN4: Svalaníðurfall úr plasti niðurvísandi DN50, niðurfallið skal dreina við þakduk og vera með gataða framlengingu að yfirborðsniðurfalli, ryðfri rist 100x100.

Lagnir skulu lagðar í 20% halla eins þétt við loft og hægt er nema annað sé tekið fram á teikningum

Lagnaefni og stærðir fyrir tengingar að hreinlætistækjum nema annað komi fram á teikningum.

- | | | |
|------|--------------|------------------|
| VS: | Vatnssalerni | ø110 PP |
| HL: | Handlaug | ø50 PP |
| EV: | Eldhúsvaskur | ø50 PP |
| RV: | Ræstivaskur | ø50 PP |
| ÞV: | Þvottavél | ø50 PP |
| ST: | Sturta | ø50 PP |
| UPV: | Uppþvottavél | Tengist inn á EV |

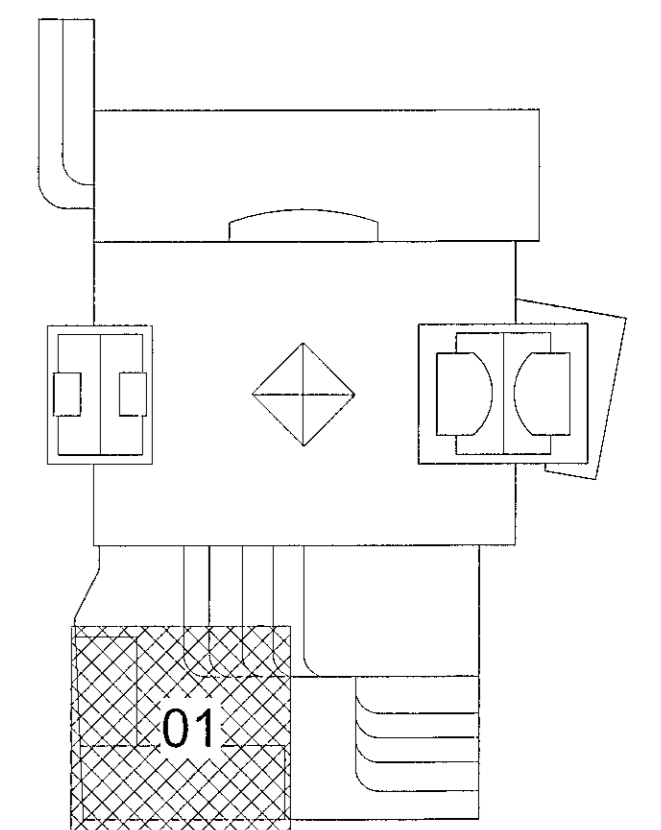

Fjórður stækkun
Fjarðargata 13-15/Strandgata 30
220 Hafnarfjórður
Lagnir og loftræsing
Frárennsli
Grunnmynd 1.hæð

HÖNNUNARSTJÓRI
ASK
19. júní 2023

TEKNIKNUMER	BLAÐSTÖÐ	HANNAÐ	AG
21-116	A1	TEKNAÐ	AG
L_F_01_02		YFIRFARAÐ	BK
DAGS.	MELKVARÐI	ÚTGÁFA	
30.05.2023	1 : 50		A

Dagteikning aðskráðar
Hönnuður: Almar Gunnarsson kt. 170388-3489 AC
Hönnunarsjón: AK

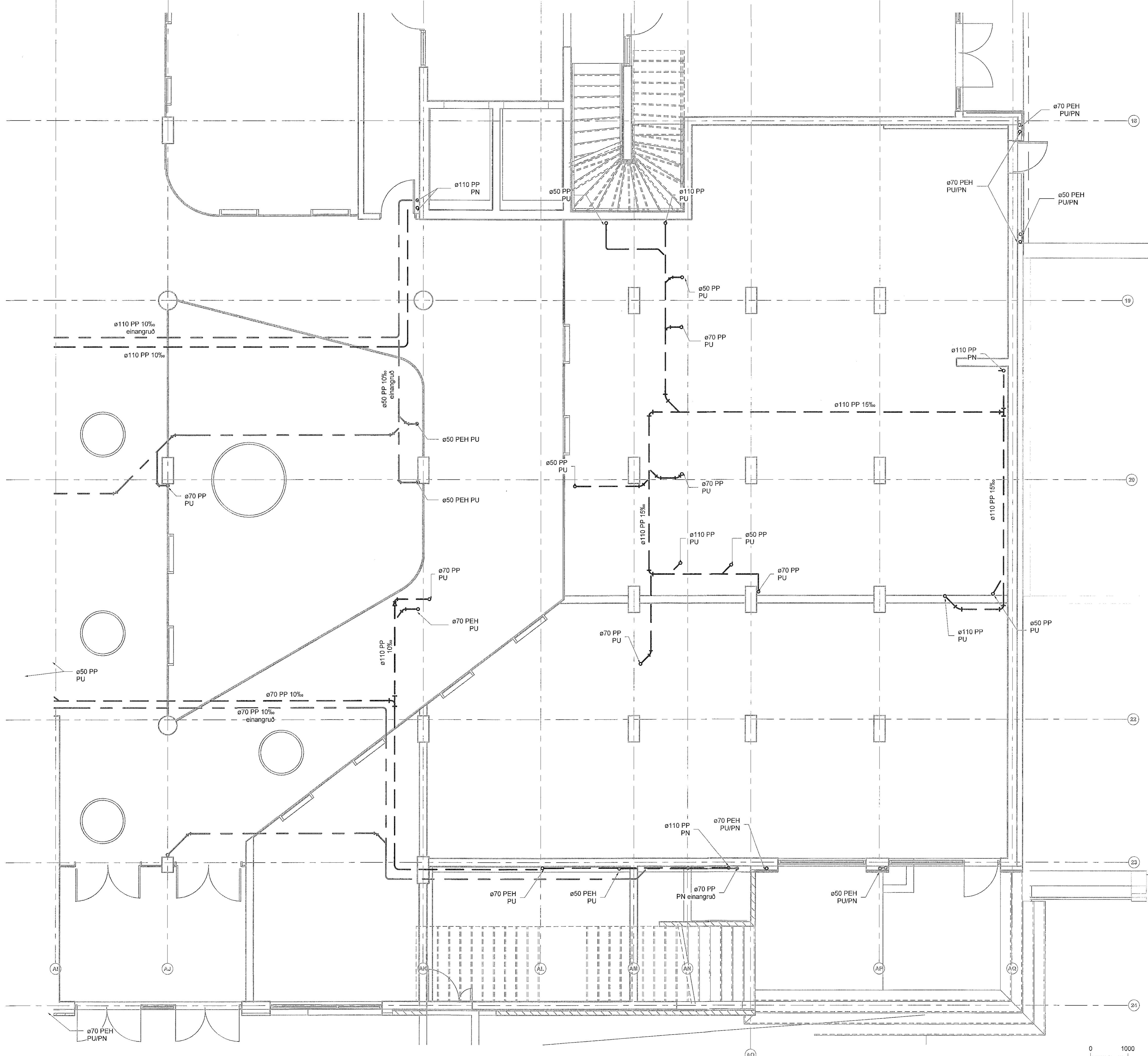
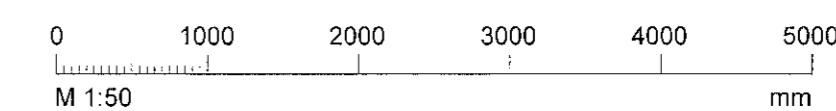

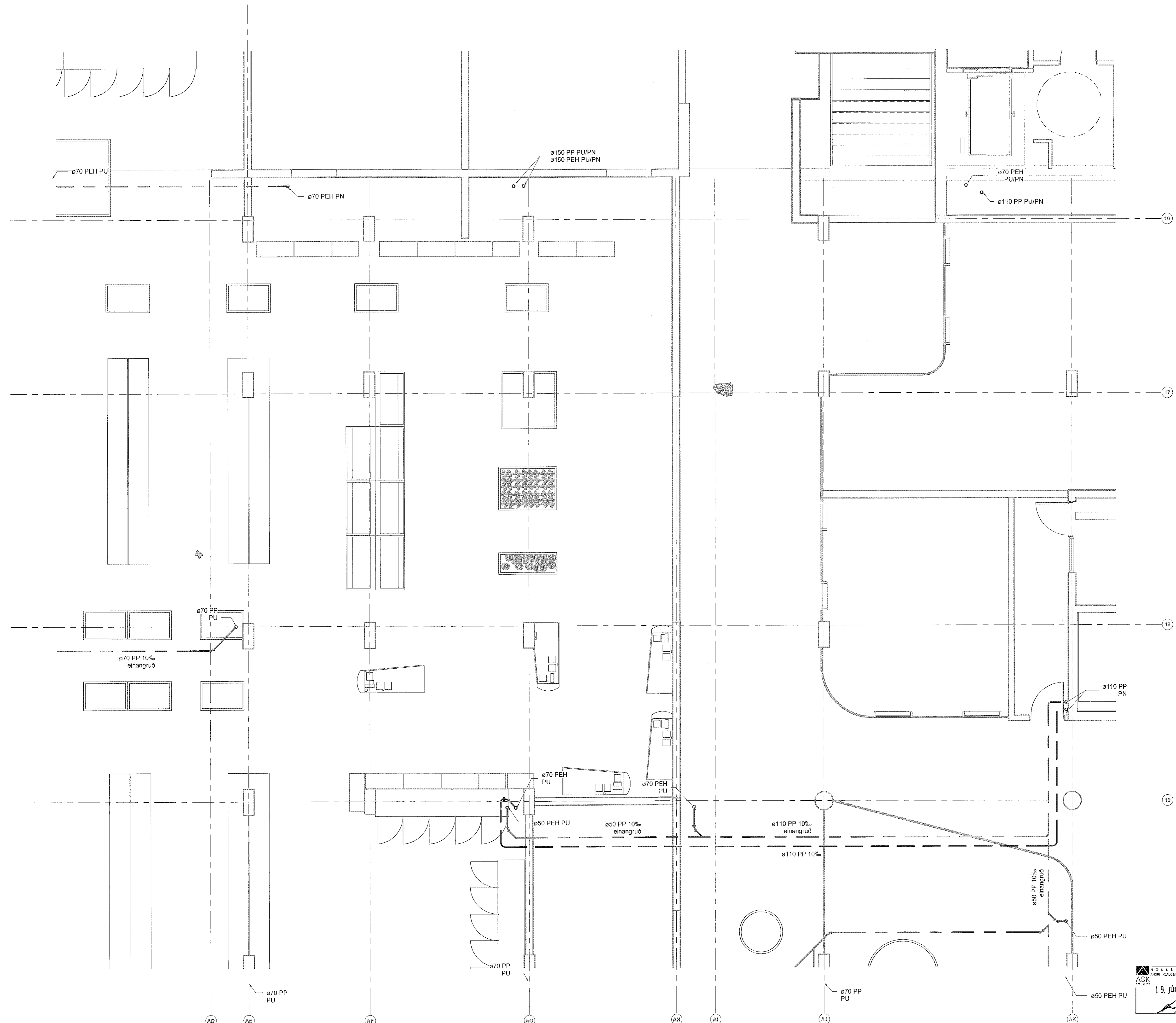

Frárennslí skýringar

- Frárennslí skölp
- Frárennslí regnvatn
- - - Frárennslí dren

Ómerktur hringur táknar að lögn færist upp eða niður innan hæðar.
Hringur merktur PU, PN eða PU/PN táknar að lögn færist upp eða niður á milli hæða.

T.K - Ásettaður topp kóti
B.K - Botnikóti

- GN1: Gólfniðurfali hlöðarvisandi, DN100, 200x200 steypujárnrist, með sandfangi. Rist og karmur skulu gerð fyrir álagsflokk B125
- GN2: Gólfniðurfali hlöðarvisandi, DN100 með lyktarlöku og ryðfri rist 150x150 mm.
- GN3: Gólfniðurfali hlöðarvisandi, DN50 með lyktarlöku og ryðfri rist 100x100 mm.
- GN4: Gólfniðurfali niðurvísandi, DN50 með lyktarlöku og ryðfri rist 100x100 mm.
- GN5: Gólfniðurfali niðurvísandi (GN3), DN50 úr plasti með lyktarlöku og rist 800x80 mm úr ryðfri stáli.
- PN1: Hlöðarvisandi pakniðurfali með áföstum krafa úr þakpappa með gataðri upphækkun úr ryðfri stáli innan við þakkant, DN70 tengistútur.
- PN2: Svalaníðurfali úr plasti, DN50 hlöðarvisandi tengistútur, ryðfri rist 100x100
- PN3: pakniðurfali niðurvísandi DN70, niðurfallið skal dreina við þakdúk og vera með gataða framlengingu að yfirborðsniðurfalli.
- PN4: Svalaníðurfali úr plasti niðurvísandi DN50, niðurfallið skal dreina við þakdúk og vera með gataða framlengingu að yfirborðsniðurfalli, ryðfri rist 100x100.

Lagnir skulu lagðar í 20% halla eins þétt við loft og hægt er nema annað sé tekið fram á teikningum

Lagnaefni og stærðir fyrir tengingar að hreinlætistækjum nema annað komi fram á teikningum:

- VS: Vatnssalerni ø110 PP
- HL: Handlaug ø50 PP
- EV: Eldhúsvaskur ø50 PP
- RV: Ræstivaskur ø50 PP
- UV: Þvottavél ø50 PP
- ST: Stúrta ø50 PP
- UPV: Uppþvottavél Tengist inn á EV

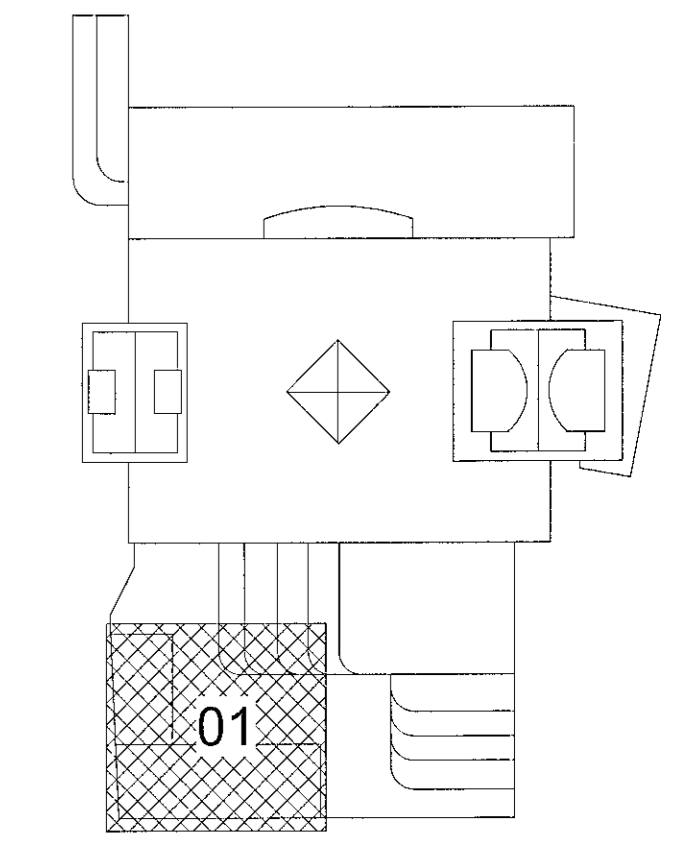

Fjórður stækkun
Fjórðargata 13-15/Strandgata 30
220 Hafnarfjórður
Lagnir og loftræsing
Frárennslí
Grunnmynd 1.hæð

TEIKNUNUMÉR	BLAÐSTÆRÐ	HANNAÐ	AG
21-116	A1	TEIKNAD	AG
L_F_01_03		VERFAÐ	BK
DAGS.	MÆLIKVARÐ	ÚTGÁFA	
30.05.2023	1 : 50	A	

19. júní 2023
ASK

Útg.	Dags.	Skýring	Br. af:	Yfirf.
A	30.05.2023		AG	BK

Frærennslí skýringar

— Frærennslí skólpi
— Frærennslí regnvatn
- - - Frærennslí dren

Ómerktur hringur táknar að lögn færist upp eða niður innan hæðar.
Hringur merktur PU, PN eða PU/PN táknar að lögn færist upp eða niður á milli hæða.

T.K - Áætlaður topp kóti
B.K - Botnkóti

- GN1: Gólfniðurfali hiðarvisandi, DN100, 200x200 steypujárnsrist, með sandfangi. Rist og karmur skulu gerð fyrir álagsflokk B125
- GN2: Gólfniðurfali hiðarvisandi, DN100 með lyktarlöku og ryðfri rist 150x150 mm.
- GN3: Gólfniðurfali hiðarvisandi, DN50 með lyktarlöku og ryðfri rist 100x100 mm.
- GN4: Gólfniðurfali niðarvisandi, DN50 með lyktarlöku og ryðfri rist 100x100 mm.
- GN5: Gólfniðurfali niðarvisandi (GN3), DN50 úr plasti með lyktarlöku og rist 800x80 mm úr ryðfri stáli.
- DN1: Hiðarvisandi þakniðurfali með aföstum krafa úr þakpappa með gataðri upphækkun úr ryðfri stáli innan við þakant, DN70 tengistútur.
- DN2: Svalaníðurfali úr plasti, DN50 hiðarvisandi tengistútur, ryðfri rist 100x100
- DN3: Þakniðurfali niðarvisandi DN70, niðurfalið skal drepa við þakdúk og vera með gataða framlengingu að yfirborðsniðurfalli.
- DN4: Svalaníðurfali úr plasti niðarvisandi DN50, niðurfalið skal drepa við þakdúk og vera með gataða framlengingu að yfirborðsniðurfalli, ryðfri rist 100x100.

Lagnir skulu lagðar í 2% halla eins þétt við loft og hægt er nema annað sé tekið fram á teikningum

Lagnaefni og stærðir fyrir tengingar að hreinlætistækjum nema annað komi fram á teikningum:

VS:	Vatnsalarni	ø110 PP
HL:	Handlaug	ø50 PP
EV:	Eldhúsvaskur	ø50 PP
RV:	Ræstivaskur	ø50 PP
ÞV:	Þvottavél	ø50 PP
ST:	Sturta	ø50 PP
UPV:	Uppþvottavél	Tengist inn á EV

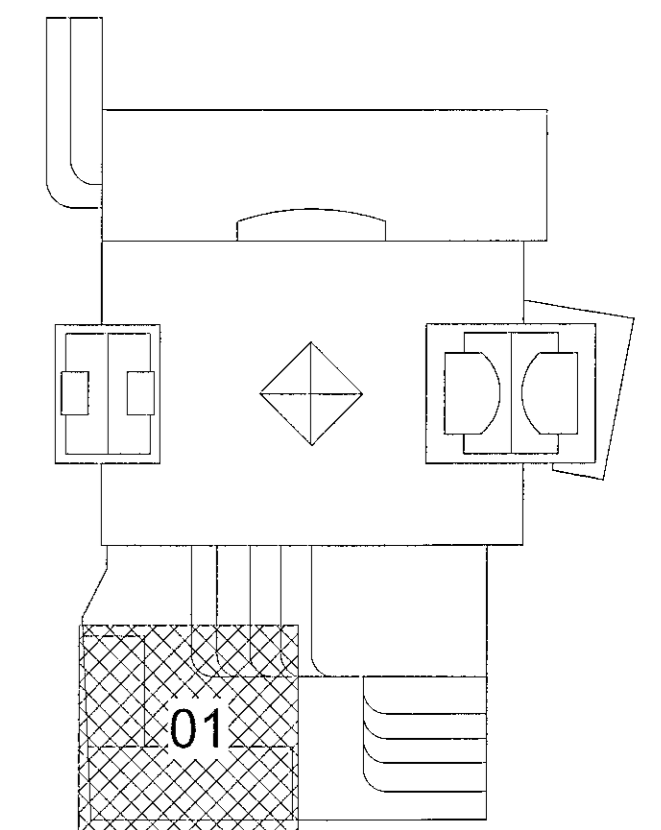

Fjórður stækkun
Fjarðargata 13-15/Strandgata 30
220 Hafnarfjörður

Lagnir og loftræsing
Frærennslí
Grunnmynd 1.hæð

TEKNIKNÖMUR	BLAÐSTÆRÐ	HANNAÐ	AG
21-116	A1	TEKNAÐ	AG
L_F_01_04		YRFARÐ	BK

DAGS	MELKVAREI	ÚTGÁFA
30.05.2023	1:50	A

Dagsetning aðaluppráttar:

Höfundur: Almar Gunnarsson kt. 170385-3489 AC

Hönnunarsjótt: AK

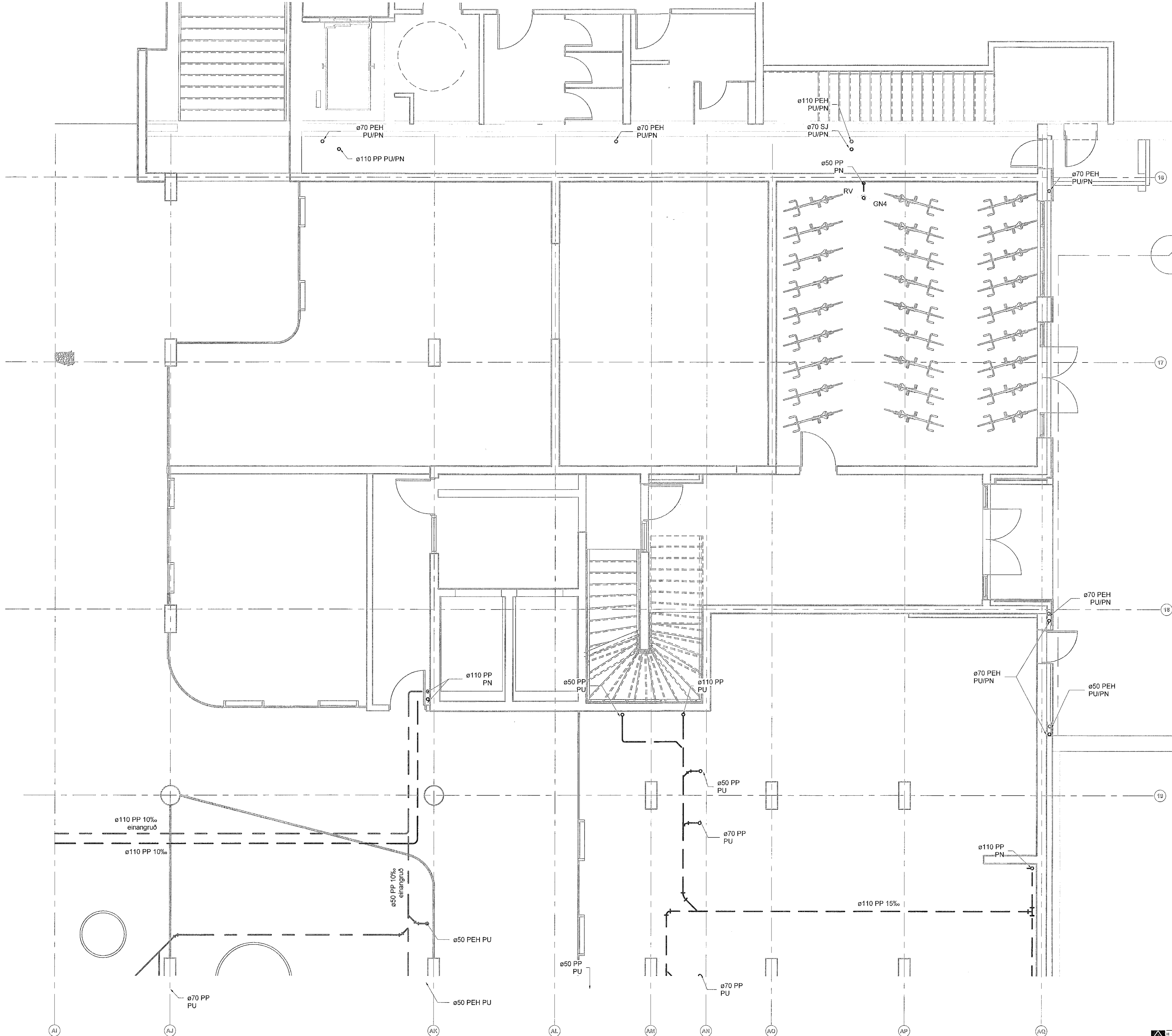
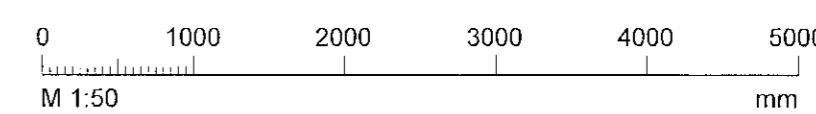
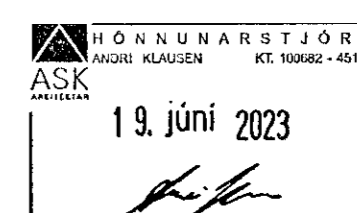

Útg.	Dags.	Skýring	Br. af:	Yfir:
A	30.05.2023		AG	BK

- Frárennslí skýringar**
- Frárennslí skól
 - - - Frárennslí regnvatn
 - - - Frárennslí dren

Ómerktur hringur táknar að lögn færist upp eða niður innan hæðar.
Hringur merktur PU, PN eða PU/PN táknar að lögn færist upp eða niður á milli hæða.

T.K - Áætlaður topp kóti
B.K - Botnkóti

- GN1: Gólfniðurfalið hiðarvisandi, DN100, 200x200 steypujárnsrít, með sandfangi. Rist og karmur skulu gerð fyrir álagsflokk B125
- GN2: Gólfniðurfalið hiðarvisandi, DN100 með lyktarlöku og ryðfri rist 150x150 mm.
- GN3: Gólfniðurfalið niðurvisandi, DN50 með lyktarlöku og ryðfri rist 100x100 mm.
- GN4: Gólfniðurfalið niðurvisandi, DN50 með lyktarlöku og ryðfri rist 100x100 mm.
- GN5: Gólfniðurfalið niðurvisandi (GN3), DN50 úr plasti með lyktarlöku og rist 800x80 mm úr ryðfri stáli.
- DN1: Hiðarvisandi þakniðurfalið með áföstum kraga úr þakpappa með gataþri upphækkun úr ryðfri stáli innan við þakkant, DN70 tengistötur.
- DN2: Svalaniðurfalið úr plasti, DN50 hiðarvisandi tengistötur, ryðfri rist 100x100
- DN3: Þakniðurfalið niðurvisandi DN70, niðurfalið skal dreina við þakdúk og vera með gataða framlengingu að yfirborðsniðurfalli.
- DN4: Svalaniðurfalið úr plasti niðurvisandi DN50, niðurfalið skal dreina við þakdúk og vera með gataða framlengingu að yfirborðsniðurfalli, ryðfri rist 100x100.

Lagnir skulu lagðar í 20% halla eins þétt við loft og hægt er nema annað sé tekið fram á teikningum

Lagnæfni og stærðir fyrir tengingar að hreinlætisakjum nema annað komi fram á teikningum:

- VS: Vatnssalerni ø110 PP
- HL: Handlaug ø50 PP
- EV: Elkhúsvaskur ø50 PP
- RV: Ræstivaskur ø50 PP
- ÞV: Þvottavél ø50 PP
- ST: Sturta ø50 PP
- UPV: Uppþvottavél Tengist inn á EV

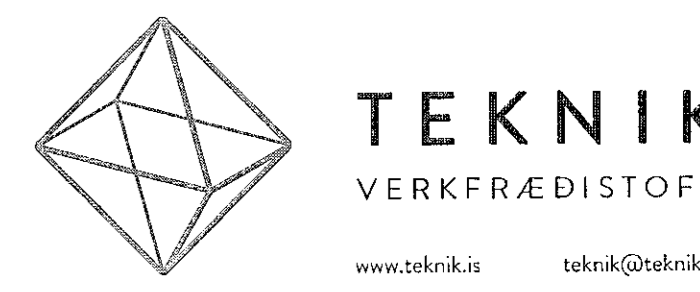
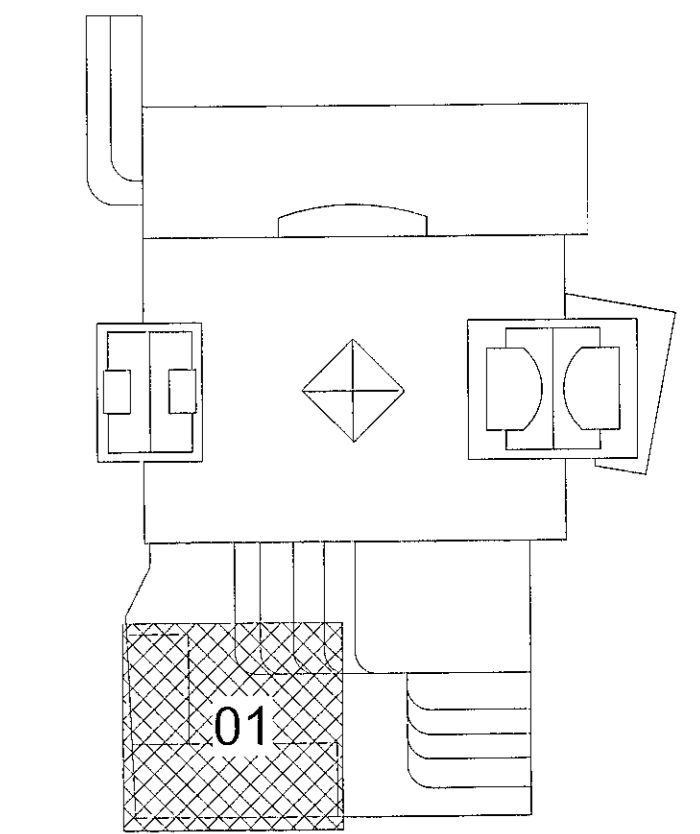

Fjörður stækkun
Fjarðargata 13-15/Strandgata 30
220 Hafnarfjörður

Lagnir og loftræsing
Frárennslí
Grunnmynd 2.hæð

TEKNIÐMÉR	BLAÐSTJÓRN	HINNAR:	AG
21-116	A1	TEKNAÐ:	AG
L_F_02_01		YRFRÁRD:	BK
DAGS:	MÆLIKVARÐI	ÚTÓFA	
30.05.2023	1:50	A	

HÖNNUNARSTJÓRN
ASK
ANDRÉ KLÁUSSEN
TEL: 100062 - 0151
19. júní 2023

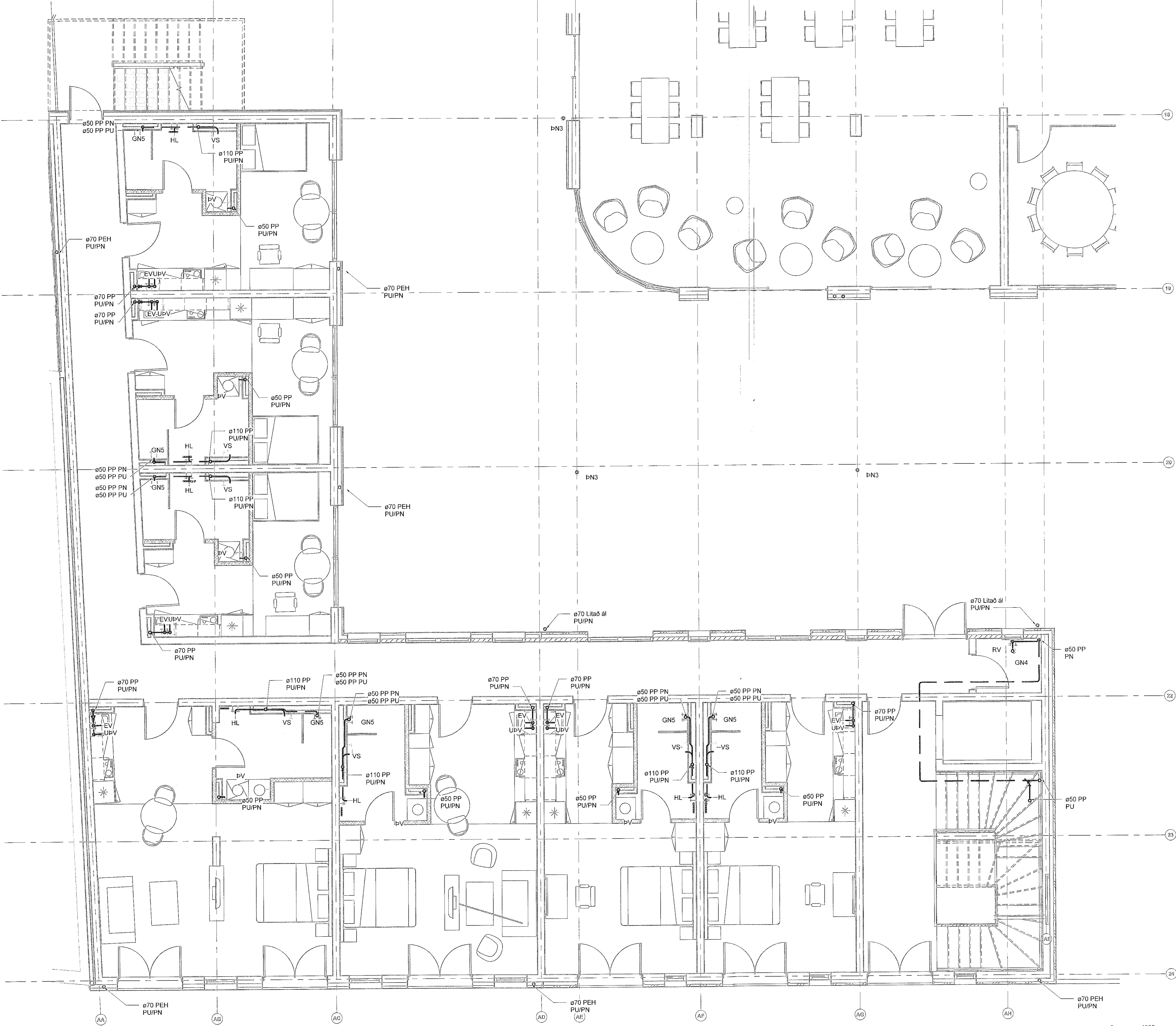
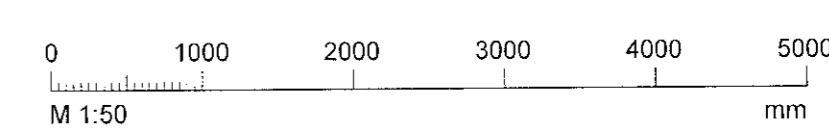

Dagþinging skuldbærastjórn
Höfundur: Almar Gunnarsson Kt. 170388-3489 AC
Hönnunarsjórn: ASK

Útg.	Dags.	Skýring	Br. af:	Yfirf.
A	30.05.2023		AG	BK

Frærensli skýringar

- Frærensli skölp
- Frærensli regnvatn
- - - Frærensli dren

Ómerktur hringur táknar að lofn færist upp eða niður innan hæðar.
Hringur merktur PU, PN eða PU/PN táknar að lofn færist upp eða niður á milli hæða.

T.K - Áætlaður topp kóti
B.K - Botnkóti

- GN1: Gólfniðurfali hlíðarvisandi, DN100, 200x200 steypujárnrist, með sandfangi. Rist og karmur skulu gerð fyrir álagsflokk B125
- GN2: Gólfniðurfali hlíðarvisandi, DN100 með lyktarlöku og ryðfri rist 150x150 mm.
- GN3: Gólfniðurfali hlíðarvisandi, DN50 með lyktarlöku og ryðfri rist 100x100 mm.
- GN4: Gólfniðurfali niðurvisandi, DN50 með lyktarlöku og ryðfri rist 100x100 mm.
- GN5: Gólfniðurfali niðurvisandi (GN3), DN50 úr plasti með lyktarlöku og rist 800x80 mm úr ryðfri stáli.
- DN1: Hlíðarvisandi þakniðurfali með áföstum kraga úr þakpappa með gataþöri upphekkum úr ryðfri stáli innan við þakkant, DN70 tengistútur.
- DN2: Svalaniðurfali úr plasti, DN50 hlíðarvisandi tengistútur, ryðfri rist 100x100
- DN3: Þakniðurfali niðurvisandi DN70, niðurfallið skal dreina við þakdúk og vera með gataða framfengingu að yfirborðsniðurfalli.
- DN4: Svalaniðurfali úr plasti niðurvisandi DN50, niðurfallið skal dreina við þakdúk og vera með gataða framfengingu að yfirborðsniðurfalli, ryðfri rist 100x100.

Lagnir skulu lagðar í 20% halla eins þétt loft og hægt er nema annað sé tekið fram á teikningum

Lagnaefni og stærðir fyrir tengingar að hreinlæstækjum nema annað komi fram á teikningum:

VS:	Vatnssalerni	ø110 PP
HL:	Handlaug	ø50 PP
EV:	Eldhúsvaskur	ø50 PP
RV:	Ræstivaskur	ø50 PP
PV:	Þvottavél	ø50 PP
ST:	Sturta	ø50 PP
UPV:	Uppþvottavél	Tengist inn á EV

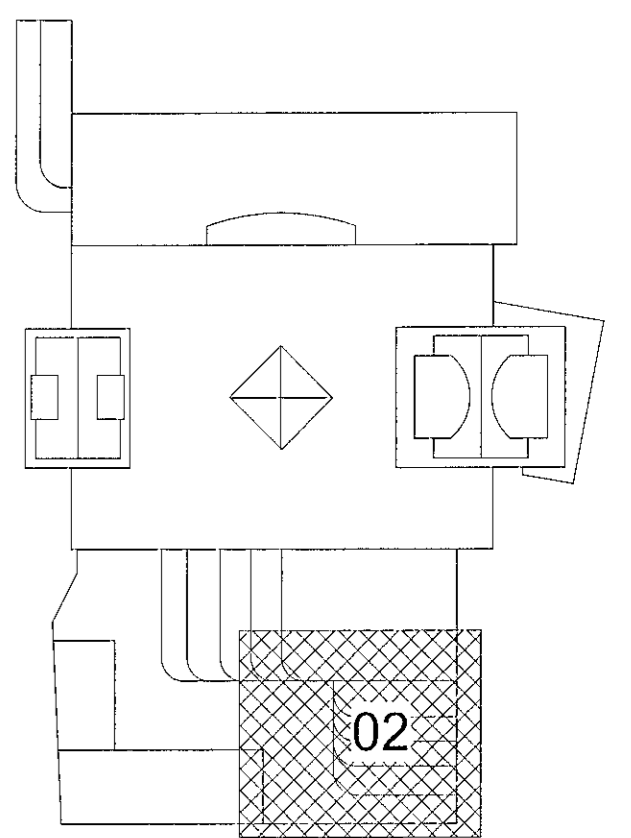

Fjórður stækkun
Fjarðargata 13-15/Strandgata 30
220 Hafnarfjörður

Lagnir og loftræsing
Frærensli
Grunnmynd 2.hæð

TEKNIÐUMÉR	BLAÐSTÆRÐ	HANNAÐ:	AG
21-116	A1	TEKNAÐ:	AG
L_F_02_02		VERFARAÐ:	BK

DAGS	MELKWARER	ÚTGÁFA
30.05.2023	1:50	A

Dagsetning: 19. júní 2023
Höfundur: Almar Gunnarsson Kt. 170389-3489
Hönnunartekniðinn í Hafnarfjörð

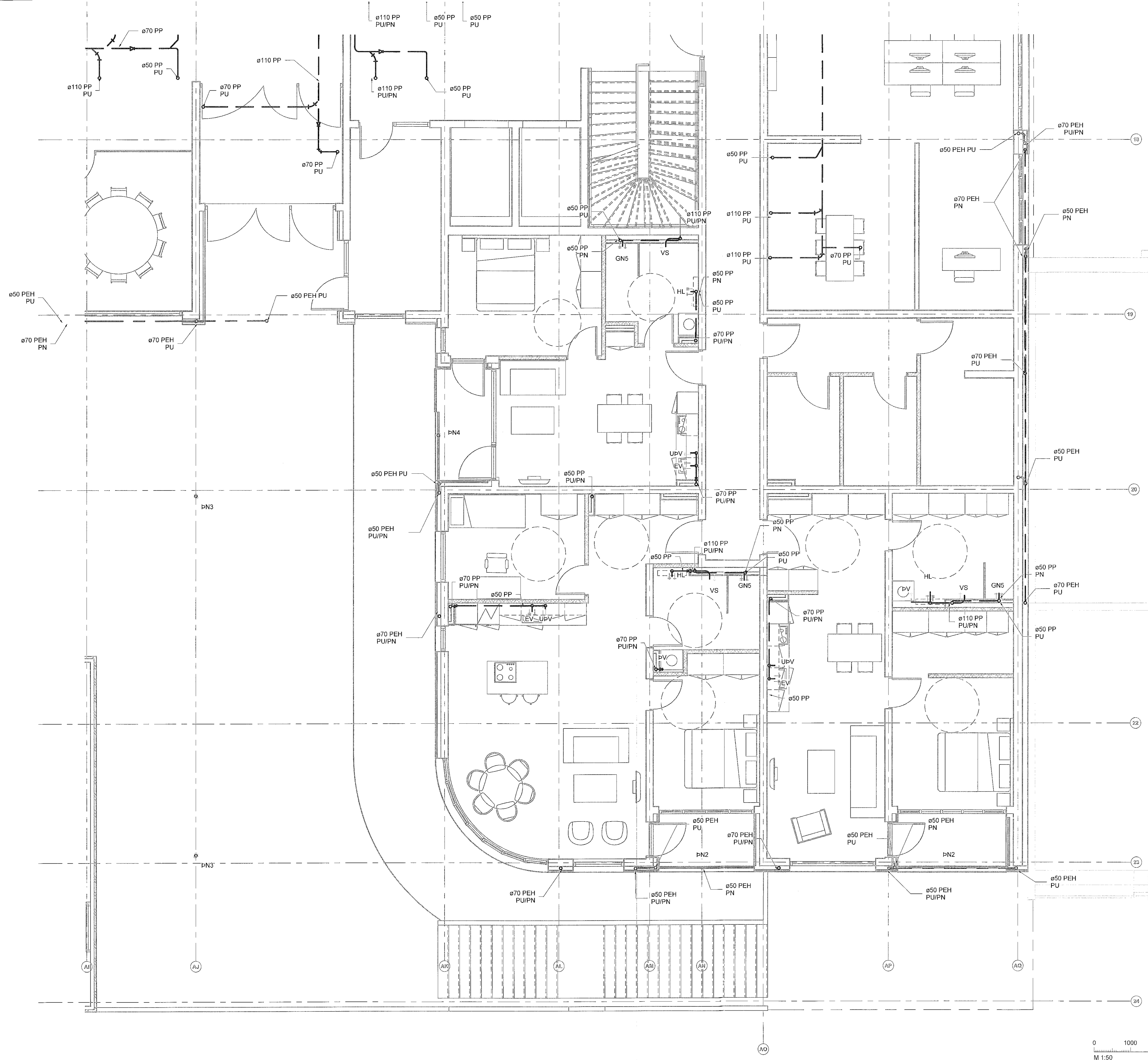
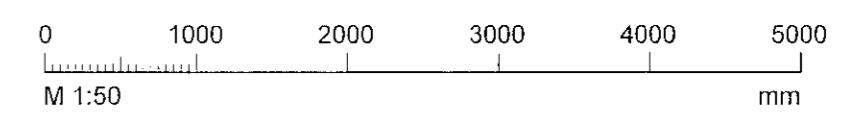
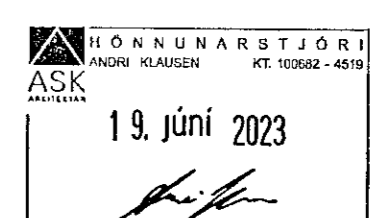

Útg.	Dags	Skýring	Br.af.	Yfirf.
A	30.05.2023		AG	BK

Frárennslí skýringar
 — Frárennslí skölp
 - - - Frárennslí regnvatn
 - - - - Frárennslí dren

Ómerktur hringur táknar að lögn færist upp eða niður innan hæðar.
 Hringur merktur PU, PN eða PU/PN táknar að lögn færist upp eða niður á milli hæða.

T.K - Áætlaður topp kóti
 B.K - Botnkóti

- GN1: Gólfniðurfali hlóarvisandi, DN100, 200x200 steypujárnrist, með sandfangi, Rist og karmur skulu gerð fyrir álagstíð B.125
- GN2: Gólfniðurfali hlóarvisandi, DN100 með lyktarlöku og ryðri rist 150x150 mm.
- GN3: Gólfniðurfali hlóarvisandi, DN50 með lyktarlöku og ryðri rist 100x100 mm.
- GN4: Gólfniðurfali niðurvísandi, DN50 með lyktarlöku og ryðri rist 100x100 mm.
- GN5: Gólfniðurfali niðurvísandi (GN3), DN50 úr plasti með lyktarlöku og rist 800x80 mm úr ryðri stáli.
- DN1: Hlóarvisandi þakniðurfali með áfostum kraga úr þakpappa með gataðri upphækkun úr ryðri stáli innan við þakant, DN70 tengistútur.
- DN2: Svalaniðurfali úr plasti, DN50 hlóarvisandi tengistútur, ryðri rist 100x100
- DN3: Þakniðurfali niðurvísandi DN70, niðurfalli skal dreina við þakdúk og vera með gataða framlengingu að yfirborðsniðurfalli.
- DN4: Svalaniðurfali úr plasti niðurvísandi DN50, niðurfalli skal dreina við þakdúk og vera með gataða framlengingu að yfirborðsniðurfalli, ryðri rist 100x100.

Lagnir skulu lagðar í 20% halla eins þétt við loft og hægt er nema annað sé tekið fram á teikningum

Lagnaefni og stærðir fyrir tengingar að hreinlætistækjum nema annað komi fram á teikningum:

VS:	Vatnsalarni	ø110 PP
HL:	Handlaug	ø50 PP
EV:	Eldhúsvaskur	ø50 PP
RV:	Ræstivaskur	ø50 PP
bV:	bvottavél	ø50 PP
ST:	Sturta	ø50 PP
UpV:	Uppvottavél	Tengist inn á EV

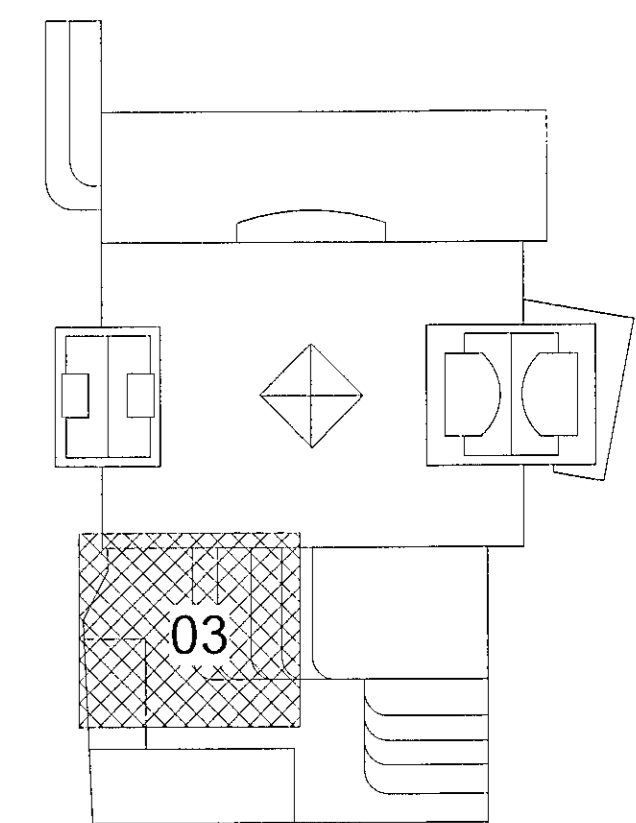

Fjórður stækkun
Fjarðargata 13-15/Strandgata 30
220 Hafnarfjórður

Lagnir og loftræsing
Frárennslí
Grunnmynd 2.hæð

TEKNIÐMÉR	BLAÐSTJÓRI	HANNAÐ	AG
21-116	A1	TEKNIÐAÐ	AG
L_F_02_03		YFIRFARIR	BK
DAGS	MEÐKVÁRDI	ÚTGÁFA	
30.05.2023	1 : 50		A

NONNUMARETJÓRI
ASK
19. júní 2023

Dagsetning aðaluppdráttar
Höfundur: Almar Gunnarsson kt. 170388-3489
Höfundarstjóri: AK

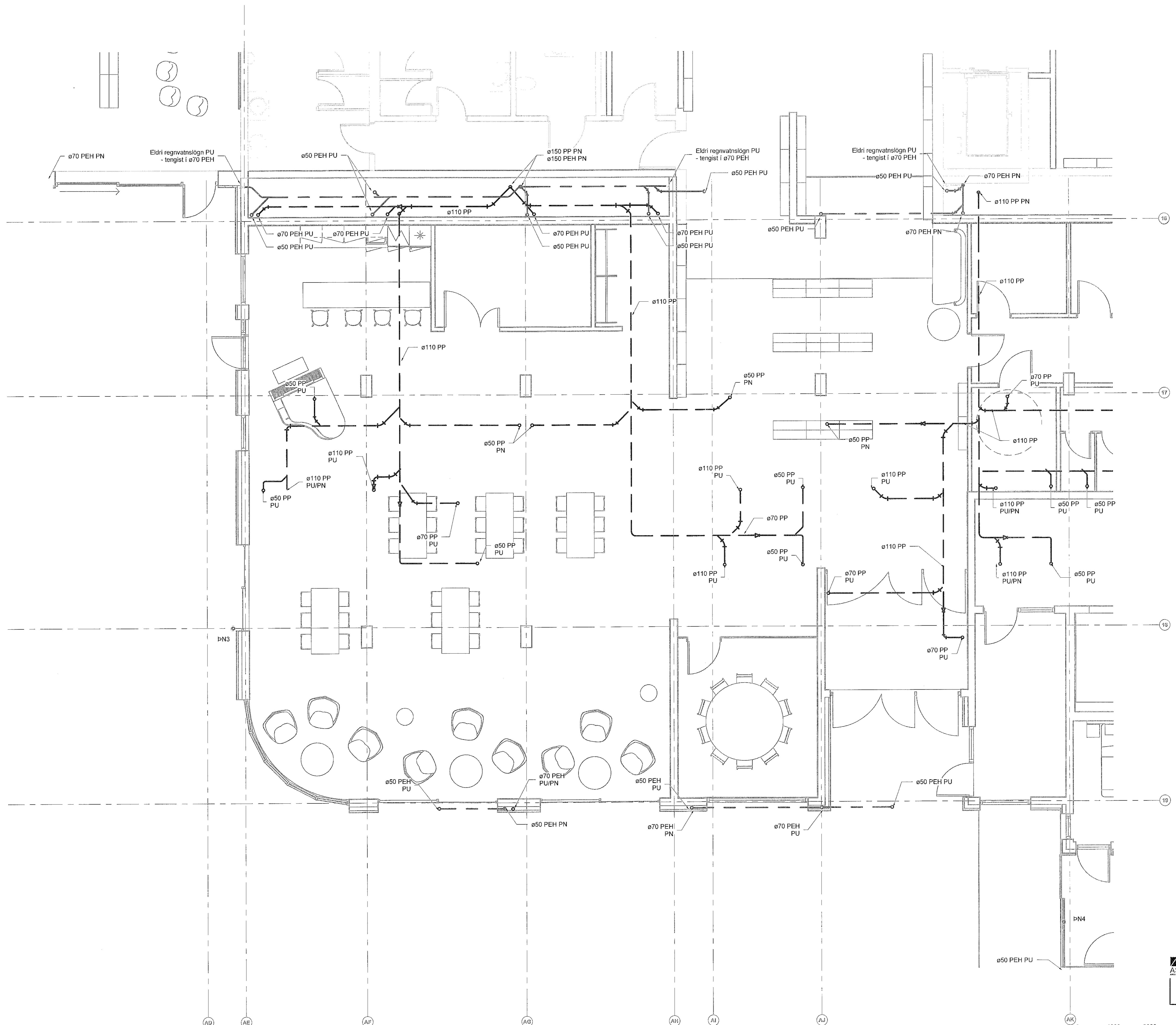
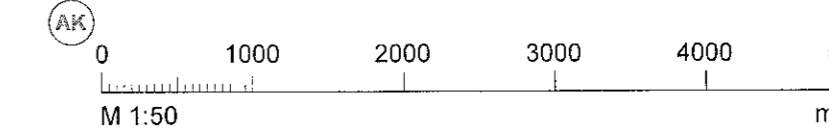

Útg.	Dags.	Skýring	Br.af.	Yfirf.
A	30.05.2023		AG	BK

- Frárennslí skýringar
- Frárennslí skólp
 - Frárennslí regnvatn
 - - - Frárennslí dren

Ómerktur hringur táknar að lagn færist upp eða niður innan hæðar.
Hringur merktur PU, PN eða PU/PN táknar að lagn færist upp eða niður á milli hæða.

T.K - Áætlaður topp kóti
B.K - Botnkóti

- GN1: Gólfniðurfali hlóarvísandi, DN100, 200x200 steypujárnrist, með sandfangi. Rist og karmur skulu gerð fyrir álagstíðk B125
GN2: Gólfniðurfali hlóarvísandi, DN100 með lyktarlöku og ryðfrí rist 150x150 mm.
GN3: Gólfniðurfali hlóarvísandi, DN50 með lyktarlöku og ryðfrí rist 100x100 mm.
GN4: Gólfniðurfali hlóarvísandi, DN50 með lyktarlöku og ryðfrí rist 100x100 mm.
GN5: Gólfniðurfali hlóarvísandi (GN3), DN50 úr plasti með lyktarlöku og rist 800x80 mm úr ryðfríu stáli.
DN1: Hlóarvísandi þakniðurfali með áfostum kraga úr þakpappa með gataðri upphakun úr ryðfríu stáli innan við þakant, DN70 tengistútur.
DN2: Svalaniðurfali úr plasti, DN50 hlóarvísandi tengistútur, ryðfrí rist 100x100
DN3: Þakniðurfali hlóarvísandi DN70, niðurfallið skal dreina við þakdúk og vera með gataða framfengingu að yfirborðsniðurfalli.
DN4: Svalaniðurfali úr plasti, niðurvísandi DN50, niðurfallið skal dreina við þakdúk og vera með gataða framfengingu að yfirborðsniðurfalli, ryðfrí rist 100x100.

Lagnir skulu lagðar í 20 % halla eins þétt við loft og hægt er nema annað sé tekið fram á teikningum

Lagnaefni og stærðir fyrir tengingar að hreinlætistækjum nema annað komi fram á teikningum:

- | | | |
|------|--------------|------------------|
| VS: | Vatnssalemi | ø110 PP |
| HL: | Handlaug | ø50 PP |
| EV: | Eldhósvaskur | ø50 PP |
| RV: | Ræstivaskur | ø50 PP |
| PV: | Þvottavél | ø50 PP |
| ST: | Stúrtá | ø50 PP |
| UPV: | Uppvottavél | Tengist inn á EV |

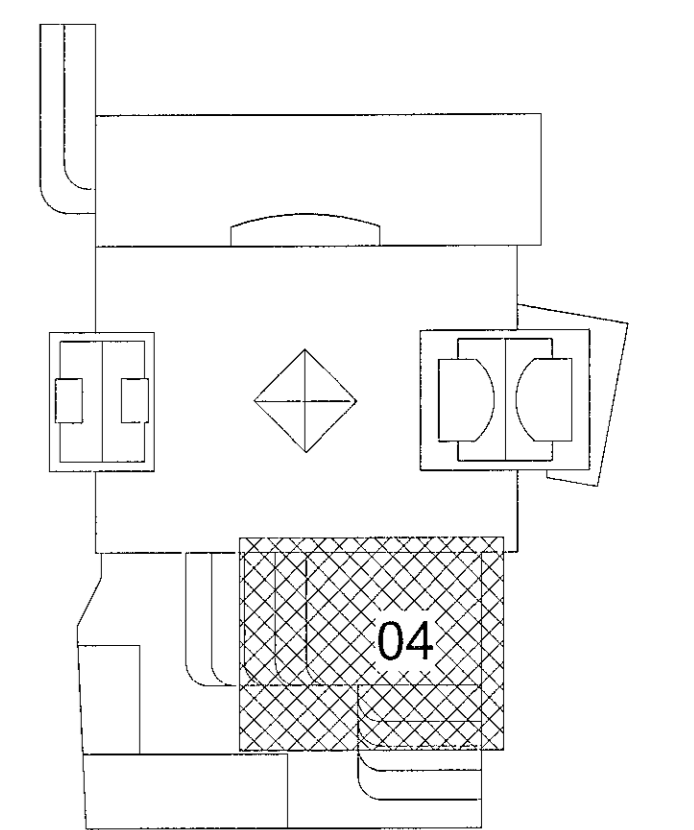

Fjórður stækkun
Fjarðargata 13-15/Strandgata 30
220 Hafnarfjórður
Lagnir og loftræsing
Frárennslí
Grunnmynd 2.hæð

TEKNIÐMÉR	BLAÐSTÆR	HANNAÐ	AG
21-116	A1	TEKNAÐ	AG
L_F_02_04		YFRIFARAÐ	BK
DAGS.	MELURVARI	ÚTGAFA	
30.05.2023	1 : 50		A

HÖNNUNARSTJÓRI
ASK
19. Júní 2023

0 1000 2000 3000 4000 5000
M 1:50 mm

Dagsetning aðalupplýsingar:

Hönnuður: Aimar Gunnarsson kt. 170388-3489 AK
Hönnunarsjófi: AK

