

Útg.	Dags.	Skýring	Br. af:	Yfirf.
A	30.05.2023		AG	BK

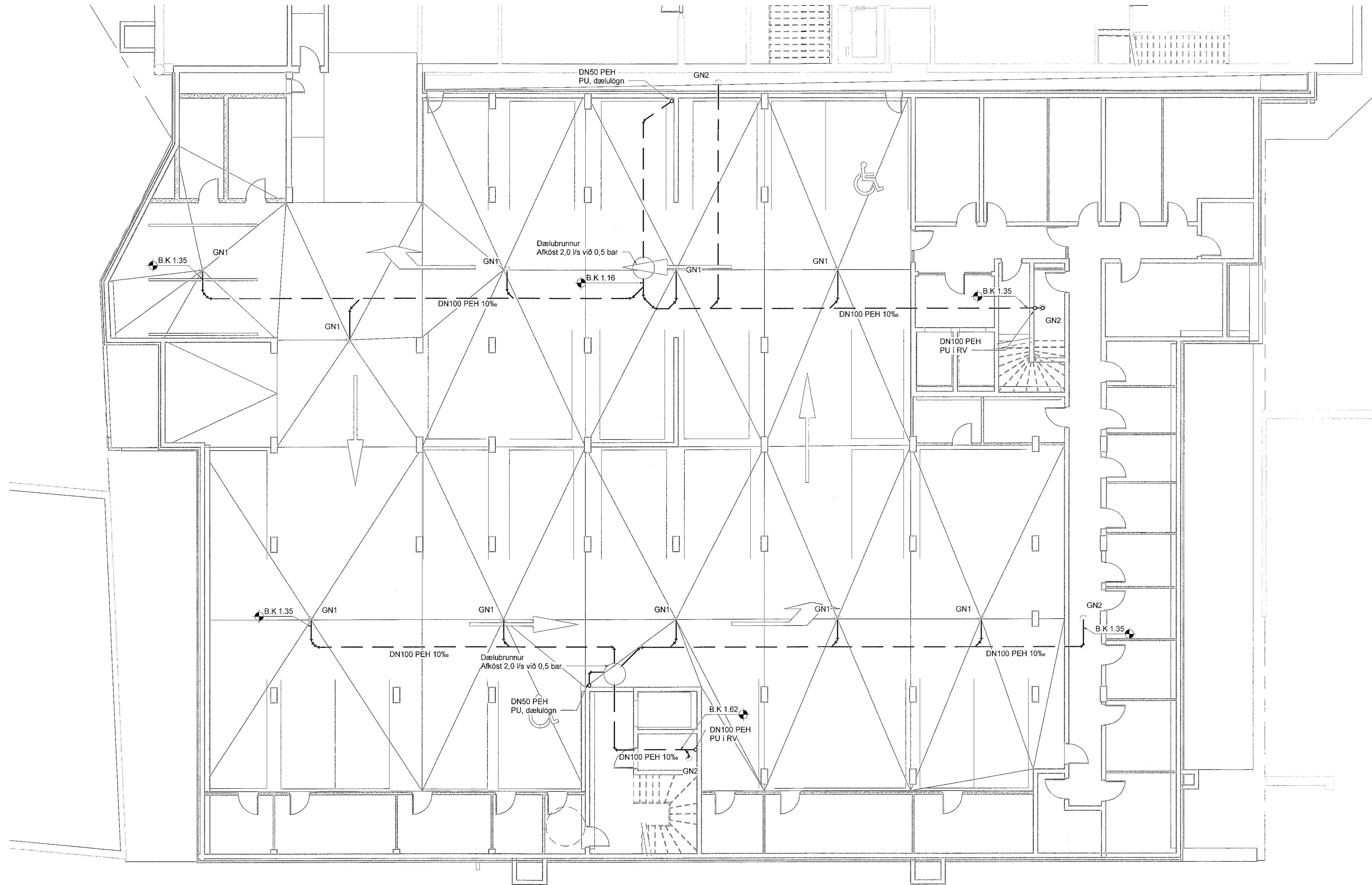

Frárennslí skýringar

— Frárennslí skólþ

Ómerktur hringur táknar að lögn færist upp eða niður innan hæðar.  
Hringur merktur PU, PN eða PU/PN táknar að lögn færist upp eða niður á milli hæða.

T.K - Áætlaður topp kóti  
B.K - Botnkóti

Lagnir skulu vera innsteyptar í botnplötu og lagðar í 10% halla nema annað sé tekið fram á teikningu.

GN1 - Gólfniðurfali, hlíðarvisandi tengistútur, DN100 200x200 mm steyptjárnsrist, með sandfangi. Rist og karmur skulu gerð fyrir álagsflokk C250

GN2 - Gólfniðurfali, hlíðarvisandi, DN100 með lyktarlöku og ryðfri rist, 150x150 mm

RV - Ræstivaskur

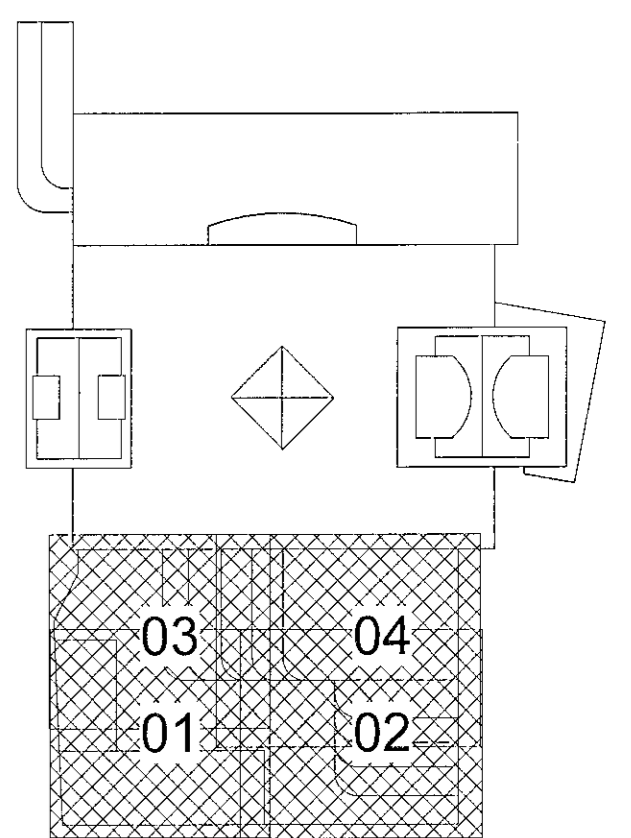

Fjórður stækkun  
Fjarðargata 13-15/Strandgata 30  
220 Hafnarfjórður

Lagnir og loftræsing  
Frárennslí  
Grunnmynd, lagnir í jörðu

TEKNIÐMÉR	BLAÐSTYRÐ	HANNAÐ	AG
21-116	A1	TEKNIÐMÉR	AG
L_F_-1_02		YFIRFARÐ	BK

DAGS	MÆLIKVARÐ	ÚTGÁFA
30.05.2023	1: 100	A

Dagsetning aðaluppritar:  
Höfundur: Almar Gunnarsson Kl. 170388-3499 AK  
Höfundarskýli: AK

