

Útg.	Dags.	Skýring	Br. af:	Yfir:
A	30.05.2023		AG	BK

Neysluvatn og hitakerfi skýringar

Neysluvatn heitt
 Neysluvatn kalt
 Neysluvatn hringrás heitt vatn
 Neysluvatn hringrás kalt vatn
 Hitakerfi framrás
 Hitakerfi bakrás

Ómerktur hringur táknar að lögn færist upp eða niður innan hæðar.
Hringur merktur PU, PN eða PU/PN táknar að lögn færist upp eða niður á milli hæða.

Pex rör í rör lagnir skulu vera innsteyptar í plötu nema annað sé tekið fram á teikningum

B.K - Botnkóti

Lagnaefni og stærðir fyrir tengingar að hreinlætistöðum nema annað komi fram á teikningum

VS:	Vatnssakermi	ø16x2,6 Alpex
HL:	Handlaug	ø16x2,6 Alpex
EV:	Eldhúsvaskur	ø16x2,6 Alpex
RV:	Ræstivaskur	ø20x2,9 Alpex
PV:	Þvottavél	ø16x2,6 Alpex
ST:	Sturta	ø20x2,9 Alpex
UPV:	Uppþvottavél	ø16x2,6 Alpex

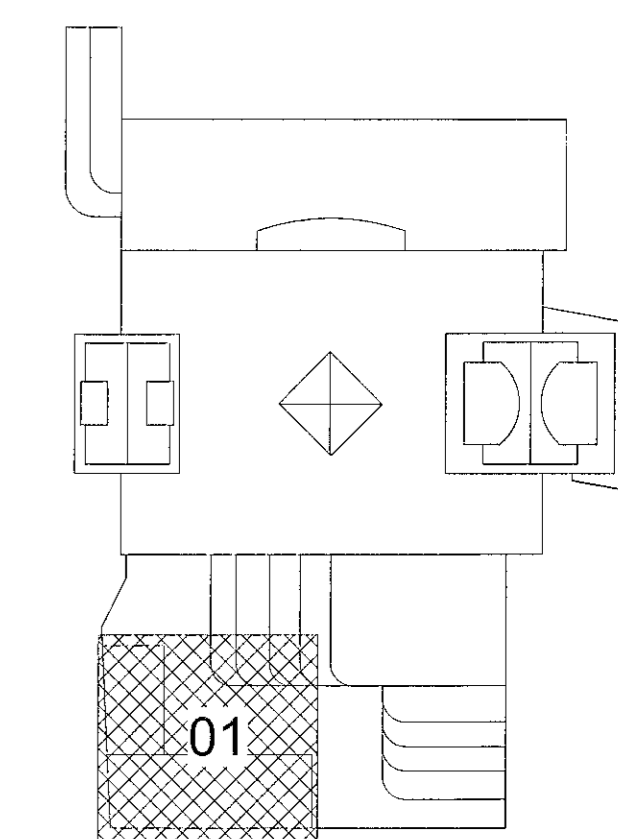

Fjórður stækkun
Fjarðargata 13-15/Strandgata 30
220 Hafnarfjörður

Lagnir og loftræsing
Neysluvatn og hitakerfi
Grunnmynd 3.hæð

TEIKNINGVÉR	BLÁSTJÓRN	HANNAÐ:	AG
21-116	A1	TEIKNAD:	AG
L_N_03_01		VERFARAD:	BK
DIAGS.	MELKIVAREI	ÚTGAFA	
30.05.2023		1 : 50	A

19. júní 2023

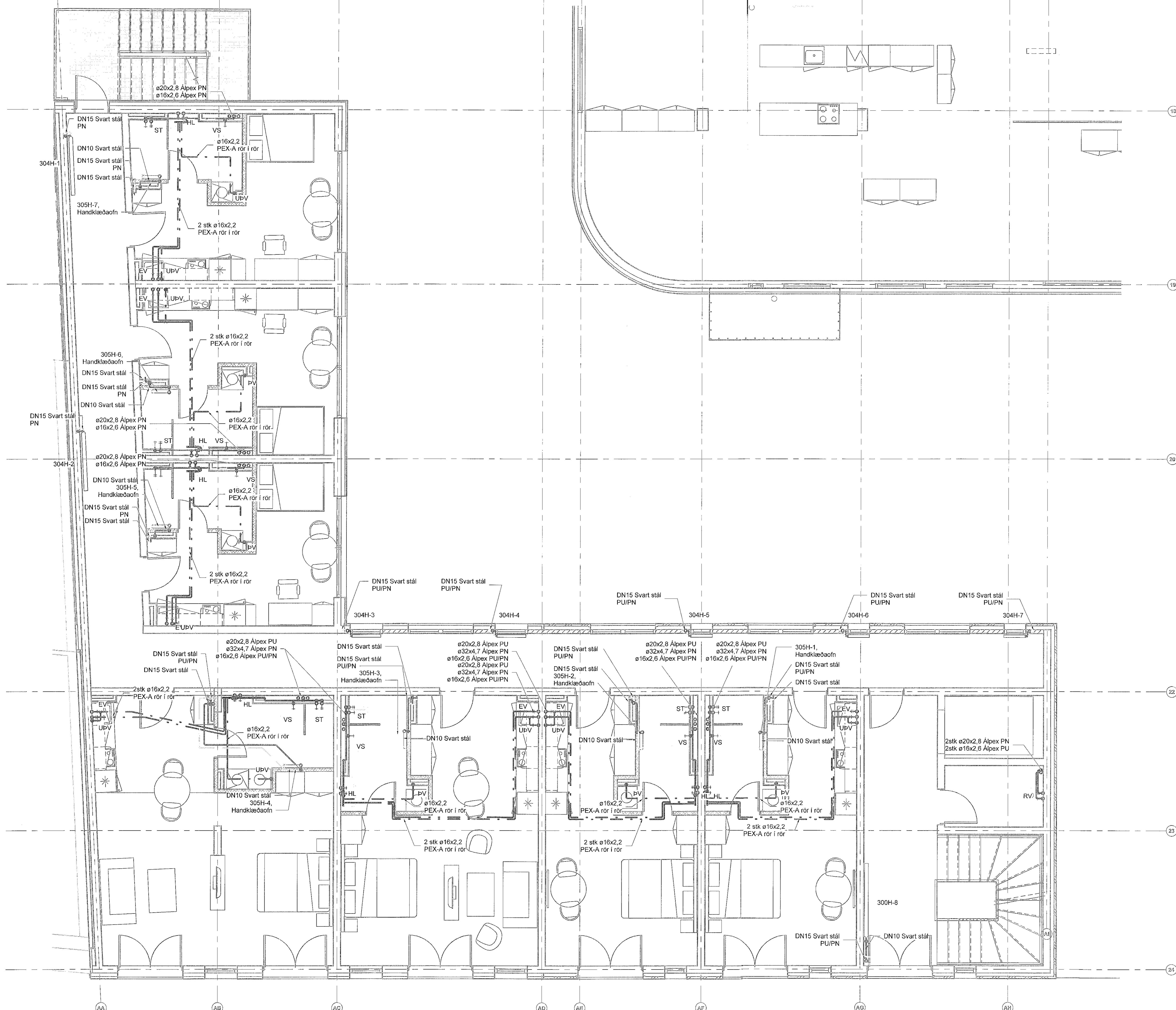

Útg.	Dags.	Skýring	Br. af:	Yfir.
A	30.05.2023		AG	BK



Neysluvatn og hitakerfi skýringar

- Neysluvatn heitt
- Neysluvatn kalt
- - - Neysluvatn hringrás heitt vatn
- - - Neysluvatn hringrás kalt vatn
- Hitakerfi framrás
- - - Hitakerfi bakrás

Ómerktur hringur táknar að lögn færist upp eða niður innan hæðar.
Hringur merktur PU, PN eða PU/PN táknar að lögn færist upp eða niður á milli hæða.

PeX rör í rör lagnir skulu vera innsteyptar í plötu nema annað sé tekið fram á teikningum

B.K - Botnkóti

Lagnaefni og stærðir fyrir tengingar að hreinlætistöskjum nema annað komi fram á teikningum

- VS: Vatnssalerni 16x2,6 Alpex
- HL: Handlaug 16x2,6 Alpex
- EV: Eldhúsvaskur 16x2,6 Alpex
- RV: Ræstivaskur 20x2,9 Alpex
- PV: Þvottavél 16x2,6 Alpex
- ST: Sturta 20x2,9 Alpex
- UPV: Uppþvottavél 16x2,6 Alpex

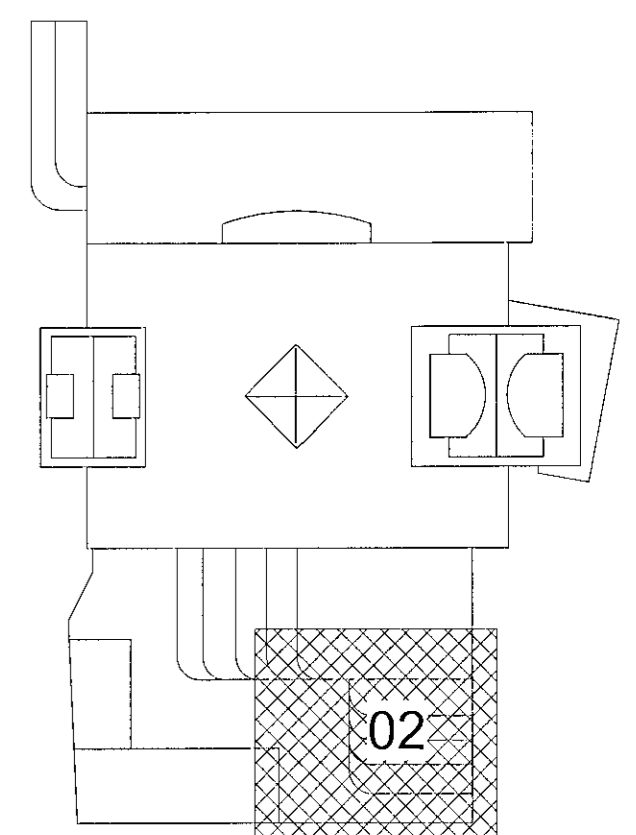

Fjörður stækkun
Fjarðargata 13-15/Strandgata 30
220 Hafnarfjörður

Lagnir og loftræsing
Neysluvatn og hitakerfi
Grunnmynd 3.hæð

TEKNIKVÉR 21-116	BLAÐSTÆRD A1	HANNAÐ AG	TEKNIÐ AG
L_N_03_02		YFIRFARIR BK	
DAGS 30.05.2023	MELKVAREI 1 : 50	ÚTGÁFA A	

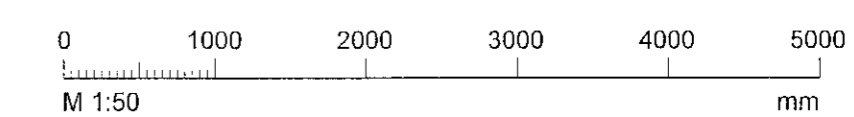
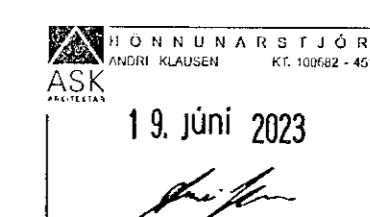

Dagteining aðskoppláttar
Hönnuður: Almar Gunnarsson kt. 170388-3489 AG
Hönnuðarskik: MK

Útg.	Dags.	Skýring	Br.af.	Yfirf.
A	30.05.2023		AG	BK

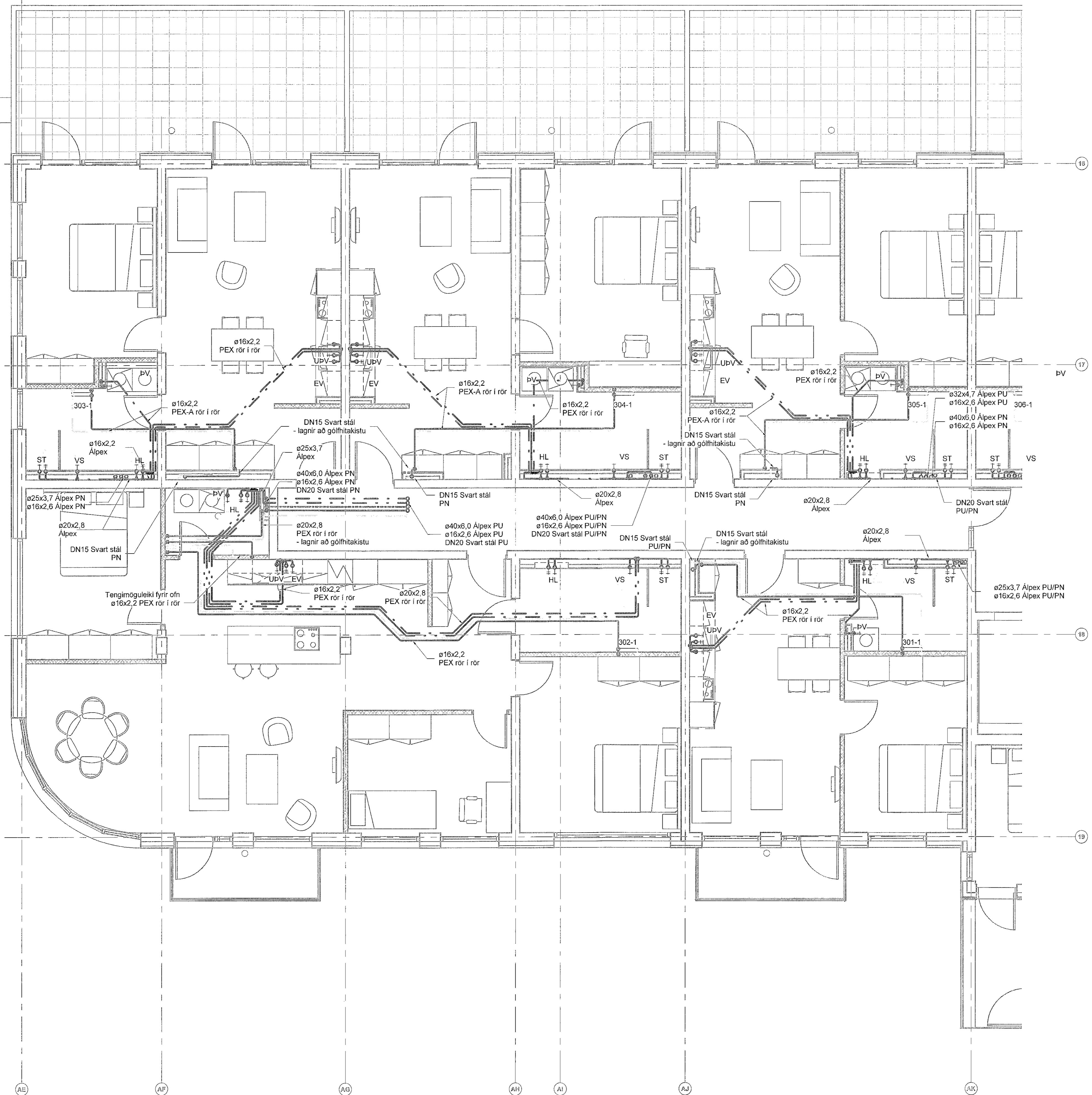

- Neysluvatn og hitakerfi skýringar**
- — — — — Neysluvatn heitt
 - — — — — Neysluvatn kalt
 - — — — — Neysluvatn hringrás heitt vatn
 - — — — — Neysluvatn hringrás kalt vatn
 - — — — — Hitakerfi framrás
 - — — — — Hitakerfi bakrás

Ómerktur hringur táknar að lagn færist upp eða niður innan hæðar.
Hringur merktur PU, PN eða PU/PN táknar að lagn færist upp eða niður á milli hæða.

PEX rör í rör lagnir skulu vera innsteyptar í plötu nema annað sé tekið fram á teikningum

B.K - Botnkóti

Lagnaefni og stærðir fyrir tengingar að hreinlætistöðum nema annað komi fram á teikningum

- | | | |
|------|--------------|---------------|
| VS: | Vatnssalerni | ø16x2,6 Alpex |
| HL: | Handlaug | ø16x2,6 Alpex |
| EV: | Eldhúsvaskur | ø16x2,6 Alpex |
| RV: | Ræstivaskur | ø20x2,9 Alpex |
| PV: | Þvottavél | ø16x2,6 Alpex |
| ST: | Sturta | ø20x2,9 Alpex |
| UPV: | Uppvottavél | ø16x2,6 Alpex |

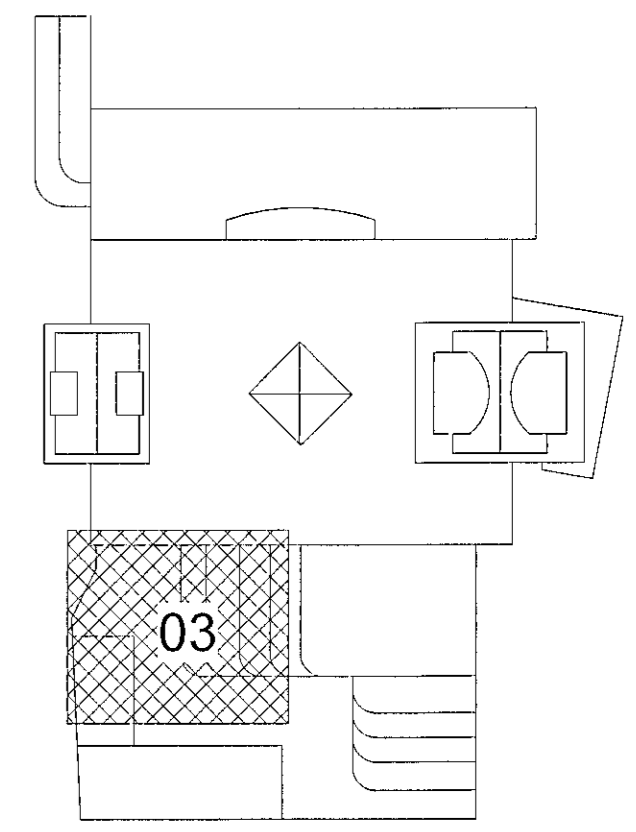

Fjórður stækkun
Fjarðargata 13-15/Strandgata 30
220 Hafnarfjórður
Lagnir og loftræsing
Neysluvatn og hitakerfi
Grunnmynd 3.hæð

TEKNIÐUMER	BLAÐSTÆRÐ	HANNAÐ	AG
21-116	A1	TEKNAÐ	AG
L_N_03_03		YFIRFARÐ	BK
DAGS.	MÆLRVARDI	ÚTGÁFA	
30.05.2023	1 : 50	A	

ASK
19. júní 2023

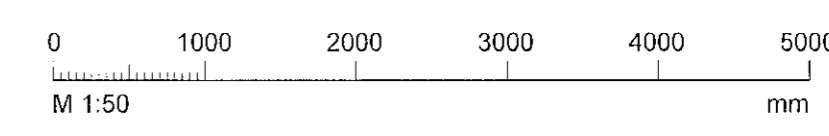

Dagsetning aðskráðar: Hönnun: Almar Gunnarsson kt. 170388-3489
Hönnunarskipti: HK

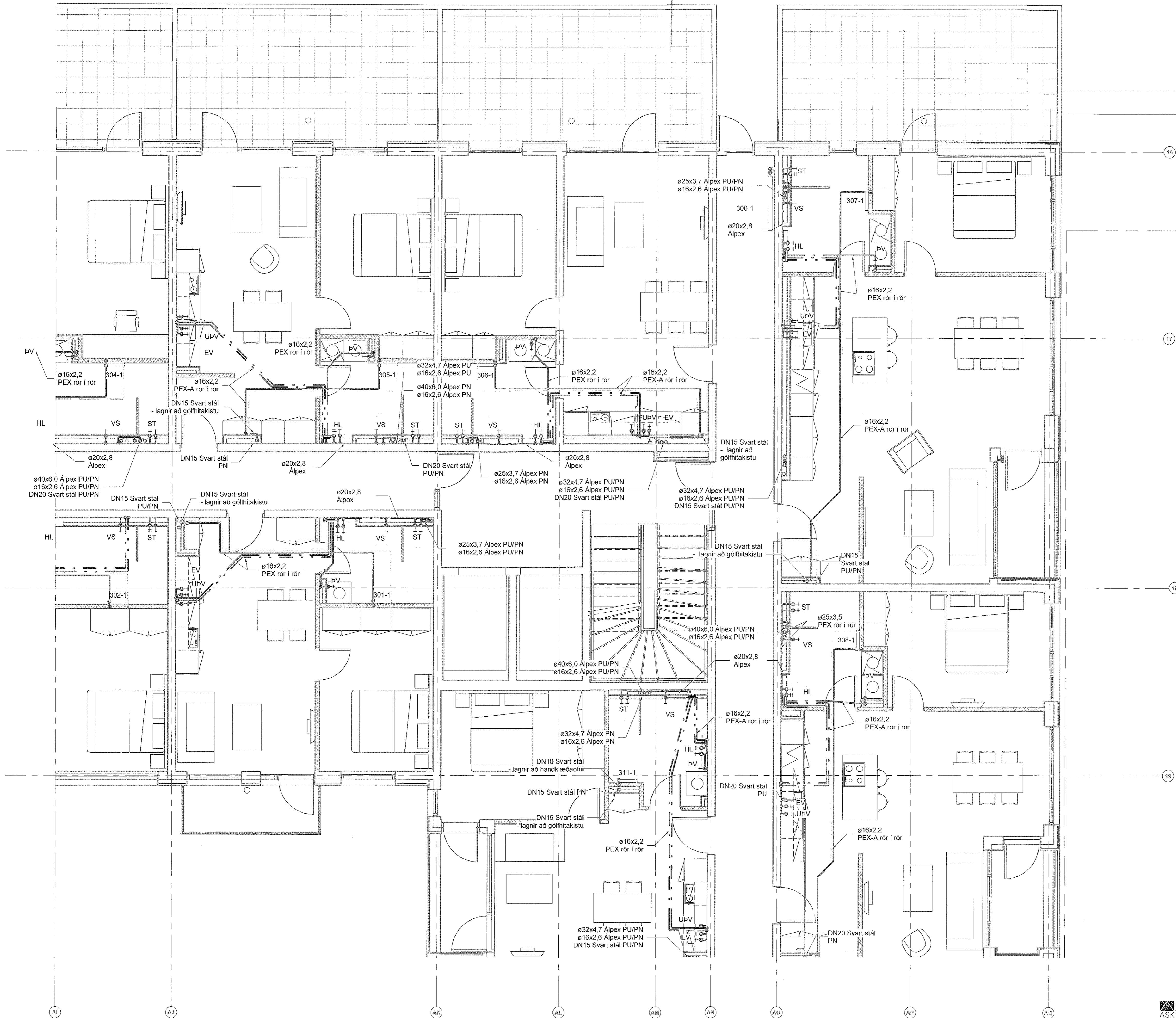

Neysluvatn og hitakerfi skýringar

- Neysluvatn heitt
- Neysluvatn kalt
- - - Neysluvatn hringrás heitt vatn
- - - Neysluvatn hringrás kalt vatn
- Hitakerfi framrás
- Hitakerfi bakrás

Ómerktur hringur táknar að lagnir færist upp eða niður innan hæðar.
Hringur merktur PU, PN eða PU/PN táknar að lagnir færist upp eða niður á milli hæða.

PEX rör í rör lagnir skulu vera innsteyptar í plötu nema annað sé tekið fram á teikningum

B.K - Botnkóti

Lagnaefni og stærðir fyrir tengingar að hreinlætistækjum nema annað komi fram á teikningum

VS:	Vatnasalerni	ø16x2,6 Alplex
HL:	Handlaug	ø16x2,6 Alplex
EV:	Eldhúsvaskur	ø16x2,6 Alplex
RV:	Ræstivaskur	ø20x2,9 Alplex
PV:	Þvottavél	ø16x2,6 Alplex
ST:	Sturta	ø20x2,9 Alplex
UPV:	Uppþvottavél	ø16x2,6 Alplex

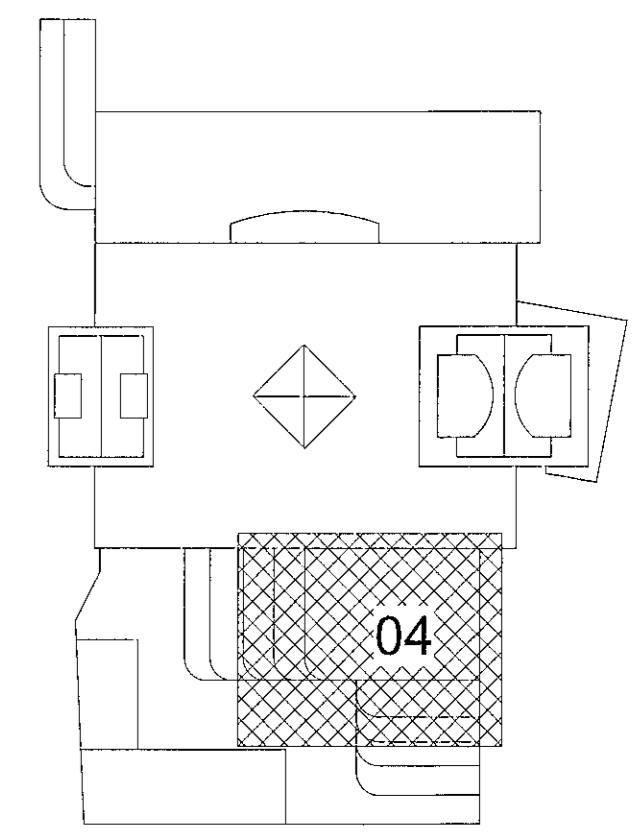

Fjörður stækkun
Fjarðargata 13-15/Strandgata 30
220 Hafnarfjörður

Lagnir og loftræsing
Neysluvatn og hitakerfi
Grunnmynd 3.hæð

TEKNIKNUMER	BLASTFERÐ	HANNAÐ	AG
21-116	A1	TEKNIÐ	AG
L_N_03_04		YFIRFARAÐ	BK
DAGS	MELKVARÐI	ÚTGÁFA	
30.05.2023	1 : 50	A	

19. JÚNÍ 2023
[Signature]

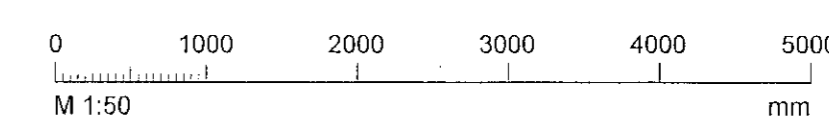

Útg.	Dags.	Skýring	Br. af:	Yfirf.
A	30.05.2023		AG	BK

Neysluvatn og hitakerfi skýringar

- · — · — Neysluvatn heitt
- — — — Neysluvatn kalt
- · - · - Neysluvatn hringrás heitt vatn
- · - · - Neysluvatn hringrás kalt vatn
- — — — Hitakerfi framrás
- · - · - Hitakerfi bakrás

Ómerktur hringur táknar að lögn færist upp eða niður innan hæðar.
Hringur merktur PU, PN eða PU/PN táknar að lögn færist upp eða niður á milli hæða.

Pex rör í rör lagnir skulu vera innsteyptar í plötu nema annað sé tekið fram á teikningum

B.K - Botnkóti

Lagnaefni og stærðir fyrir tengingar að hreinlætstækjum nema annað komi fram á teikningum

- YS: Vatnssalerni ø16x2,6 Alpex
- HL: Handlaug ø16x2,6 Alpex
- EV: Eldhúsvaskur ø16x2,6 Alpex
- RV: Ræstivaskur ø20x2,9 Alpex
- pV: Þvottavél ø16x2,9 Alpex
- ST: Sturta ø20x2,9 Alpex
- UPV: Uppþvottavél ø16x2,6 Alpex

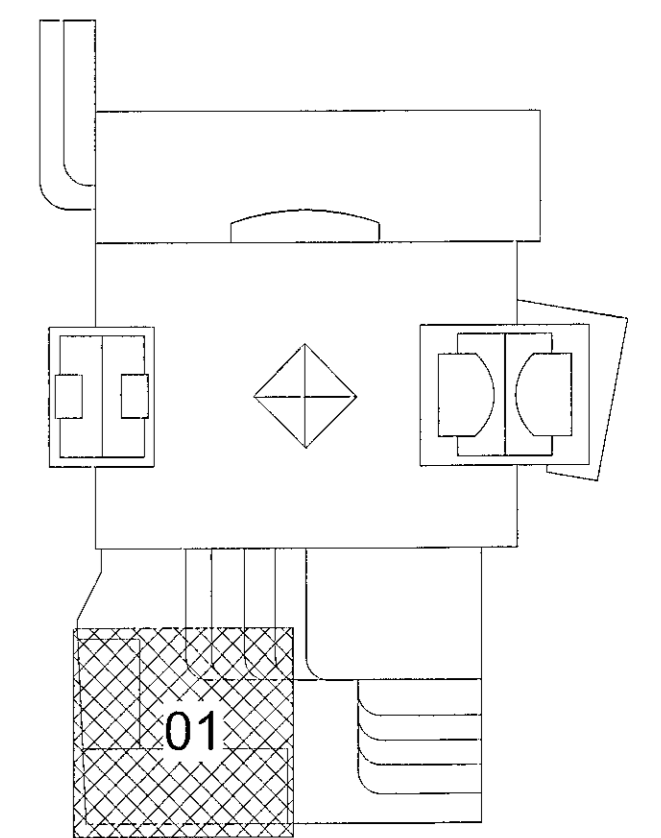

Fjórður stækkun
Fjarðargata 13-15/Strandgata 30
220 Hafnarfjórður

Lagnir og loftræsing
Neysluvatn og hitakerfi
Grunnmynd 4.hæð

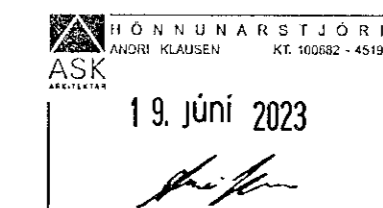

TEIKNUNUMÉR	BLADSTÆRIB	HANNAÐ:	AG
21-116	A1	TEIKNAD:	AG
L_N_04_01		YFIRFARÐ:	BK
DAGS:	MELKVAREIÐ	ÚTGÁFA	
30.05.2023	1 : 50		A

Dispersjón aðaluppdráttar:
Hönnuður: Aímar Gunnarsson kt. 170388-3489
Hönnunarsjófi: AK

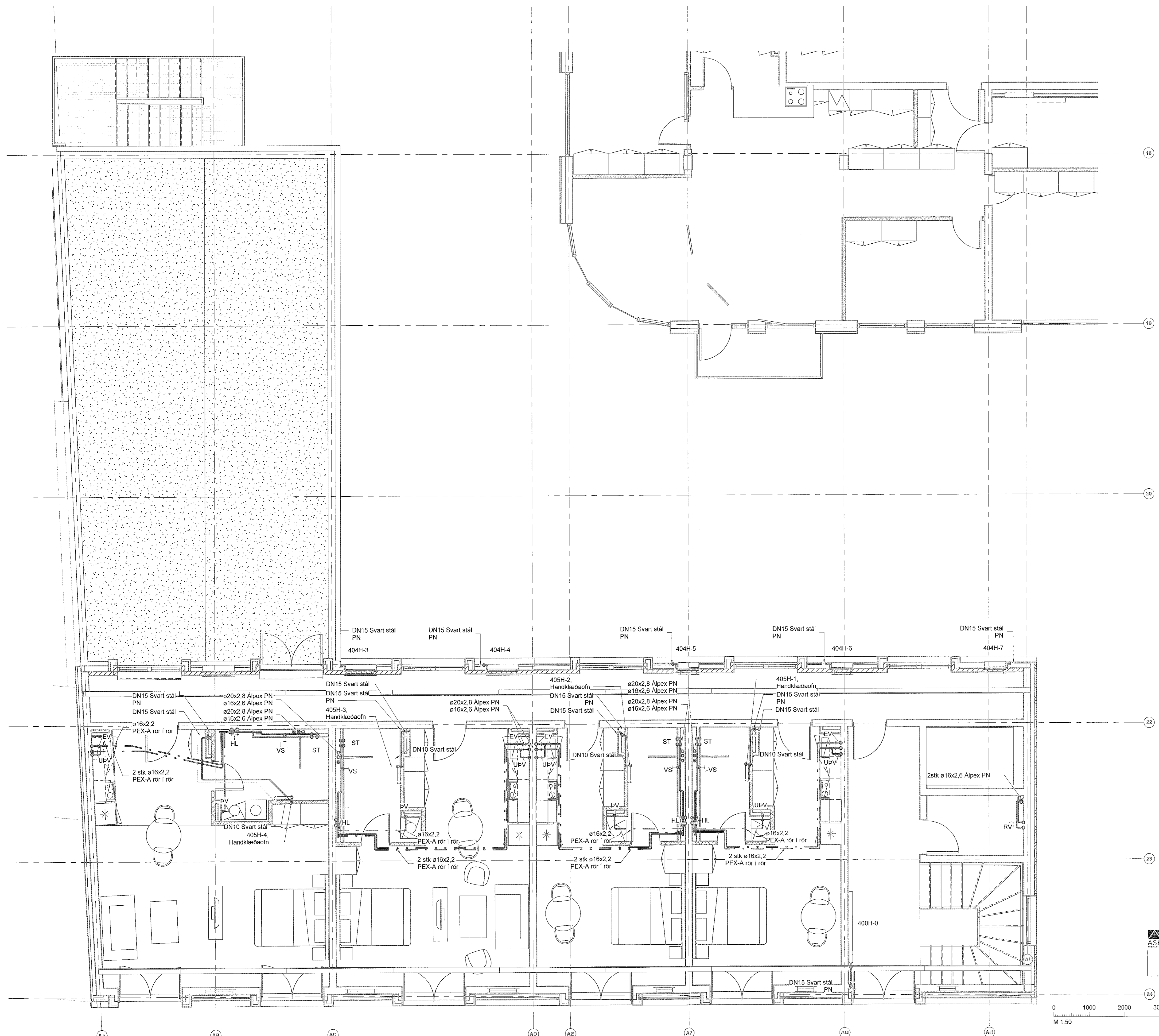
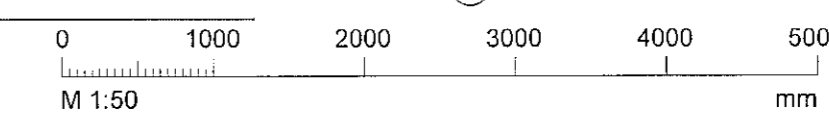

Útg.	Dags.	Skýring	Br. af:	Yfirf.
A	30.05.2023		AG	BK

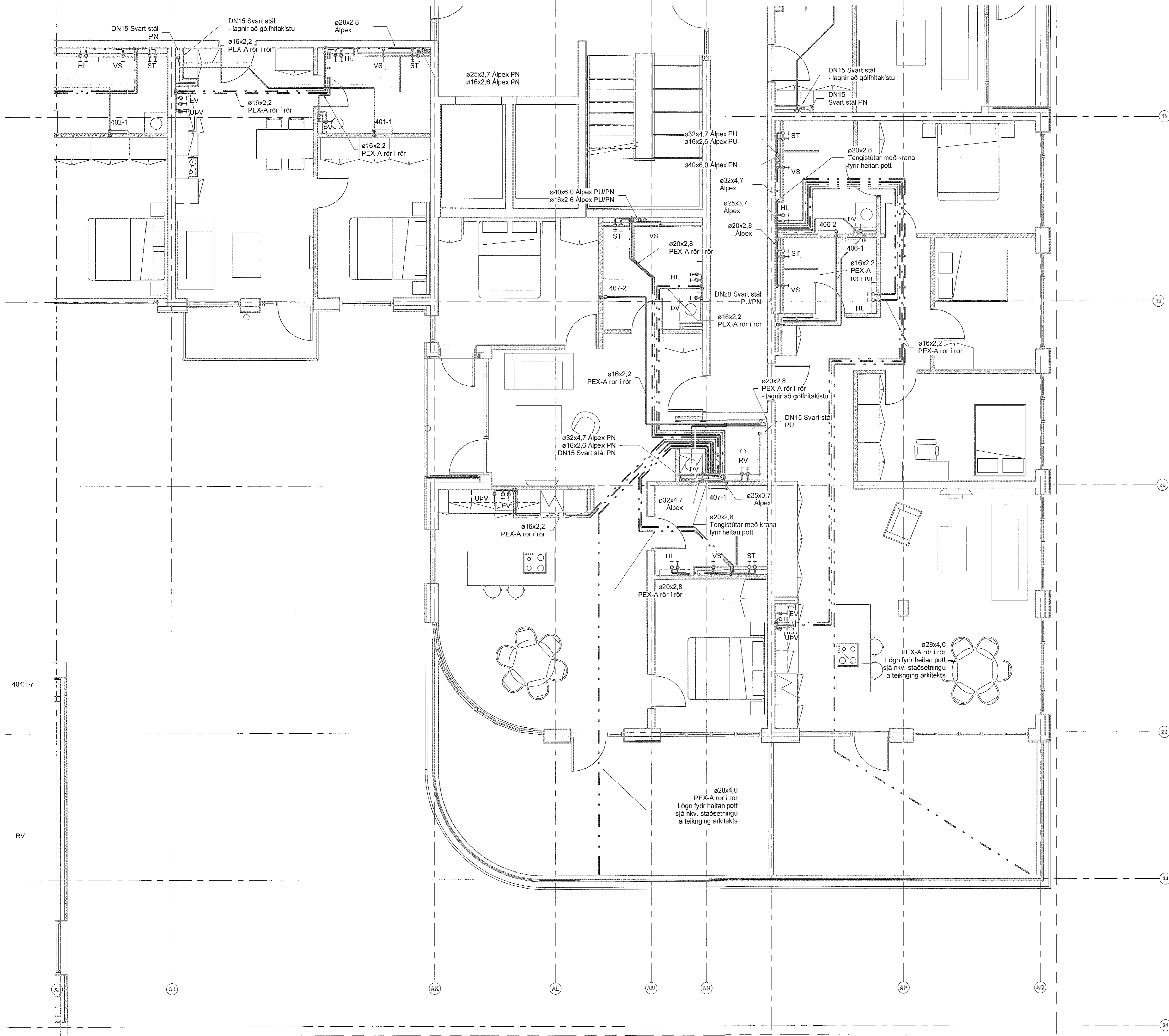

- Neysluvatn og hitakerfi skýringar**
- Neysluvatn heitt
 - Neysluvatn kalt
 - - - Neysluvatn hringrás heitt vatn
 - - - Neysluvatn hringrás kalt vatn
 - Hitakerfi framrás
 - - - Hitakerfi bakrás

Ómerktur hringur táknar að lögn færist upp eða niður innan hæðar.
Hringur merktur PU, PN eða PU/PN táknar að lögn færist upp eða niður á milli hæða.

PeX rör í rör lagnir skulu vera innsteyptar í plötu nema annað sé tekið fram á teikningum

B.K - Botnköti

Lagnaefni og stærðir fyrir tengingar að hreinlætistöskjum nema annað komi fram á teikningum

- | | | |
|------|--------------|----------------|
| VS: | Vatnssalerni | ø16x2,6 Alplex |
| HL: | Handlaug | ø16x2,6 Alplex |
| EV: | Eldhúsvaskur | ø16x2,6 Alplex |
| RV: | Ræstivaskur | ø20x2,9 Alplex |
| ÞV: | Þvottavél | ø16x2,6 Alplex |
| ST: | Sturta | ø20x2,9 Alplex |
| UPV: | Uppþvottavél | ø16x2,6 Alplex |

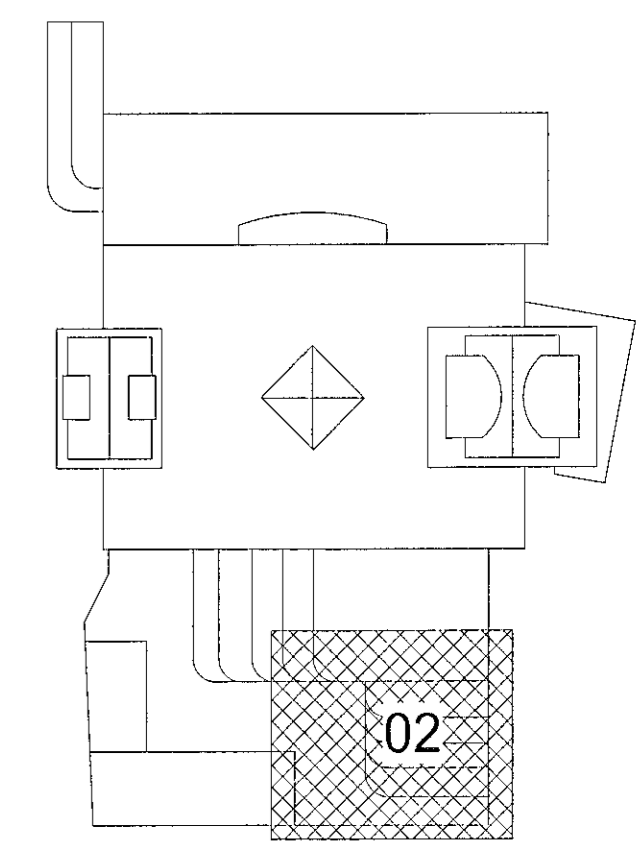

Fjórður stækkun
Fjarðargata 13-15/Strandgata 30
220 Hafnarfjörður

Lagnir og loftræsing
Neysluvatn og hitakerfi
Grunnmynd 4.hæð

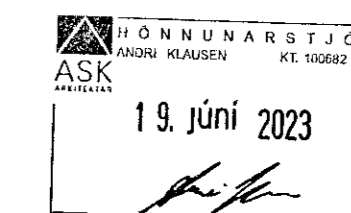

TEKNIÐUMÉR	BLAÐSTÆR	HANNAÐ:	AG
21-116	A1	TEKNAÐ:	AG
L_N_04_02		YFIRFARAÐ:	BK
DAGS	MÆLIKVARDI	ÚTGÁFA	
30.05.2023	1 : 50	A	

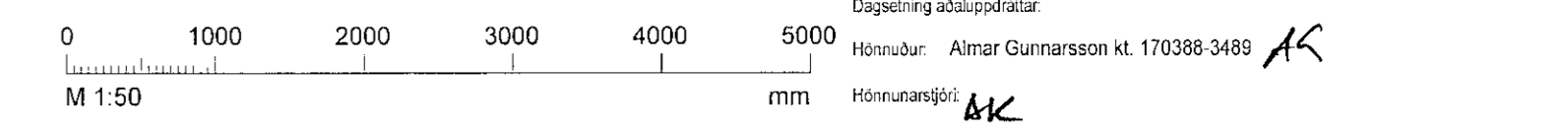

Útg.	Dags.	Skýring	Br. af:	Yfirf.
A	30.05.2023		AG	BK

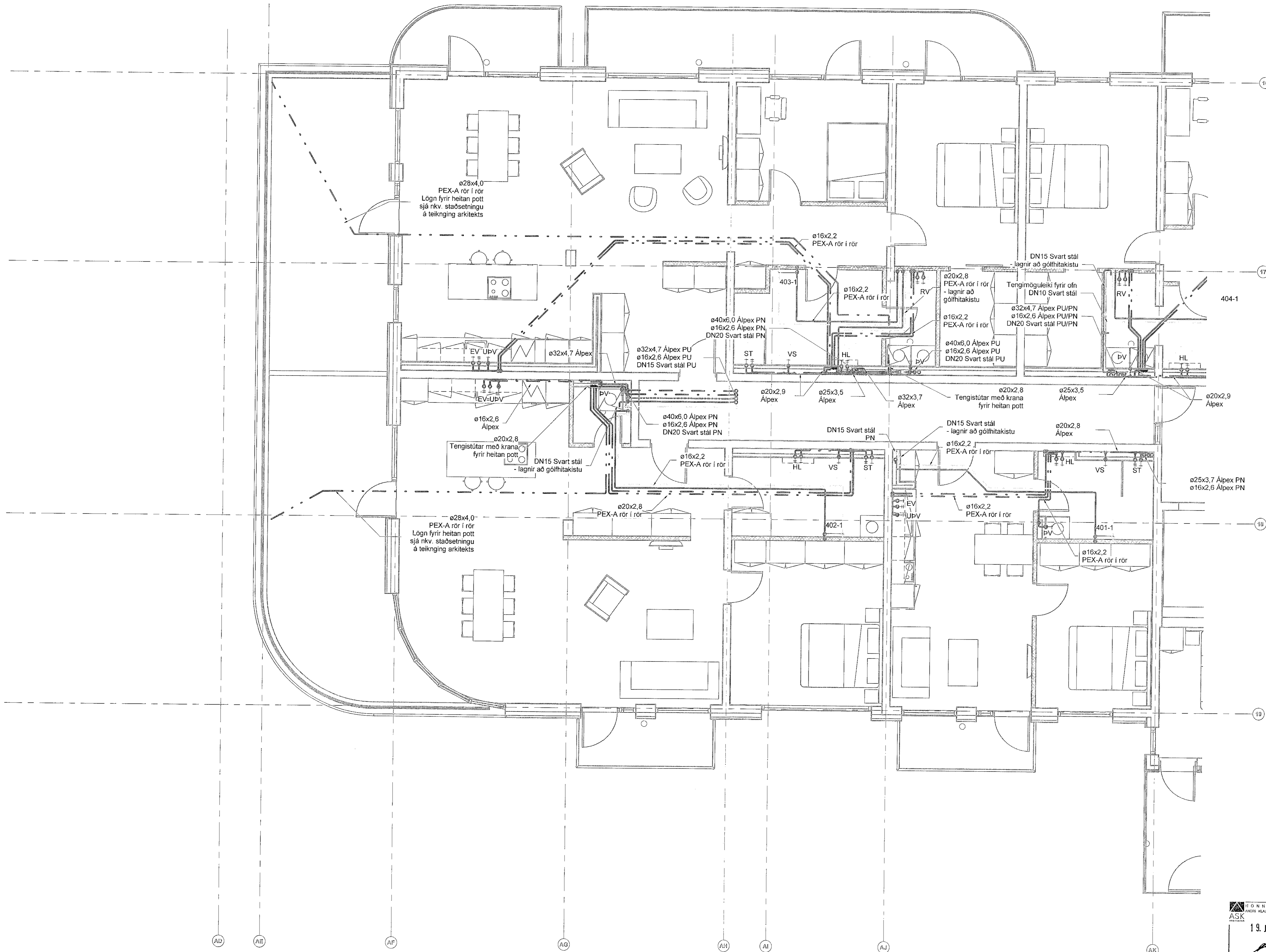

- Neyslúvatn og hitakerfi skýringar
- — — — — Neyslúvatn heitt
 - — — — — Neyslúvatn kalt
 - - - - - Neyslúvatn hringrás heitt vatn
 - - - - - Neyslúvatn hringrás kalt vatn
 - — — — — Hitakerfi framrás
 - — — — — Hitakerfi bakrás

Ómerktur hringur tákna að lögn færist upp eða niður innan hæðar.
Hringur merktur PU, PN eða PU/PN tákna að lögn færist upp eða niður á milli hæða.

PeX rör í rör lagnir skulu vera innsteyptar í plötu nema annað sé tekið fram á teikningum

B.K - Botnkóti

Lagnaefni og stærðir fyrir tengingar að hreinlætistöskjum nema annað komi fram á teikningum

- VS: Vatnssalerni ø16x2,6 Alpex
- HL: Handlaug ø16x2,6 Alpex
- EV: Eiddúsvaskur ø20x2,9 Alpex
- RV: Ræstivaskur ø20x2,9 Alpex
- PV: Þvottavél ø16x2,6 Alpex
- ST: Sturtla ø20x2,9 Alpex
- ÚPV: Uppþvottavél ø16x2,6 Alpex

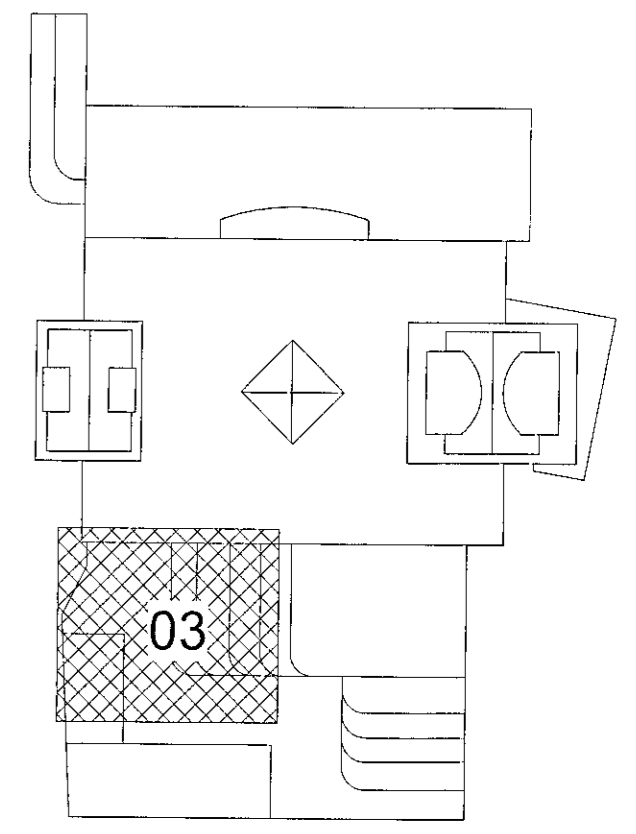

Fjórður stækkun
Fjarðargata 13-15/Strandgata 30
220 Hafnarfjörður

Lagnir og loftræsing
Neyslúvatn og hitakerfi
Grunnmynd 4.hæð

TEKNI NÚMÉR	BLAÐSTJÓRÐ	HANNAÐ:	AG
21-116	A1	TEKNAÐ:	AG
L_N_04_03		YFIRFARAÐ:	BK
DAGS	MÆLKVÆÐI	ÚTGÁFA	
30.05.2023	1 : 50	A	

HÖNNUNARSTJÓRÐ
ASK
19. júní 2023

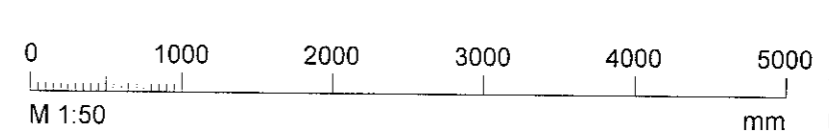

Dagsetning aðaluppdráttar:
Hönnuður: Almar Gunnarsson kt. 170388-3489 AK
Hönnunarskipti: AK

Útg.	Daga.	Skýring	Br. af:	Yfirf.
A	30.05.2023		AG	BK

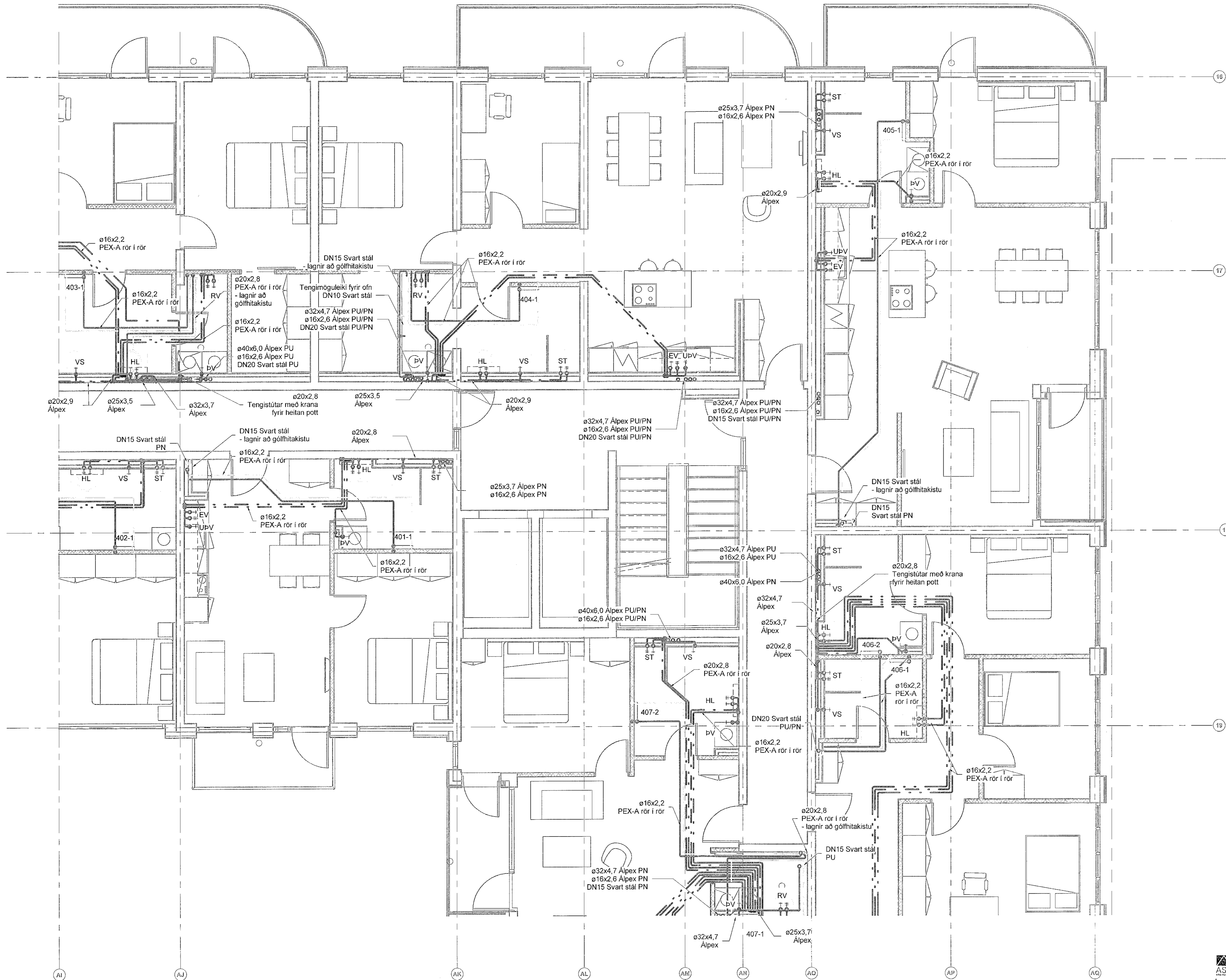

- Neysluvatn og hitakerfi skýringar**
- Neysluvatn heitt
 - Neysluvatn kalt
 - - - Neysluvatn hringrás heitt vatn
 - - - Neysluvatn hringrás kalt vatn
 - Hitakerfi framrás
 - - - Hitakerfi bakrás

Ómerktur hringur táknar að lagn færast upp eða niður innan hæðar.
Hringur merktur PU, PN eða PU/PN táknar að lagn færast upp eða niður á milli hæða.

PeX rör í rör lagnir skulu vera innsteyptar í plötu nema annað sé tekið fram á teikningum

B.K - Botnkóti
Lagnaefni og stærðir fyrir tengingar að hreinlætistækjum nema annað komi fram á teikningum

- | | | |
|------|--------------|---------------|
| VS: | Vatnssalerni | ø16x2,6 Alpex |
| HL: | Handlaug | ø16x2,6 Alpex |
| EV: | Eldhúsvaskur | ø16x2,6 Alpex |
| RV: | Ræstivaskur | ø20x2,9 Alpex |
| bV: | bvottavél | ø16x2,6 Alpex |
| ST: | Sturta | ø20x2,9 Alpex |
| UPV: | Uppvottavél | ø16x2,6 Alpex |

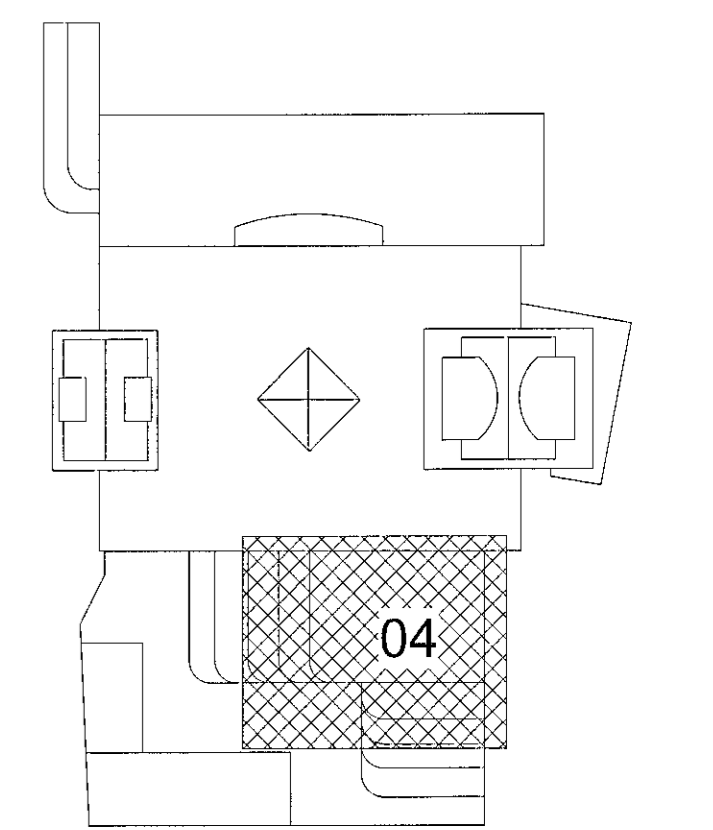

Fjórður stækkun
Fjarðargata 13-15/Strandgata 30
220 Hafnarfjörður
Lagnir og loftræsing
Neysluvatn og hitakerfi
Grunnmynd 4.hæð

TEKNIÐ
21-116
L_N_04_04
19. Júní 2023

TEKNIÐNÚMUR	BLAÐSTÆRÐ	HANNAÐ	AG
21-116	A1	TEKNAÐ:	AG
L_N_04_04		VERFARAÐ:	BK
DAGS:	MELKVAÐIÐ	ÓTGÁFA	
30.05.2023	1 : 50	A	

Útg.	Dags.	Skýring	Br. af:	Yfirf.
A	30.05.2023		AG	BK

Neysluvatn og hitakerfi skýringar

- Neysluvatn heilt
- Neysluvatn kalt
- Neysluvatn hringrás heilt vatn
- Neysluvatn hringrás kalt vatn
- Hitakerfi framrás
- Hitakerfi bakrás

Ómerktur hringur táknar að lögn færist upp eða niður innan hæðar.
Hringur merktur PU, PN eða PU/PN táknar að lögn færist upp eða niður á milli hæða.

PeX rör í rör lagnir skulu vera innsteyptar í plötu nema annað sé tekið fram á teikningum

B.K - Botnkóti

Lagnaefni og stærðir fyrir tengingar að hreinlætisæskjum nema annað komi fram á teikningum

- VS: Vatnssalerni ø16x2,6 Alpex
- HL: Handlaug ø16x2,6 Alpex
- EV: Eldhúsvaskur ø16x2,6 Alpex
- RV: Rásstivaskur ø20x2,9 Alpex
- PV: Þvottavél ø16x2,6 Alpex
- ST: Sturta ø20x2,9 Alpex
- UPV: Uppþvottavél ø16x2,6 Alpex

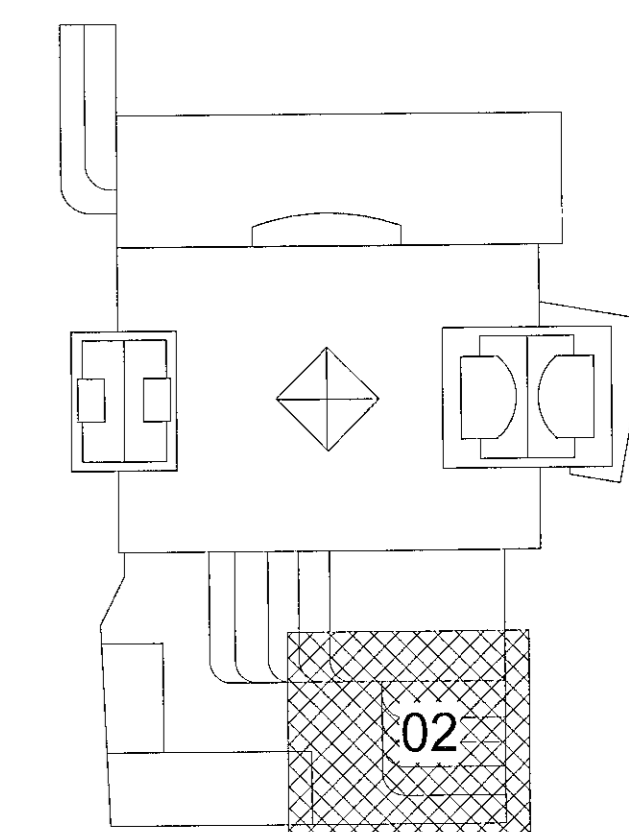

Fjörður stækkun
Fjarðargata 13-15/Strandgata 30
220 Hafnarfjörður

Lagnir og loftræsing
Neysluvatn og hitakerfi
Grunnmynd 5 hæð

TEKNIJUMÉR	BLADSTÆRÐ	HANNAÐ	AG
21-116	A1	TEIHNAD	AG
L_N_05_02		VERIFARF	BK
DAGS.	MÆLIKVAFD	ÚTGÁFA	
30.05.2023	1:50	A	

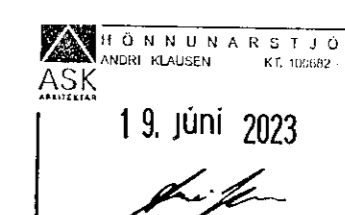

Dagpening aðaluppritarar:
Hönnuður: Almar Gunnarsson kt. 170388-3489
Hönnunarskrif: BK 100682-4519

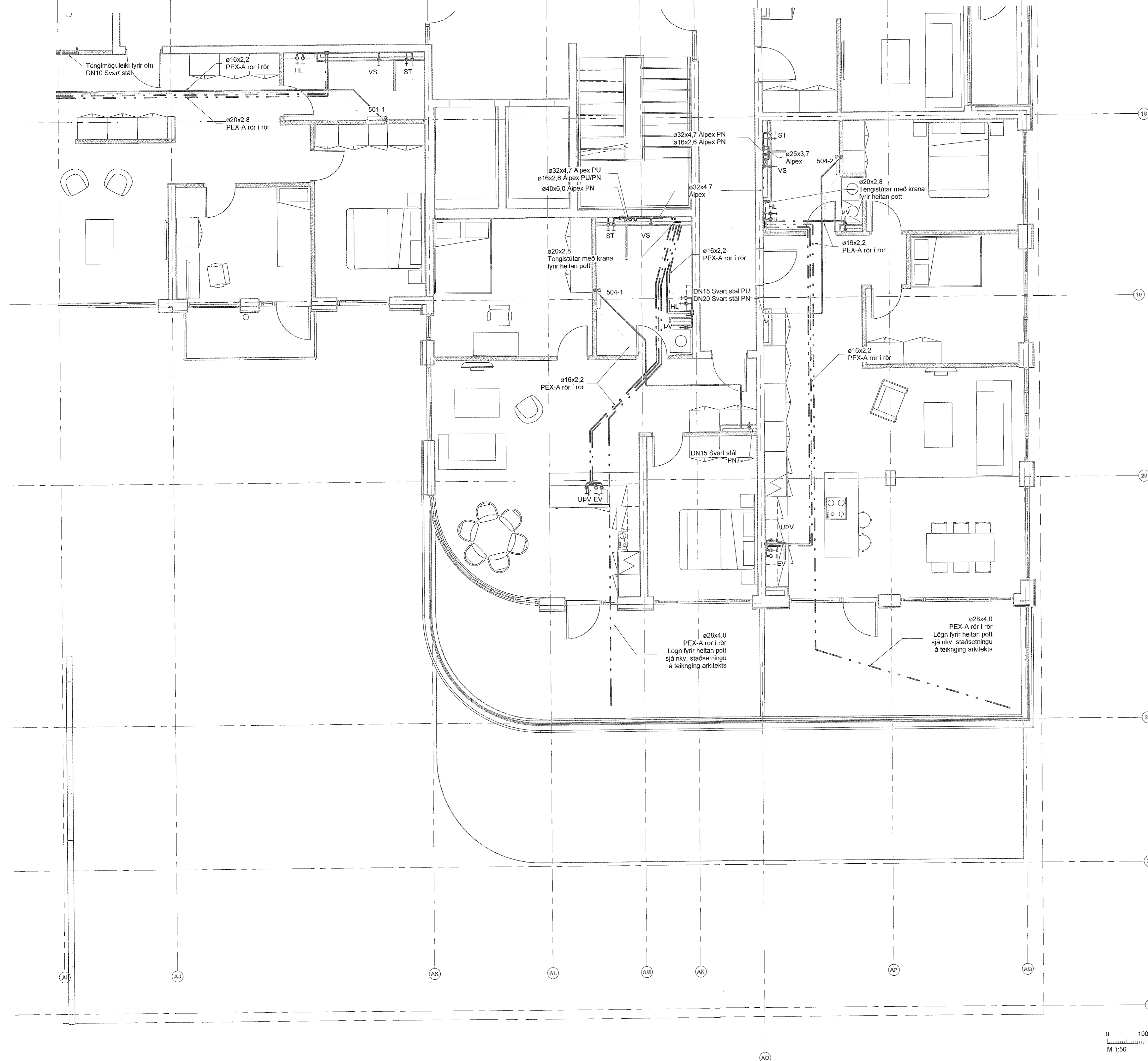
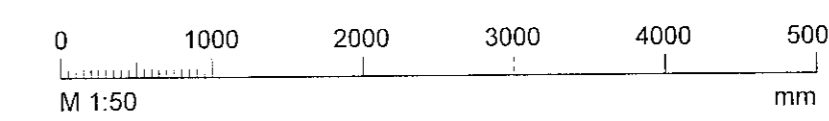

Útg.	Dags.	Skýring	Br.af.	Yfirf.
A	30.05.2023		AG	BK

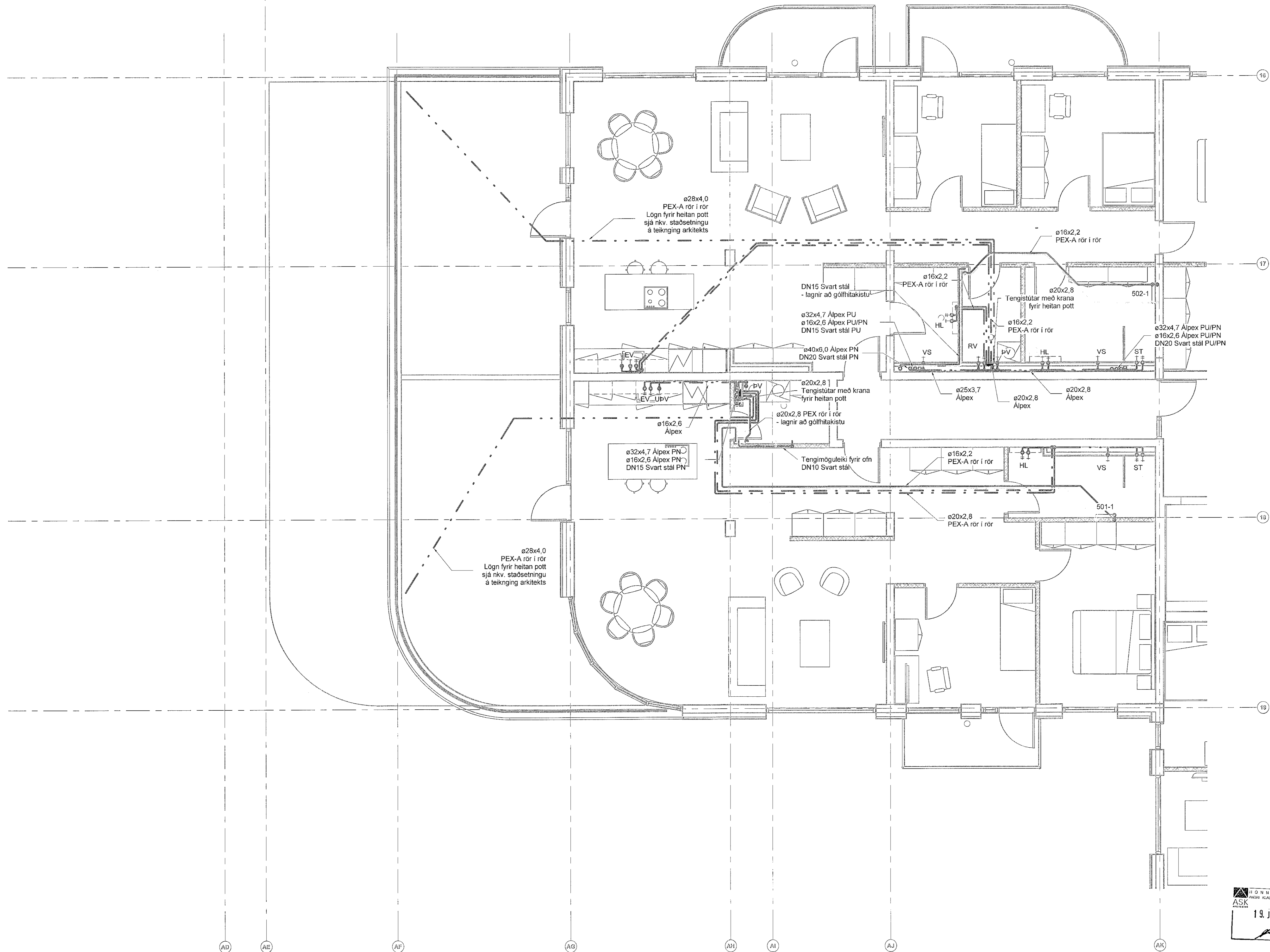

- Neysluvatn og hitakerfi skýringar
- — — — — Neysluvatn heitt
 - — — — — Neysluvatn kalt
 - — — — — Neysluvatn hringrás heitt vatn
 - — — — — Neysluvatn hringrás kalt vatn
 - — — — — Hitakerfi framrás
 - — — — — Hitakerfi bakrás

Ómerktur hringur táknar að lofn færast upp eða niður innan hæðar.
Hringur merktur PU, PN eða PU/PN táknar að lofn færast upp eða niður á milli hæða.

Pex rör í rör lagnir skulu vera innsteyplar í plötu nema annað sé tekið fram á teikningum

B.K - Botnkóti

Lagnaefni og stærðir fyrir tengingar að hreinlætstækjum nema annað komi fram á teikningum

VS:	Vatnssalerni	ø16x2,6 Alplex
HL:	Handlaug	ø16x2,6 Alplex
EV:	Eldhúsvaskur	ø16x2,6 Alplex
RV:	Ræstivaskur	ø20x2,9 Alplex
PV:	Þvottavél	ø16x2,6 Alplex
ST:	Sturta	ø20x2,9 Alplex
UPV:	Uppþvottavél	ø16x2,6 Alplex

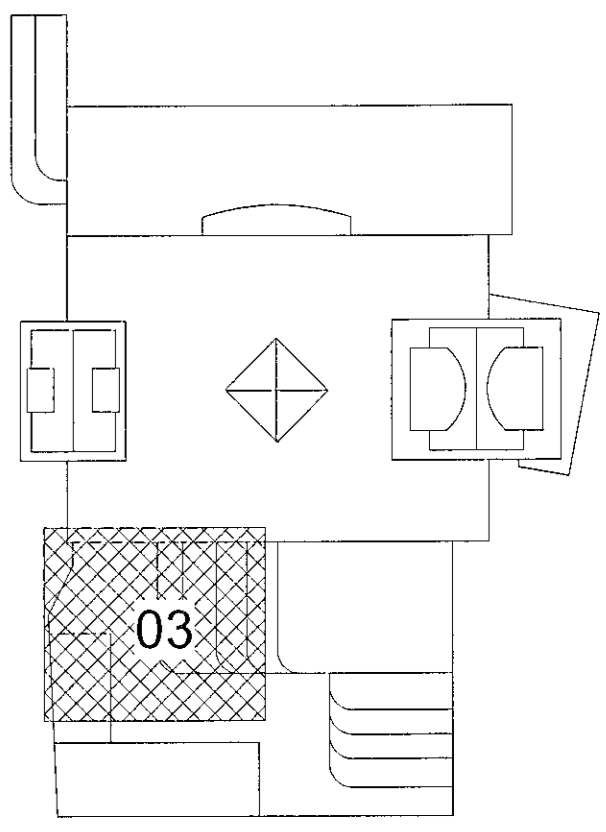

Fjórður stækkun
Fjarðargata 13-15/Strandgata 30
220 Hafnarfjörður
Lagnir og loftræsing
Neysluvatn og hitakerfi
Grunnmynd 5.hæð

TEKNIK
19. júní 2023

TEKNIÐUMER	BLAÐSTÆRID	HANNAÐ	AG
21-116	A1	TEKNAÐ	AG
L_N_05_03		YFRIFRÁÐ	BK
DAGS	MÆLIKVARÐI	UTGÁFA	
30.05.2023	1:50	A	

Utg.	Dags.	Skýring	Br. af:	Yfir:
A	30.05.2023		AG	BR

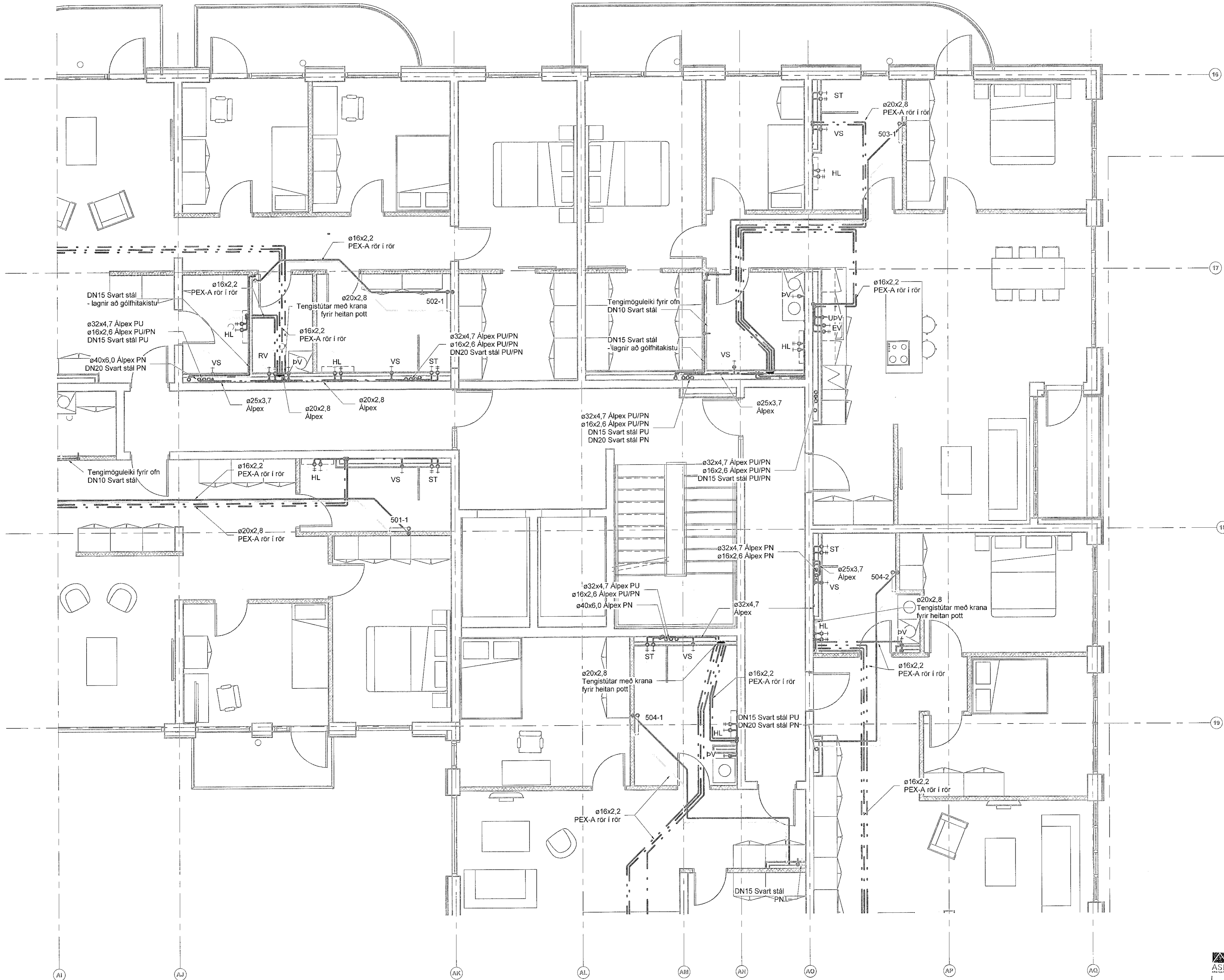

- Neysluvatn og hitakerfi skýringar
- · — · — Neysluvatn heitt
 - · — · — Neysluvatn kalt
 - - - - - Neysluvatn hringrás heitt vatn
 - - - - - Neysluvatn hringrás kalt vatn
 - — — — — Hitakerfi framrás
 - - - - - Hitakerfi bakrás

Ómerktur hringur táknar að lögn færist upp eða niður innan hæðar. Hringur merktur PU, PN eða PU/PN táknar að lögn færist upp eða niður á milli hæða.

Pex rör í rör lagnir skulu vera innsteyptar í plötu nema annað sé tekið fram á teikningum

B.K - Botnkóti

Lagnæfni og stærðir fyrir tengingar að hreinlætstækjum nema annað komi fram á teikningum

- | | | |
|------|--------------|----------------|
| VS: | Vatnssalerni | ø16x2,6 Alplex |
| HL: | Handlaug | ø16x2,6 Alplex |
| EV: | Eldhúsvaskur | ø16x2,6 Alplex |
| RV: | Ræstivaskur | ø20x2,9 Alplex |
| PV: | Bvottavél | ø16x2,6 Alplex |
| ST: | Sturta | ø20x2,9 Alplex |
| UPV: | Uppþvottavél | ø16x2,6 Alplex |

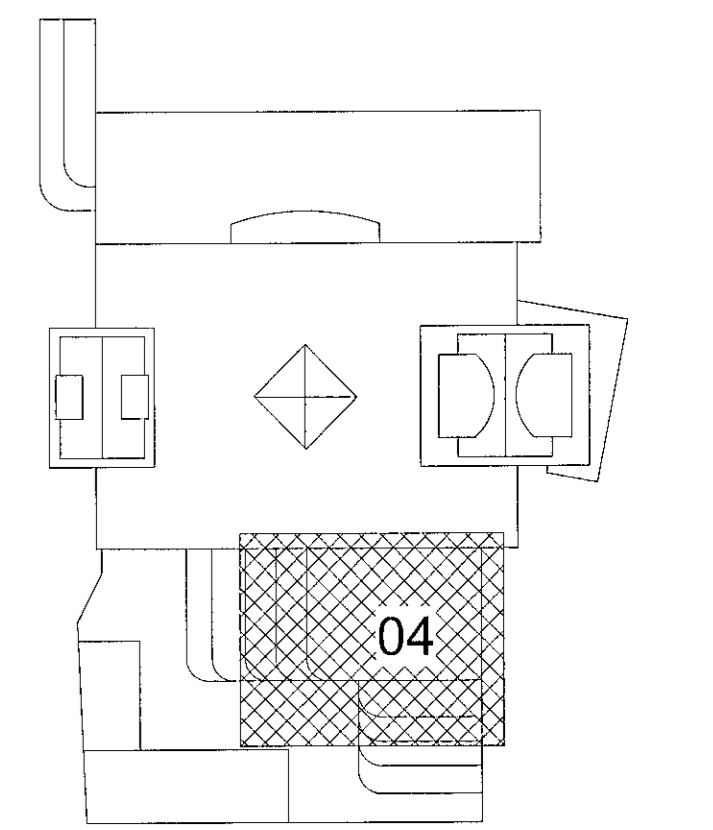

Fjórður stækkun
Fjarðargata 13-15/Strandgata 30
220 Hafnarfjörður

Lagnir og loftræsing
Neysluvatn og hitakerfi
Grunnmynd 5.hæð

TEKNI NÚMUR 21-116
L_N_05_04
DAGS 30.05.2023
19. Júní 2023

TEKNI NÚMUR	BLAÐSTÆR	HANNAÐ	AG
21-116	A1	TEKNAÐ	AG
L_N_05_04		YFIRFARAÐ	BK
DAGS	MÆLIKVARER	ÚTGÁFA	
30.05.2023	1 : 50	A	

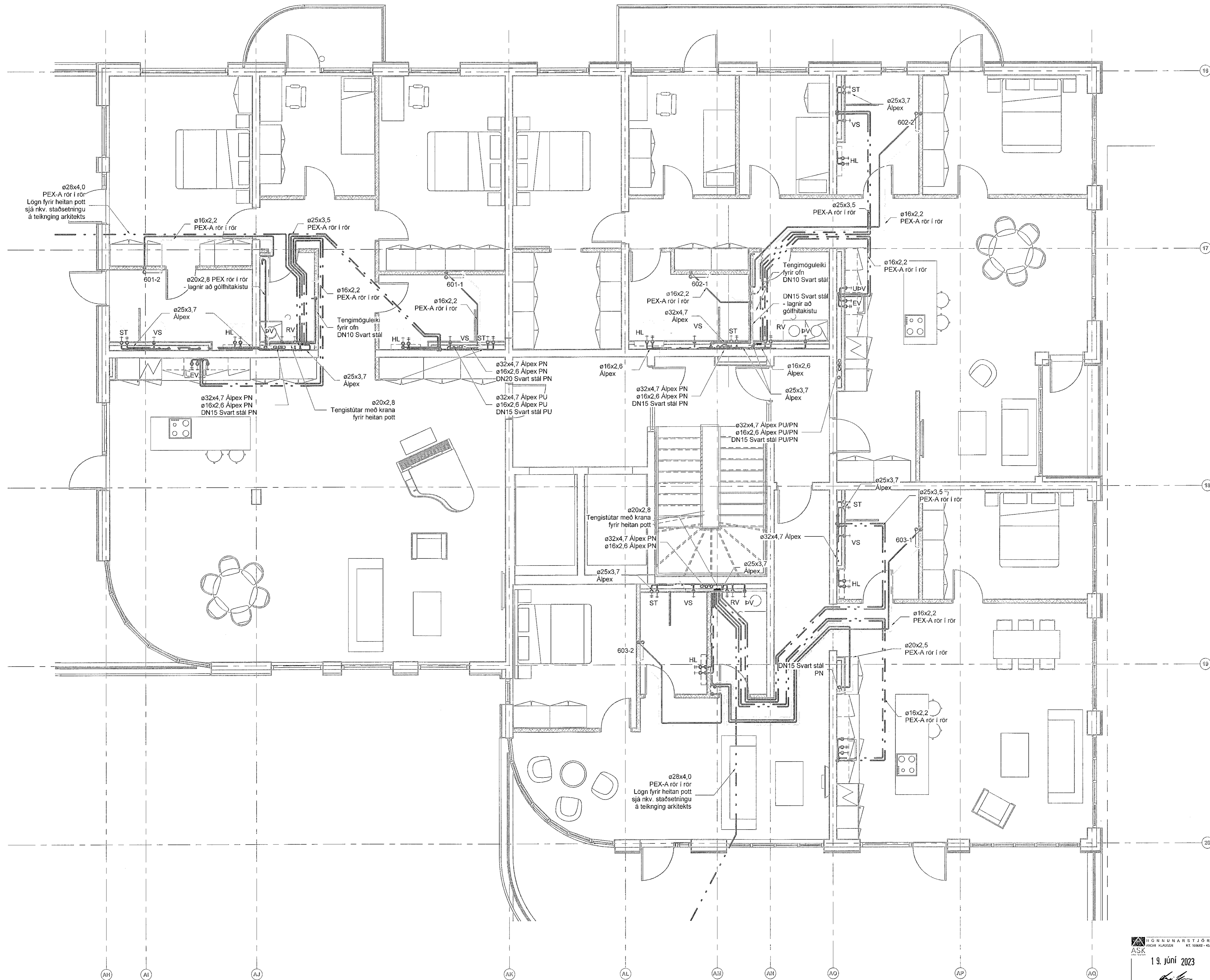

- Neysluvatn og hitakerfi skýringar
- Neysluvatn heitt
 - Neysluvatn kalt
 - - - Neysluvatn hringrás heitt vatn
 - - - Neysluvatn hringrás kalt vatn
 - Hitakerfi framrás
 - Hitakerfi bakrás

Ómerktur hringur táknar að lagn færist upp eða niður innan hæðar. Hringur merktur PU, PN eða PU/PN táknar að lagn færist upp eða niður á milli hæða.

PeX rör í rör lagnir skulu vera innsteyptar í plötu nema annað sé tekið fram á teikningum

B.K - Botnkoti

Lagnaefni og stærðir fyrir tengingar að hreinlæstisækjum nema annað komi fram á teikningum

- | | | |
|------|--------------|----------------|
| VS: | Vatnssalerni | ø16x2,6 Alplex |
| HL: | Handlaug | ø16x2,6 Alplex |
| EV: | Eldhúsvaskur | ø16x2,6 Alplex |
| RV: | Ræstivaskur | ø20x2,9 Alplex |
| PV: | Þvottavél | ø16x2,6 Alplex |
| ST: | Sturta | ø20x2,9 Alplex |
| UPV: | Uppþvottavél | ø16x2,6 Alplex |

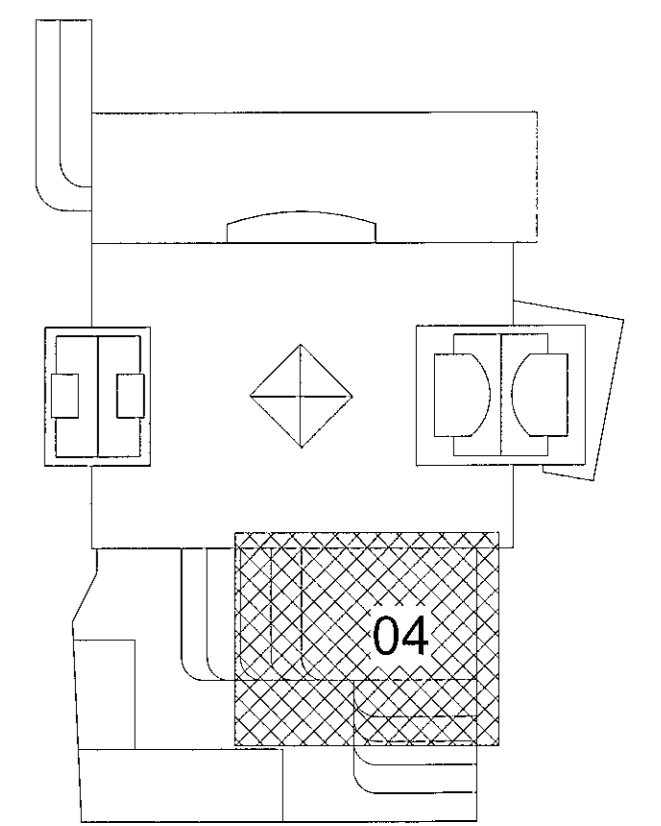

Fjörður stækkun
Fjarðargata 13-15/Strandgata 30
220 Hafnarfjörður

Lagnir og loftræsing
Neysluvatn og hitakerfi
Grunnmynd 6.hæð

HÖNNUNARSTJÓRI
ASK
19. júní 2023

TEKNIKNUMER	BLAÐSTÆRÐ	HANNAÐ	AG
21-116	A1	TEKNAÐ	AG
L_N_06_04		YRFARAR:	BK
DAGS	MÆLIKVARIÐ	ÚTGÁFA	
30.05.2023	1 : 50		A

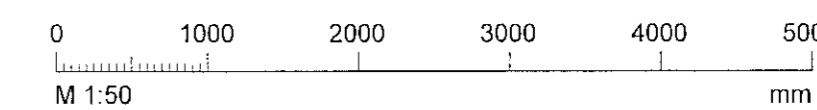

Dagsetning aðalupdráttar:
Hönnuður: Almar Gunnarsson kt. 170388-3489
Hönnunarskipti: AK

Útg.	Dags.	Skýring	Br. af.	Yfirf.
A	30.05.2023		AG	BK

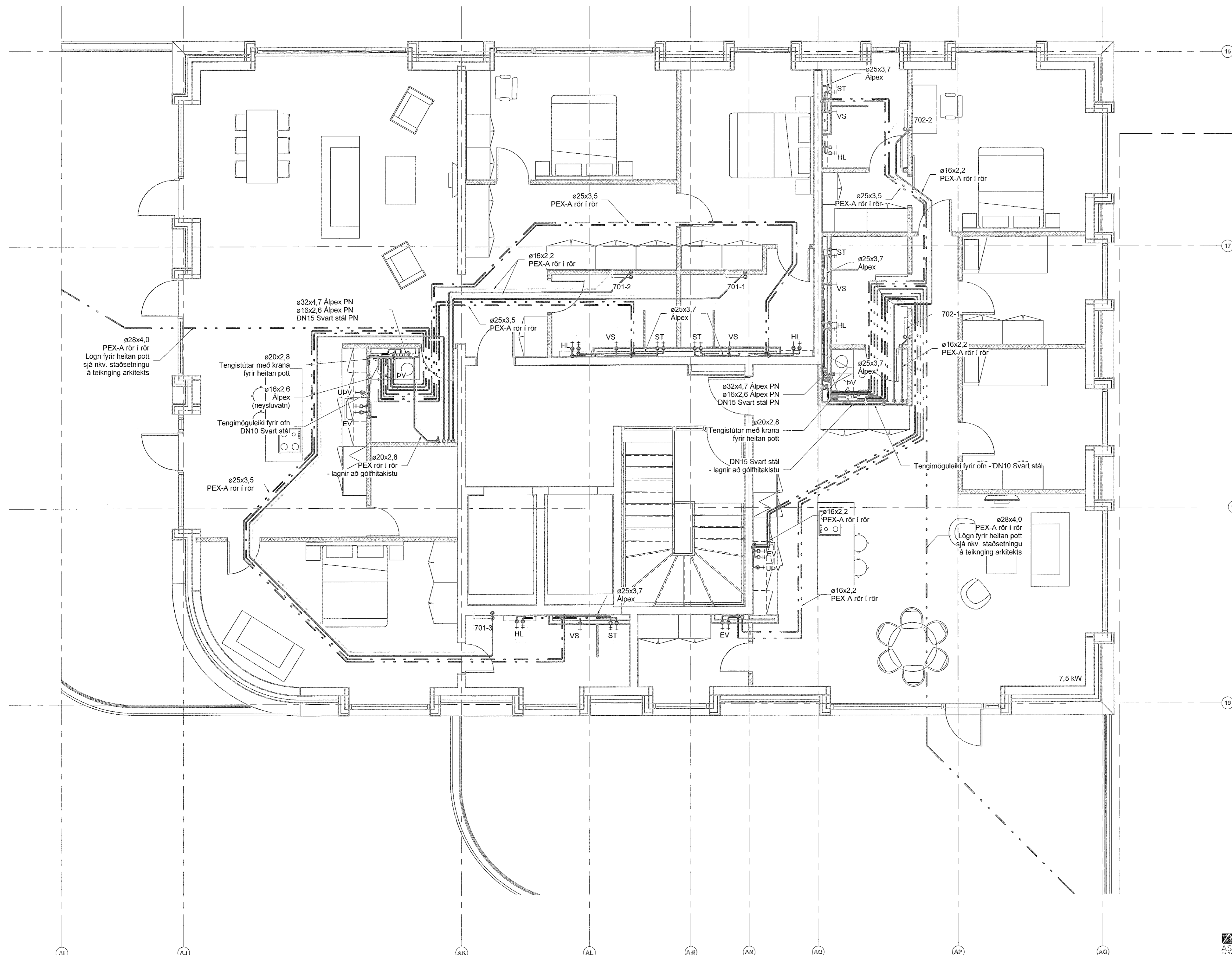

Neysluvatn og hitakerfi skýringar

- · — · — · Neysluvatn heitt
- · — · — · Neysluvatn kalt
- - - - - Neysluvatn hringrás heitt vatn
- - - - - Neysluvatn hringrás kalt vatn
- — — — — Hitakerfi framrás
- - - - - Hitakerfi bakrás

Ómerktur hringur táknar að lögn færist upp eða niður innan hæðar.
Hringur merktur PU, PN eða PU/PN táknar að lögn færist upp eða niður á milli hæða.

PeX rör í rör lagnir skulu vera innsteyptar í plötu nema annað sé tekið fram á teikningum

B.K - Botnkóti

Lagnaefni og stærðir fyrir tengingar að hreinlætistöskjum nema annað komi fram á teikningum

- | | | |
|------|--------------|---------------|
| VS: | Vatnssalerni | ø16x2,6 Alpex |
| HL: | Handlaug | ø16x2,6 Alpex |
| EV: | Eldhúsvaskur | ø16x2,6 Alpex |
| RV: | Ræstivaskur | ø20x2,9 Alpex |
| PV: | Þvottavél | ø16x2,6 Alpex |
| ST: | Sturta | ø20x2,9 Alpex |
| UPV: | Uppþvottavél | ø16x2,6 Alpex |

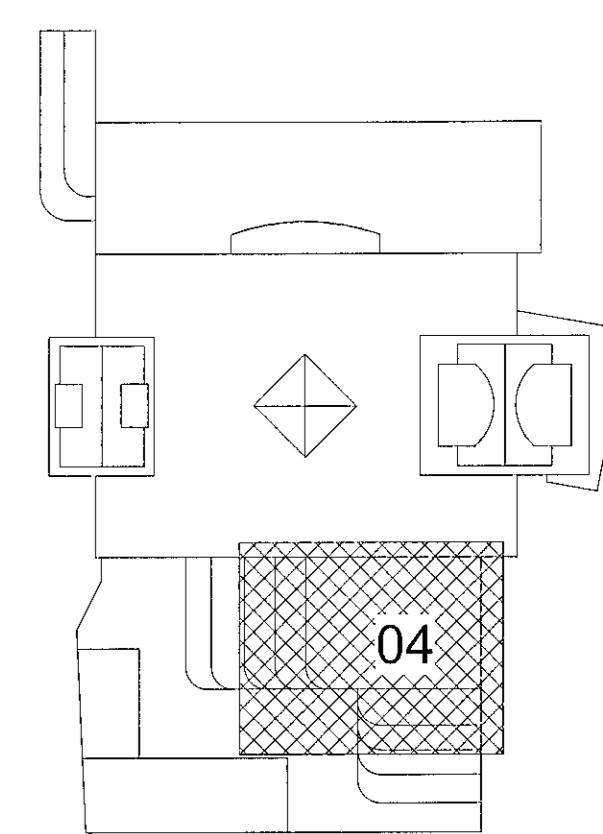

Fjórður stækkun
Fjarðargata 13-15/Strandgata 30
220 Hafnarfjörður
Lagnir og loftræsing
Neysluvatn og hitakerfi
Grunnmynd 7.hæð

TEKNIKNUMER	BLADSTÆR	HANVAB	AG
21-116	A1	TEKNAÐ	AG
L_N_07_04		YFIRFARÐ	BK
DAGS.	MÆLVARÐI	ÚTGÁFA	
30.05.2023	1 : 50		A

19. júní 2023
[Signature]