

GRUNNMYND HÚSS 1:100

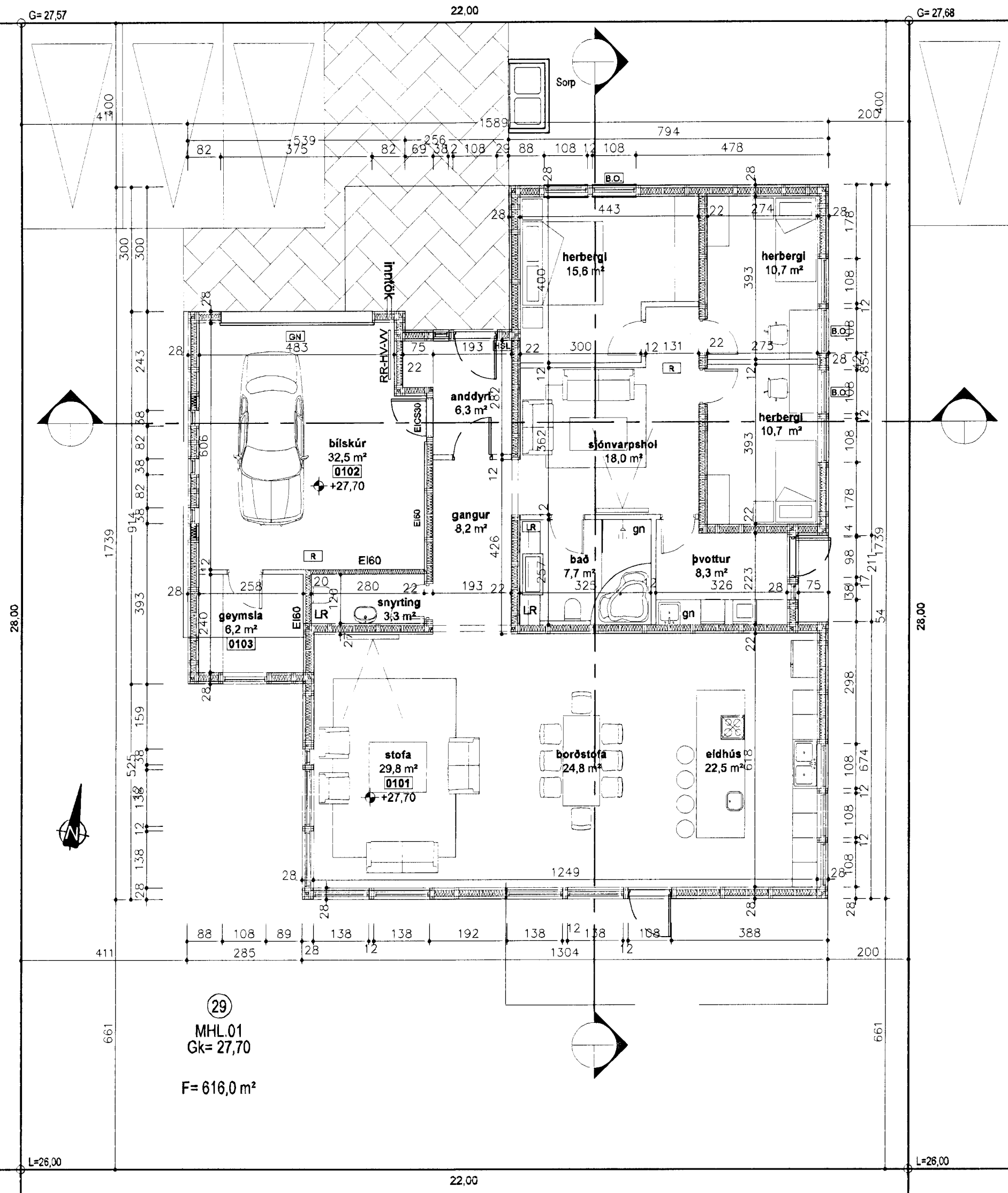

AFSTÖÐUMYND HÚSS 1:500

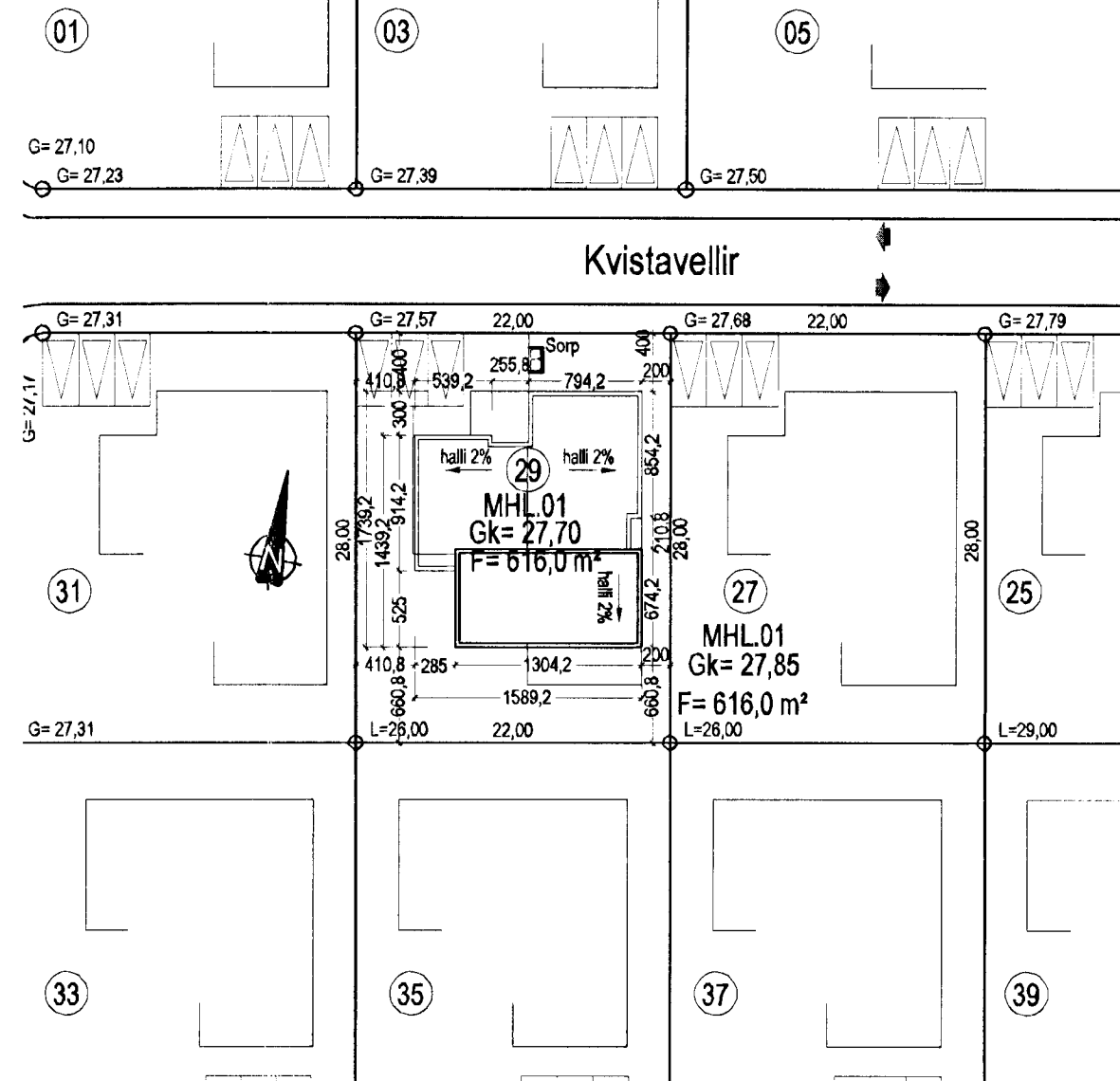

Tákn

- GN = Gólfniðurfall
- LR = Lofttræsting
- BO = Björgunarop
- R = Reykskynjari
- HSL = Handslökkvitæki
- EI60 = veggur milli bílskúrs og íbúðar
- EI-CS30 = hurð milli bílskúrs og íbúðar

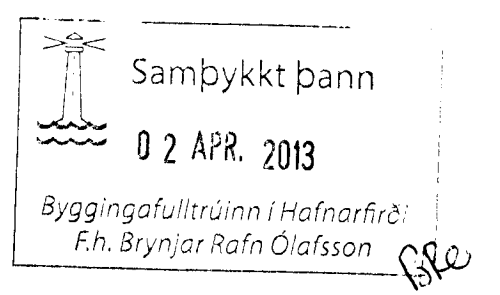

REYNDARTEIKNING

Á reyndarteikningu hússins hefur lítillaga verið vikið frá aðaluppdrætti hvað varðar innra fyrirkomulag. Það herbergi sem átti að vera innan hjónaherbergi hefur verið felt niður og í stað þess kemur rúmgott hol, sjónvarpsskáli. Þá hefur lítil snyrting verið innréttuð í hluta bílskúrs, með dyrum úr gangi. Ytra útlit húss og fyrirkomulag er að öðru leyti óbreytt. Eldvarnaveggur EI60 verður á milli snyrtingar og bílskúrs.

SKRÁNINGARTAFLA

Skráningartafla: Kvistavellir 29, Hafnarfirði		Skrásetjari: Sigurbergur Arnason arkitekt															
Landnúmer: 204394		Kennitala: 0050658-3229															
Matshutanúmer: 01		Útgáfa: 4.01d															
Uppskipting og lýsing		Dags: 20.3.2013															
D0	D1	D2	D3	D4	D5	D5M	D6	D7	D8	D9	D10a	D10b	D11	D12	D16	D17	
Lokun	Rými hæð/röð	Notkun texti	Héttu-flokkun	Eignarhald	Botnflokkur n°	Miljökúr n°	Skjar n°	Op n°	Brúttuflokkur n°	Brúttuflokkur sh < 1.8	Salahæð mín	Salahæð max	Brúttó rúmmál n°	Héttuflokkur n°	Erit flatarmál n°	Rekriala skiptarúmmál n°	
		Matshúti			248,9	0,0	0,0	0,0	248,9	0,0				898,1	219,8	248,9	750,121
		Botn												49,8			
	01	1. hæð			248,9	0,0	0,0	0,0	248,9	0,0				848,3	219,8	248,9	
A	0101	Íbúð	N	0101	203,9				203,9		3,23	3,68		700,7	181,1	203,9	3,44
A	0102	Bílskúr	B	0102	36,8				36,8		3,23	3,36		120,9	32,5	36,8	3,29
A	0103	geymsla	N	0101	8,2				8,2		3,23	3,28		26,7	6,2	8,2	3,26
Athugasemdir		Bílskúr 0102 er eignatengdur íbúð 0101															
Sameignir sumra																	
Eignarhald																	
	Eignarhald	Notkun texti	Erit flatarmál n°	Skiptarúmmál Séreign n°	Séreign og sameign n°												
	0101	Íbúð	212,1	643,196	643,196												
	0102	Bílskúr	36,8	106,925	106,925												
		Alls	248,9	750,121	750,121												

BYGGINGARLÝSING

Kvistavellir 29 er einnar hæðar einbýlishús með litlú hallandi þaki. Húsið er svonefnt tveggja þátta hús, þ.e. burðarvirkið er úr timbri með ytri klæðningu úr keramikflisum, sem ljár því yfirbragð steinsteypt mannvirkis. Á lóð er gert ráð fyrir þrem bilastæðum og litlu sorpskýli fyrir sorplát. Sökkjar og botnplata eru staðsteypt með járnbennti steinsteypu, sem einangruð er með 75 mm plasteinangrun. Burðarvirki útveggja er timburgrind 50x150mm sem er stífuð af með 9mm krossviðarklæðningu utan á grind. Þakvirkið er byggt úr þaksperrum úr timbri og stífuð af með 12mm krossviði að ofan. Útveggir eru einangraðir með 150mm steinull. Þakvirkið er einangrað með 200mm þakull. Gler í gluggum er tvöfalt K-gler. Útveggir eru klæddir að utan með keramikflisum, sem límdar eru á

málmleðara. Innan við einangrun útveggja er rakavarnarlag, lagnagrind og klæðning úr efni í flokki 1. Þakvirkið er varið með viðurkenndum þakdúk með T eldvörn sem er flípað á krossviðin. Undir þakeinangrun er rakavarnarlag, lagnagrind og klæðning úr efni í flokki eitt. Veggir milli íbúðarýmis og bílskúrs skulu vera með EI 60 eldvamarkröfum. Þessir veggir eru úr grindarefni 50x150 mm klæddir með 2x tvöföldu lagi af gífsklæðningu beggja megin og einangraðir milli laga með 150mm steinullareinangrun. Loft yfir bílskúr er með tvöföldu lagi af gífsklæðningu. Húsið er hitað upp með gólfhitaköng. Frárennslislagirnir eru lagðar í grunnlagakerfi hússins. Í votrymum og bílskúr er komið fyrir gólfniðurföllum. Í gluggalausum innrymum er loftræsting. Úr svefnerbergjum er gert ráð fyrir björgunaropum. Þakniðurföll er fallin inni í útveggjakápu. Kólnunartölur hússins skulu standast ákvæði gr 180.3 í byggingarreglugerð. Í bílskúr og íbúðarými skal koma fyrir reykskynjara og einu handslökkvitæki.

KÓLNUNARTÖLUR	
U-gildi útveggja	0,40W/m²K
U-gildi þaks	0,20W/m²K
U-gildi útveggja meðaltal	0,85W/m²K
U-gildi glugga	2,00W/m²K
U-gildi hurða	3,00W/m²K

STÆRDARMÁL	
Flatarmál húss	248,9m²
Rúmmál húss	898,1m³ (m/bofnplötu)
Lóðarstærð	646,0m²
Nýtingarhlutfall	0,40
Bilastæðafjöldi	3

Húsið var hannað af Kristni Ragnarssyni arkitekt

Kvistavellir 29 - Hafnarfirði
 Aðaluppdráttur - Reyndarteikning
 Afstöðumynd, grunnmynd húss, byggingarlýsing, skýringar og
 afrit af skráningartöflu

Hannað: KR Kvarði: 1:500 og 1:100
 Reiknað: Dags: 20.03.2013
 Teiknað: SA Verk nr.:
 Yfirfarið: Verknúmer:
 Breytt: SA Teikn. nr.: A 101

Sigurbergur Arnason arkitekt kt. 050658-3229 Norðurvangi 44 - 220 Hafnarfirði sími 8208283 sigurbergur@arkitektinn.is

Sigurbergur Arnason

WWW.ARKITEKTINN.IS