

Stutt byggingalýsing:
 Sökkjar og götflötur úr járnbentri steinsteypu.
 Einangra skal niður með sökkjum og undir götflötur.
 Veggir eru úr járnbentri steinsteypu og eru einangraðir
 að innanverðu með 2x50 MM. plasteinangrun víxlagðri
 og múrhúðaðir.
 Hefubundið timburpak, sperrur 50/225 MM klæddar
 með 25/150 MM. Þak klætt dúk (Sarnafil) samkv.
 fyrirmælum framleiðanda.
 Þak einangrað milli sperra með 200 MM steinull.
 Neðan á sperrur komi rakavörn, rafmagnsgrind og
 loftaklæðning.
 Allur frágangur skal vera í samræmi við frágang á
 eldri hluta hússins.
 Fara skal eftir ákvæðum byggingarlaga, byggingar-
 reglugerðar og annara laga og reglugerða, er við eiga.

 Samþykkt þann

15 DES. 2004

Byggingafulltrúinn í Hafnarfirði
 F.h. Kristján Þórarinnsson

Handwritten signature

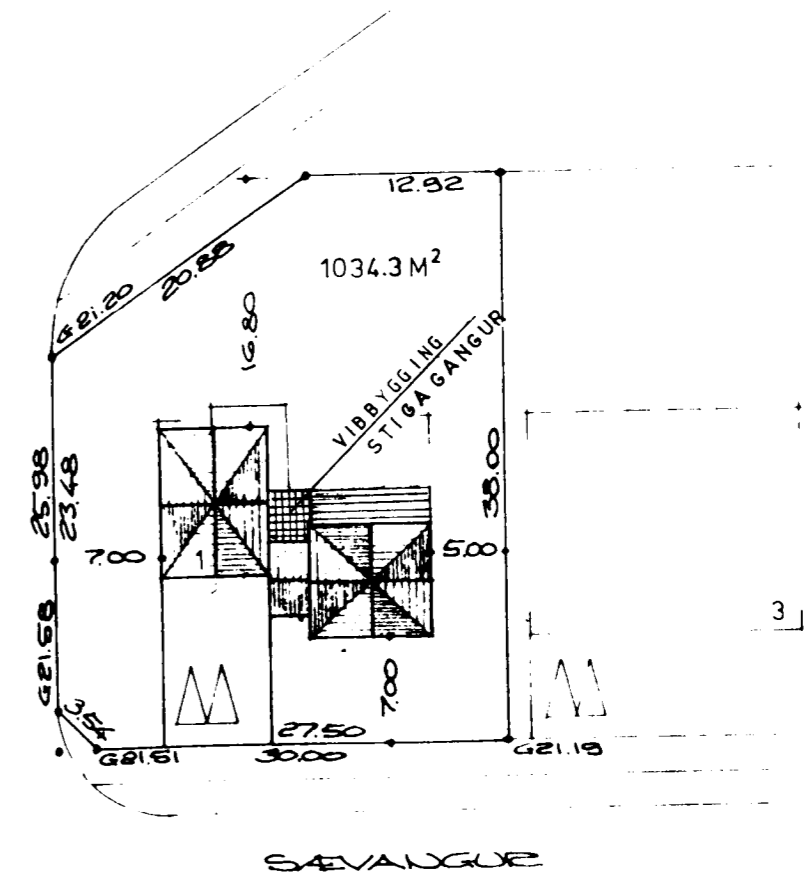
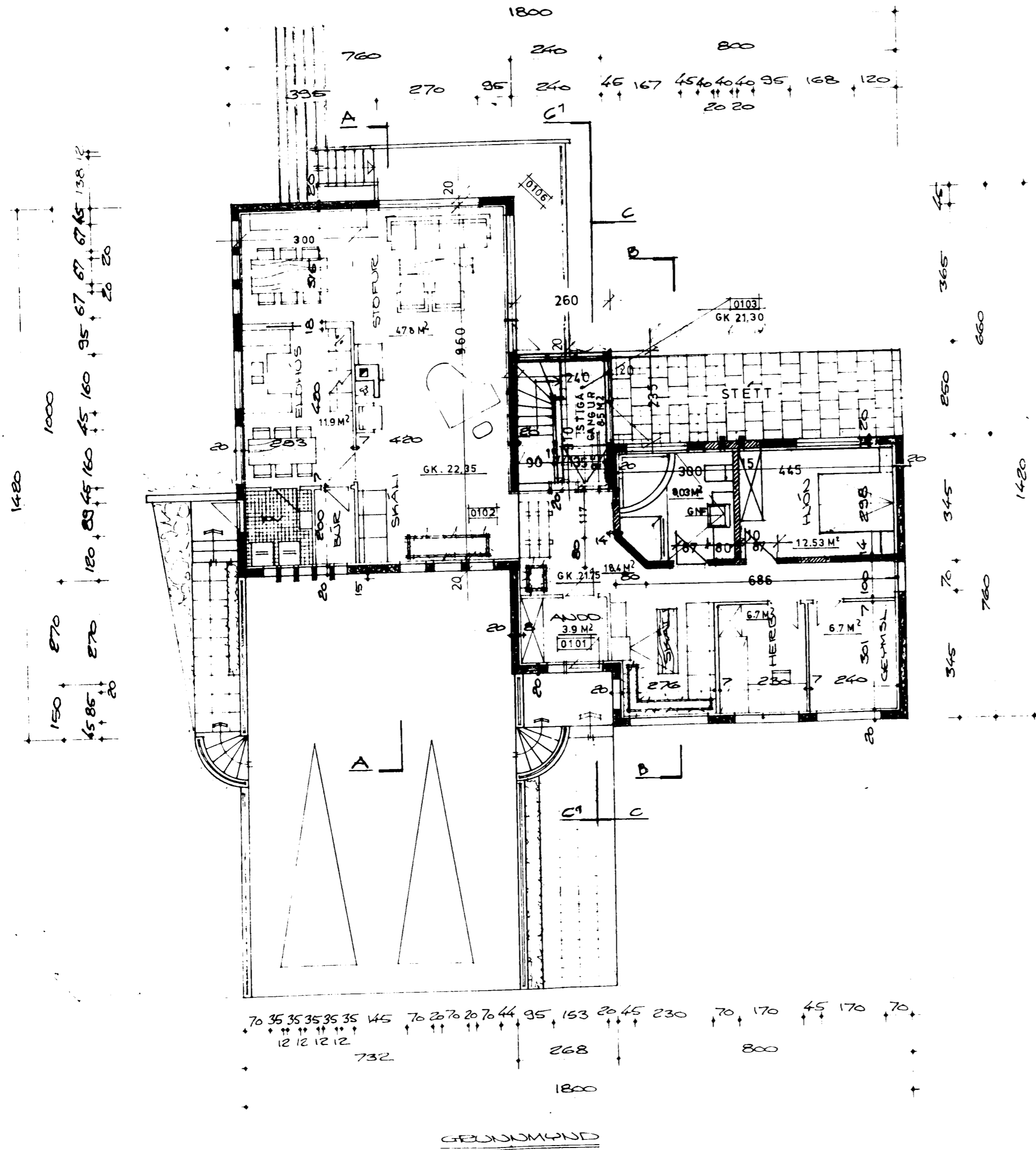

AFSTÖÐUMÁNUÐ, M: 1:500

STÆRDIR	241,4 M ² 8 002 M ³
KJALLARI	62,2 M ²
BÍFRG.	23,6 M ²
1. HÆÐ	155,6 M ²

NÝJAR MÁLSETNINGAR
 ATHUGIST Á STAÐNUM

UPPRUNATEIKNING AGNAR MAGNÚSSON FVFL MAI 1974

SÆVANGUR 1, LNR 122669 | ST.GR. 86500010
 1.HÆÐ MKV. 1:100 AFSTADA MKV. 1:500
 NÓVEMBER 2004

LITA TEIKNISTOFAN
 Kirkjuvegi 15 • 220 Hafnarfirði
 Kl. 210636-7069 • Sími 555 3770

Handwritten signature and stamp