

**SKÝRINGAR:**

- GK** HÆÐ Á AÐKOMUGÓLFI - SJÁ SKILMÁLA
- h** HÆÐIR HÚSA
- G=** REIKNUÐ HÆÐ Á GÖTU, GANGSTÉTT, - STÍG VIÐ LÓÐAMÖRK
- L=** HÆÐ Á ÓHREYFÐU LANDI VIÐ LÓÐAMÖRK (LEIÐBEINANDI)
- Tk** TENGIHÆÐ SKOLPFRÁRÆSIS 1m INN Á LÓÐ
- NEYSLUVATNSHEIMÆÐ (MED LOKA)
- SKOLPHEIMÆÐ Ø 150

ÞAKNIÐURFÖLL TENGIST Í GRJÓTSVELGI  
 HITAVEITU OG RAFINNTÖK SKULU VERA Á GÖTUHLIÐ HÚSA  
 ÞAR SEM BYGGINGARLANDIÐ ER MJÖG SÉRSTÆTT OG VIÐKVÆMT,  
 ER LÖGÐ SÉRSTÖK ÁHERSLA Á AÐ ÞVÍ SÉ HLÍFT VIÐ ÓPARFA  
 JARÐRASKI OG SLÆMRI UMGENGNI.  
 UPPGEFIN GÓLFHÆÐ ER HÆÐ Á GÓLFI Í AÐKOMUHLUTA HÚSA,  
 HEIMILT ER AÐ STALLA HÚS MEÐ SAMÞYKKI BYGGINGARYFIRVALDA

23.221,1 STGR.NÚMER AÐLIGGJANDI LÓÐABLAÐA

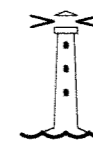
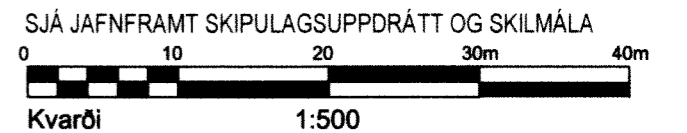

**HAFNARFJARÐARBÆR  
 SKIPULAGS- OG BYGGINGARSVIÐ**

<b>SÆVANGUR 44-52 OG 49-53</b>	
<b>HÆÐABLAÐ</b>	<b>21,731,6</b>
Teikn.nr.: 333,096	
Mælt: IR	Samþykkt:
Hannað: ASK	M.kv.: 1:500
Teiknað: EJ / AS	Dags.: 05.2003
Breytt: ENDURGERÐ ELÐRI MÆLI/HÆÐABLAÐA FRÁ HALLDÖRI HANNESSYNI 1983 OG	
JÓHANNI G BERGÞÓRSSYNI 210 126.3 OG 4 FRÁ 1978 - GRUNNI VARPAÐ ÚR REYKJAVÍKUR-	
HNITAKERFI Í LANDSHNITAKERFI ISNET93 OKTÓBER 2012	
<b>Blaðst.: A3</b>	

**BREYTINGAR:**

ÍBÚÐARHVERFI NORÐURBÆ, ENDURGERT DEILISKIPULAG SAMÞYKKT AF SKIPULAGS- OG BYGGINGARRÁÐI 4.5.2012, BÆJARRÁÐI Í UMBODI BÆJARSTJÓRNAR 9.8.2012, ÖÐLADIST GILDI 26.9.2012