

Neysluvatnslagnir rúmmynd, m=1:50

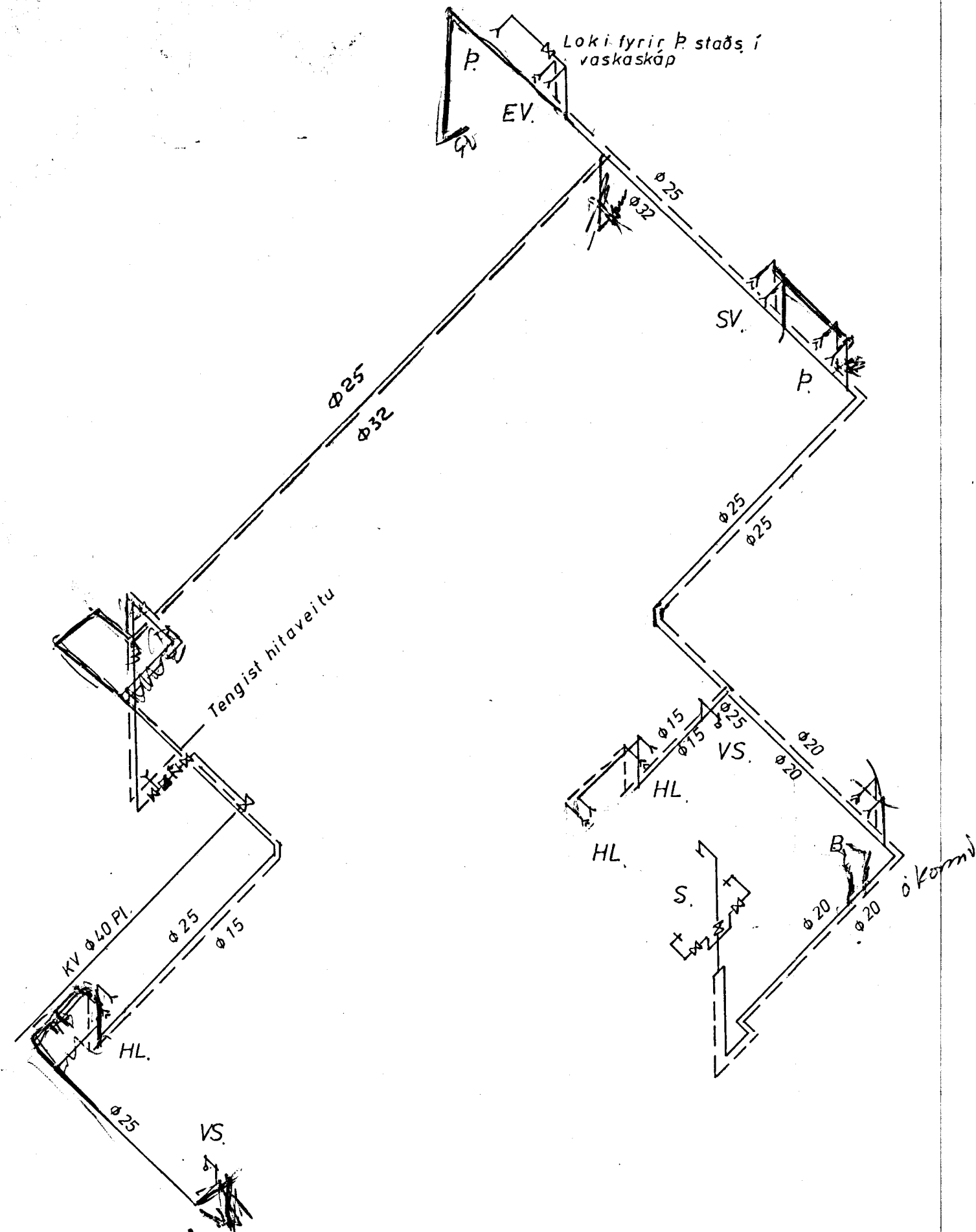

Skýringar

Allar lagnir eru galvaniseraðar, og einangraðar innanhúss.

Plastlagn utanhúss liggja á frostfríu dýpi á jöfnu sandundirlagi, og hulin sandi.

— Kaltvatn

- - - Heitt vatn

Efni og frágangur lagna fylgi í öllu reglum Hafnarf. bæjar varðandi vatnslagnir.

Sjá einnig teikn. 76010-01

Br 11/9 '77 PA

PORVALDUK Á EIRI Áttask. LF 02 - 1111 MI 53562	
Verkefni: Sævangur 4, Hf.	Teikning nr. 76010-02
Neysluvatnslagnir rúmmynd	Rekn. Teikn. Viðt. Greið. 11/97 Dan. E.
Mælikvarði: 1:50	