

Skráningartafa: Sævangur 6					Skrásetjari: Erlendur Árni Hjálmarsson													
Landnúmer: 122674					Kennitala: 100355-5239													
Matshlutanúmer: 01					Útgáfa 4.011													
Uppskipting og lýsing					Dags.: 2.9.2003													
D0	D1	D2	D3	D4	D5	D5M	D6	D7	D8	D9	D10a	D10b	D11	D12	D16	Ræktibla	D17	
Lökun	Rými hæð-róð	Nökun leix	NÖKJ-Rökun	Eignar-hald	Stærðir	Mættur m²	Ségar m²	Og m²	Brúðarmúr m²	Brúðarmúr st. < 1,8	Salarfæð m²	Salarfæð max	Brúður rúmval m²	Nettómur m²	Brú fasmál m²	skiptarúmval	Rúmval m²	
		Matshluti				396,7	0,0	3,0	3,0	393,7	5,8		1.286,1	334,5	387,9		1.040,122	
		Botn											78,1					
	01	1. Hæð				170,3	0,0	3,0	0,0	170,3	5,8		418,8	142,3	164,5			
A	0101	Íbúð	N	0101		99,5				99,5	2,1	0,20	2,50	244,8	83,0	97,4	2,46	204,180
A	0102	Íbúð	N	0201		61,4		3,0		61,4	2,50	2,50	2,50	157,5	51,7	61,4	2,50	129,250
A	0103	Geymsla	N	0101		9,4				9,4	3,7	1,09	2,21	16,5	7,6	5,7	1,75	13,300
	02	2. Hæð				226,4	0,0	0,0	3,0	223,4	0,0		789,2	192,2	223,4			
A	0201	Íbúð	N	0201		162,4			3,0	159,4		2,95	3,60	531,9	134,8	159,4	3,28	442,144
A	0202	Bilgeymsla	B	0202		64,0				64,0		3,60	4,45	257,3	57,4	64,0	4,02	230,748
C	0203	Svalir	S	0201		20,5				20,5							1,00	20,500
C	0204	Tröppur	U	0201		6,7				6,7								
Athugasemdir																		
Reknað er með útbeggum 20 cm og 10 cm í einangrun og múr.																		
Sameiginleg sorpgeymsla er á löðinni.																		
Bilgeymsla tilheyrir íbúð 0201																		
Sameignir summa																		
Eignarhald																		
	Eignar-hald	Nökun leix	Brú fasmál m²	Skiptarúmval m²	Skrásetjari	Skrásetjari	Skrásetjari	Skrásetjari	Skrásetjari	Skrásetjari	Skrásetjari	Skrásetjari	Skrásetjari	Skrásetjari	Skrásetjari	Skrásetjari	Skrásetjari	Skrásetjari
	0101	Íbúð	103,1	217,480	217,480													
	0201	Íbúð	220,8	591,894	591,894													
	0202	Bilgeymsla	64,0	230,748	230,748													
		Allt	387,9	1.040,122	1.040,122													

Byggingarfulltrúi samþykkir erindið.
25 SEPT. 2003
Bent skal á að samþykkt þessi verður ekki virk fyrr en eftir þinglýsingu eignaskiptayfirlýsingarinnar og skráningu hennar hjá Fasteignamáti ríkisins.
Byggingarfulltrúinn í Hafnarfirði
Fh. Kristján Þórarinnsson

ASKILJÓ
SÍÁ BÓKUN

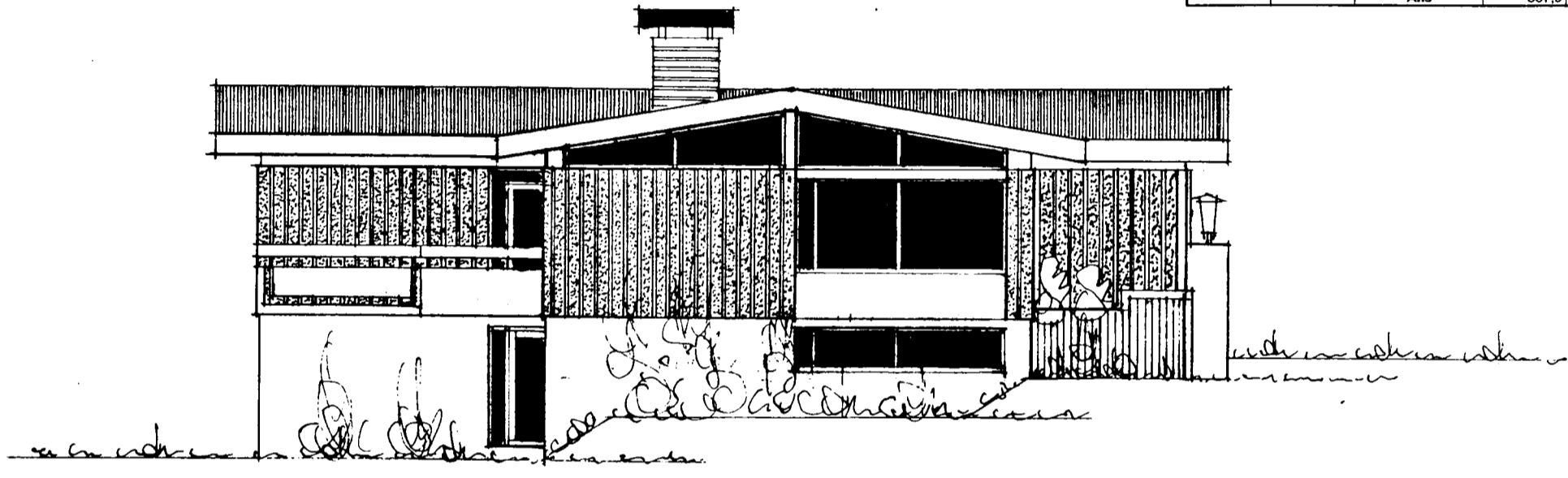

suð-vestur

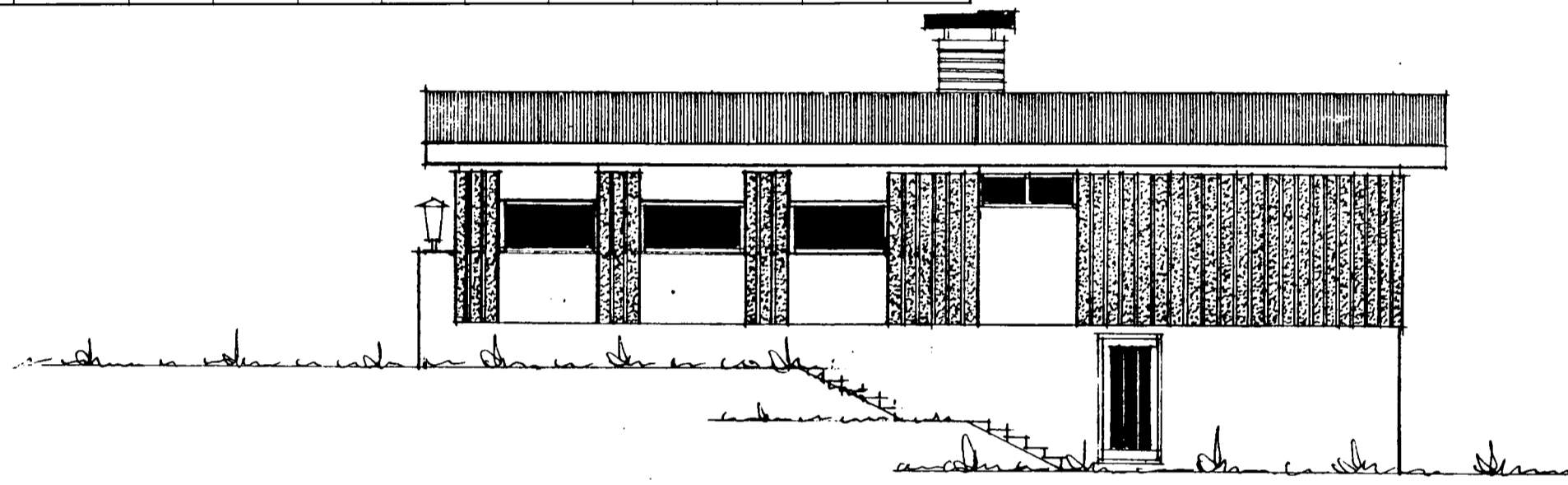

norð-austur

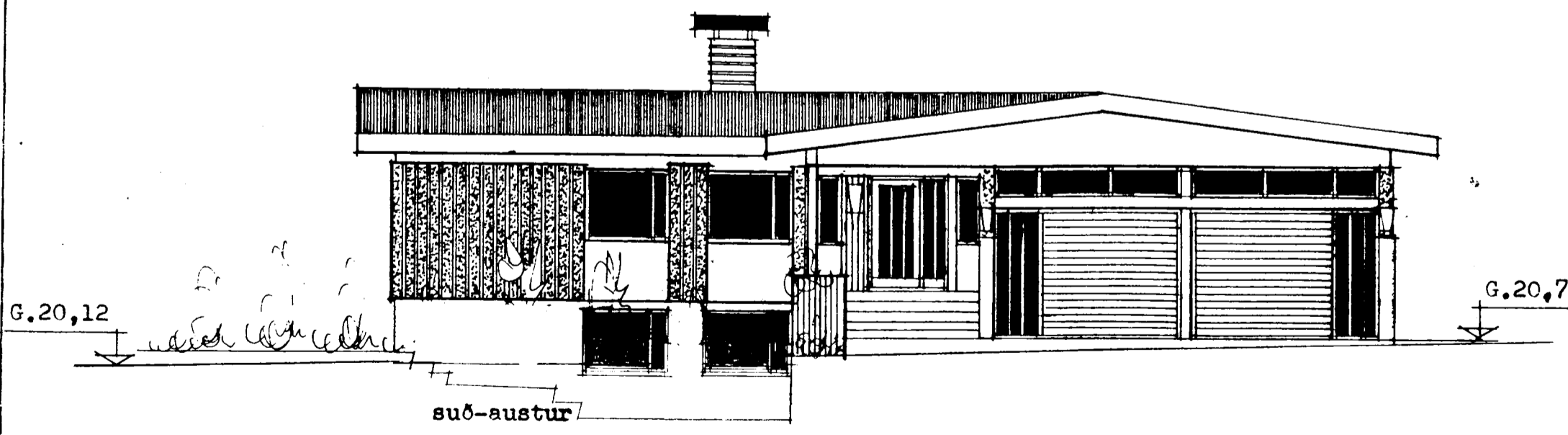

suð-austur

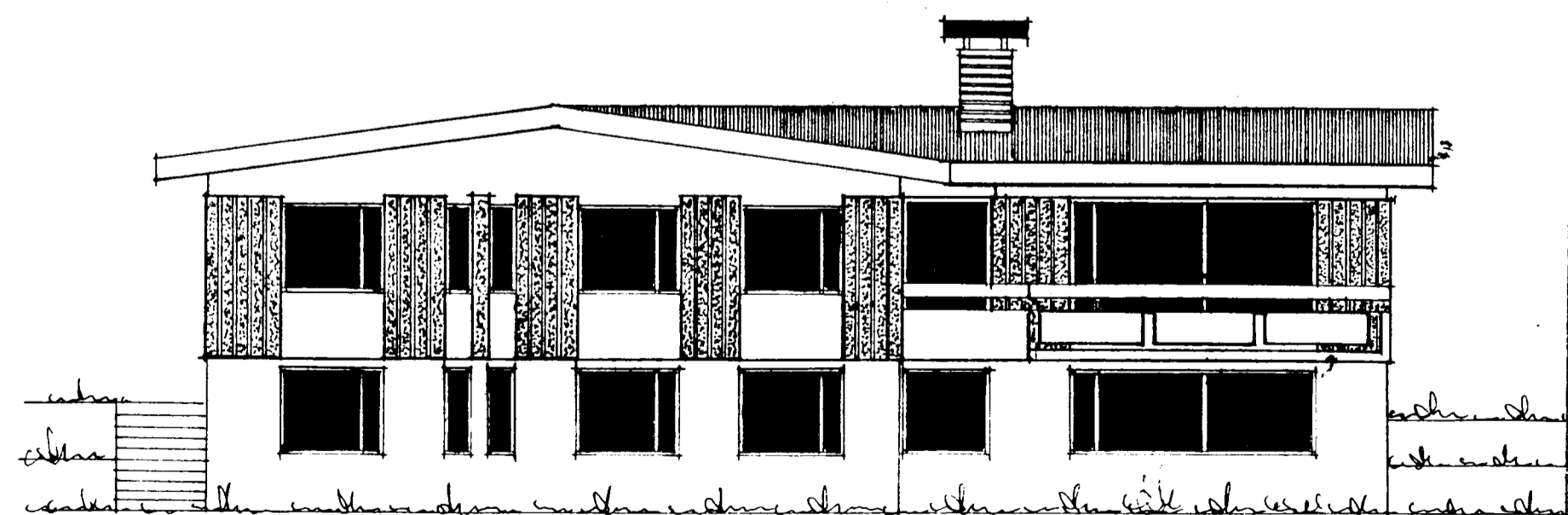

norð-vestur

Breytingar gerðar 2. sept. 2003.
Húsinu er skipt í tvær íbúðir eins og það hefur verið síðan það var byggt.
Erlendur Árni Hjálmarsson BFI.
kt. 100355-5239 Kléberg 6, 221 Hafnarfj.

Reykjavík 1 júní 1976
Erlendur Árni Hjálmarsson
SÆVANGUR 6 2/2