

sneiðing C-C

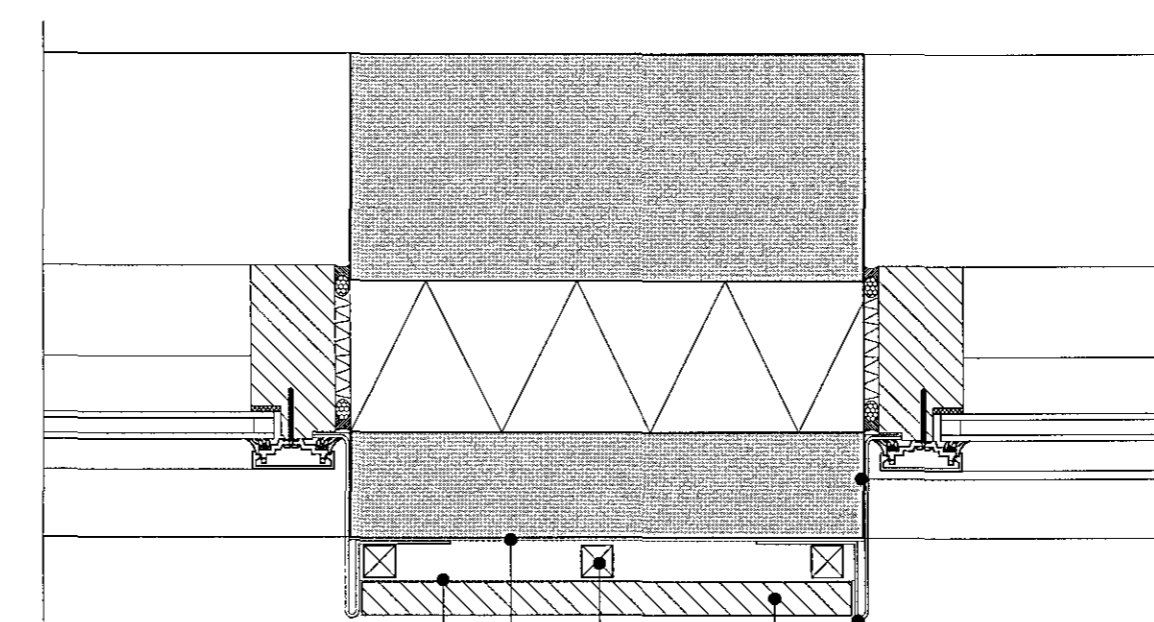

tjöruborði(undir flasnungu) við glugga og út á vegg

- flasnungu inn í glugga í gluggalit(koksgrátt)
- 22x150mm timburklæðning
- listar 21x21mm
- tjörupappi á steininn
- dúkur yfir lista (FRAMESHEILD) [fæst aðeins í BYKO]

Deili C- frágangur á timburklæðningu á veggisúlum að utan

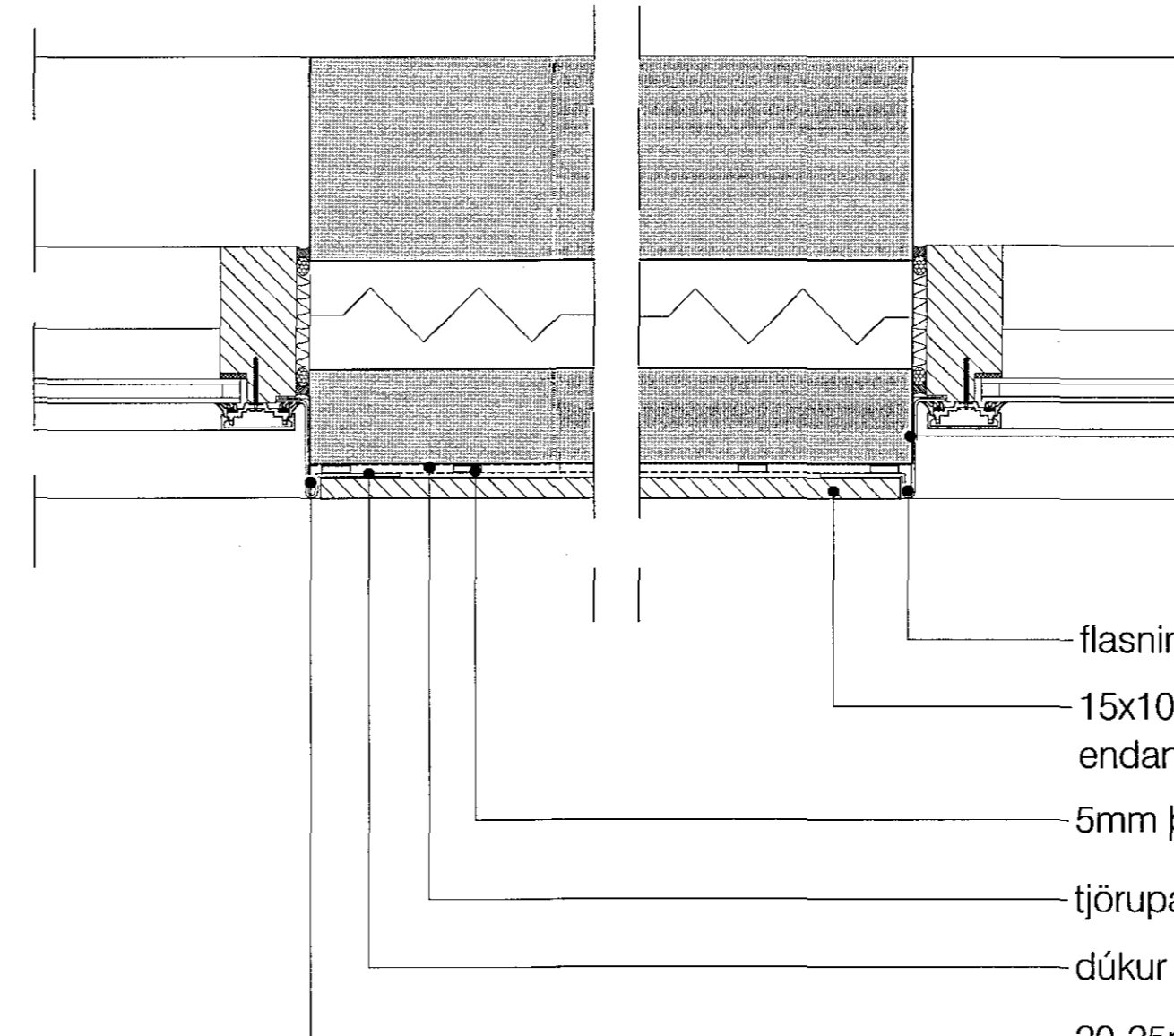

tjöruborði(undir flasnungu) við glugga og út á vegg

- flasnungu inn í glugga í gluggalit(RAL 7011)
- 15x105mm timburklæðning (sedrusviður), eftir forskrift arkt. endanleg útfærsla á timburklæðningu í samráði við BM-Vallá og arkitekt hússins
- 5mm þykkir állistar til að hleypa trimbri frá steiptum vegg (hleypa vatni út)
- tjörupappi á steininn
- dúkur yfir lista (FRAMESHEILD) [fæst aðeins í BYKO]
- 20-25mm þynning í ytra byrði útvegs, sjá smellinn einingu, BM-Vallá (ytra byrðið færð innar sem nemur þynningu, tekið úr einangrun)

Deili B- frágangur á timburklæðningu milli glugga

- 10x45mm listar lóðrétt á vegg (A-gagnvörn)
- tjörupappi af viðurkenndri gerð festur á vegginn
- dúkur yfir lista (FRAMESHEILD) [fæst aðeins í BYKO]
- 15x105mm timburklæðning (sedrusviður), eftir forskrift arkt. endanleg útfærsla á timburklæðningu í samráði við BM-Vallá og arkitekt hússins

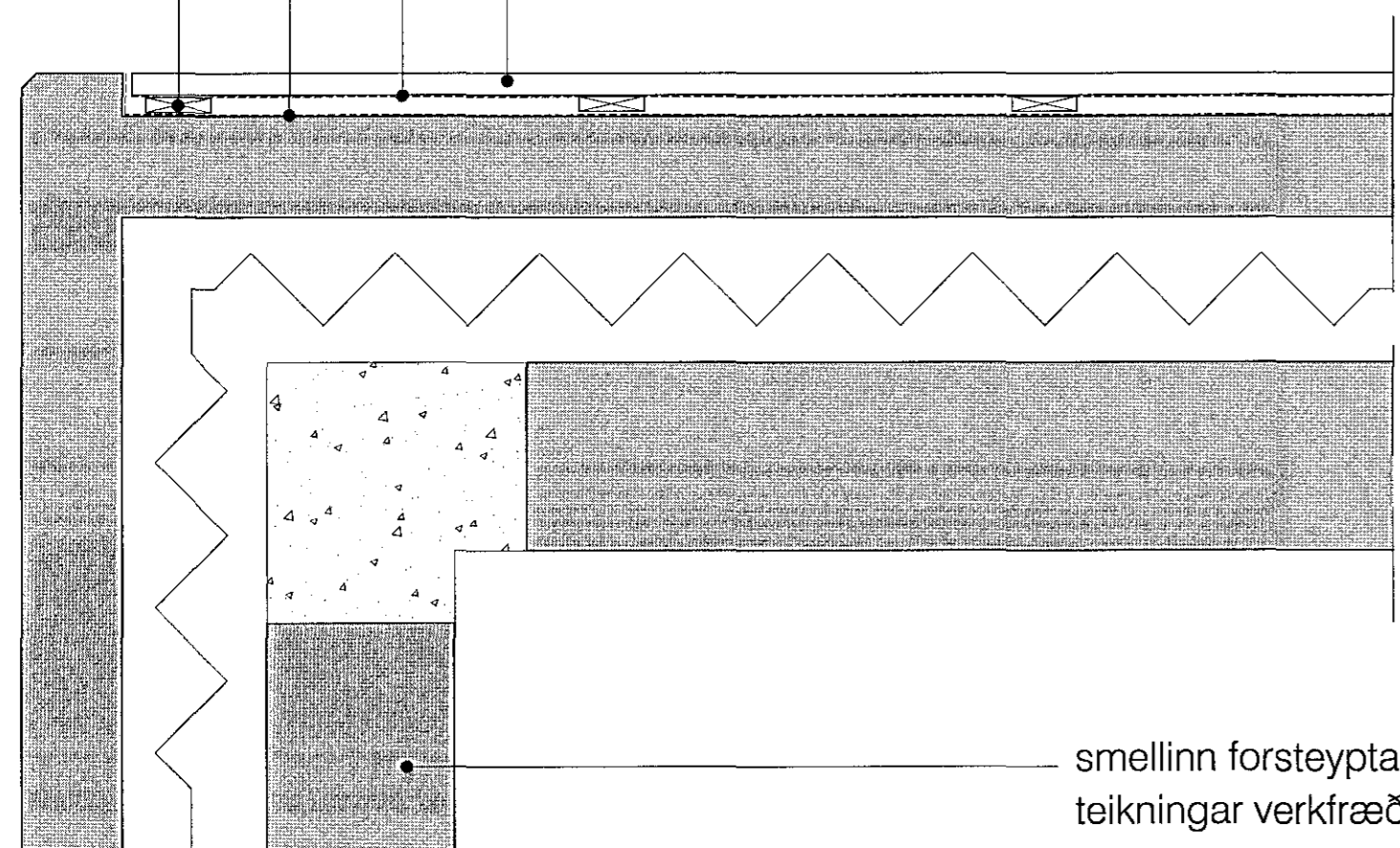

smellinn forsteyptar einingar, sjá teikningar verkfræðings (BM-Vallá)

Deili A- frágangur á timburklæðningu á úthorni þar sem timbur og eining með salla mætast

skýringar.:

yfirfritmynd.:

verkhelti.:

GLIMMERSKARÐ 3

verkhelti.:

sneiðing C-C
veggfrágangur - deili A,B og C

mkv.:	1:50 1:5
dags.:	20.12.2018
hannað.:	GG
teiknað.:	GG/PRV
blaðstærð.:	A1

dags. breytinga.:

br. (a).:

br. (b).:

br. (c).:

br. (d).:

br. (e).:

br. (f).:

br. (g).:

br. (h).:

br. (i).:

br. (j).:

fygigiskjöl.:

Guðmundur Gunnlaugsson, arkitekt FAÍ
kt: 190554-3419
Teiknistofan Archus slf, Stórhöfða 17,
110 Reykjavík. s: 567 7735 gsm: 898 7894
gg@archus.is - www.archus.is

samb.:

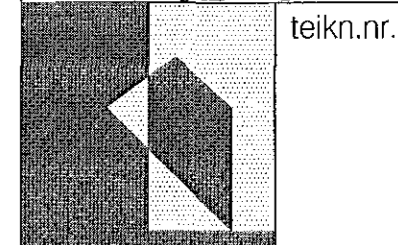

teikn.nr.:

S5