

**SKÝRINGAR**

FRAGANGUR A LODAMORKUM VERÐI GERÐUR I SAMRADI VIÐ LODARHAFA AÐLIGGJANDI LODA ST/ERÐ OG STAÐSETNING LODA, BYGGINGARREITA OG BILASTÆÐA ERU SYND A MÆLIBLÖÐUM

2h= HUS A TVEIMUR HÆÐUM  
 G= REIKNUD HÆÐ A GOTU, GANGSTETT -STIG EDA LODAMORKUM  
 L= LANDHÆÐ VIÐ LODAMORK (LEIBBEINANDI)  
 H= HÆÐ A AÐKOMUGOLFI - SJA SKILMALA  
 Fr= TENGIHÆÐ A REGNVATNSFRARÆSI  
 Fs= TENGIHÆÐ A SKOLPFRARÆSI

BAKRASARVATN HITAVEITU SKAL VEITA I REGNVATNSFRARÆSI NEYSLUVATNSHEIMÆÐAR ERU Ø90 mm PE100, NEMA ANNAD SE SYNT A TEIKNINGU TENGIHÆÐ NEYSLUVATNSHEIMÆÐAR ER AÐ OLLU JOFNU 1,2 m UNDIR YFIRBORÐI LANDS

- > NEYSLUVATNSHEIMÆÐ (MEÐ LOKA)
- REGNVATNSFRARÆSI
- SKOLPFRARÆSI

E, F, R HUSACERÐ, SJA SKILMALA

13 NUMER LODAR

25 215 1 NUMER AÐLIGGJANDI LODABLAÐA

SJA JAFNFRAMT SKIPULAGSUPPDRAÐT OG SKILMALA

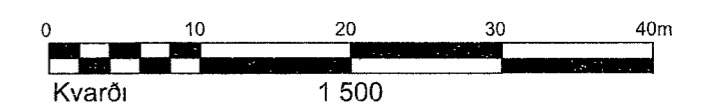

**BREYTINGAR**

- A 13 09 07/IRB, Innkeyrsla sett a milli Midhella 4 og Selhella 13 Samþykkt af skipulags- og byggingarfulltrúa 27 06 07
- B 26 10 07/PEI, Innkeyrsla færð til milli Midhella 4 og Selhella 11 Samþykkt af skipulags- og byggingarfulltrúa 27 06 07
- C deiliskipulag Selhraun-norður endurskoðað, sámp af skipulags- og byggingarraði 4 6 2019, oðlaðist gildi 11 7 2019, Blaðstærð mæli- og hæðablaða breytt ur A3 í A2, Hæðablað 26 101 3, 26 101 8 og 26 101 9 sameinuð a blað 26 103 5
- D Breytt deiliskipulag, sámp af skipulags- og byggingarraði 23 8 2023, oðlaðist gildi 20 10 2023 Bætt við byggingarreit við Selhella 11 og innkeyrsla að vestan færð til



|   |     |                    |
|---|-----|--------------------|
| <b>HAFNARFJARÐARBÆR</b>   |     |                    |
| <b>SKIPULAGS OG BYGGINGASVIÐ</b>  |     |                    |
| SELHELLA 11-13 OG MIÐHELLA 2-4  |     |                    |
| HÆÐABLAÐ  |     | 26 101 3           |
| Teikn nr 422 089  |     |                    |
| SELHRAUN NORÐUR   |     |                    |
| Mælt  | VSÐ | Samþykkt <i>HC</i> |
| Hannað  | ASK | Dags 24 11 2017    |
| Teiknað   | EJ  | M kv 1 500         |
| Breytt nov 2017 Hæðablað fra VSÐ dags 02 05 06 uppfærð hjá skipulags- og byggingarsviði Hafnarfjarðar |     |                    |
|   |     | Blaðst A2          |