

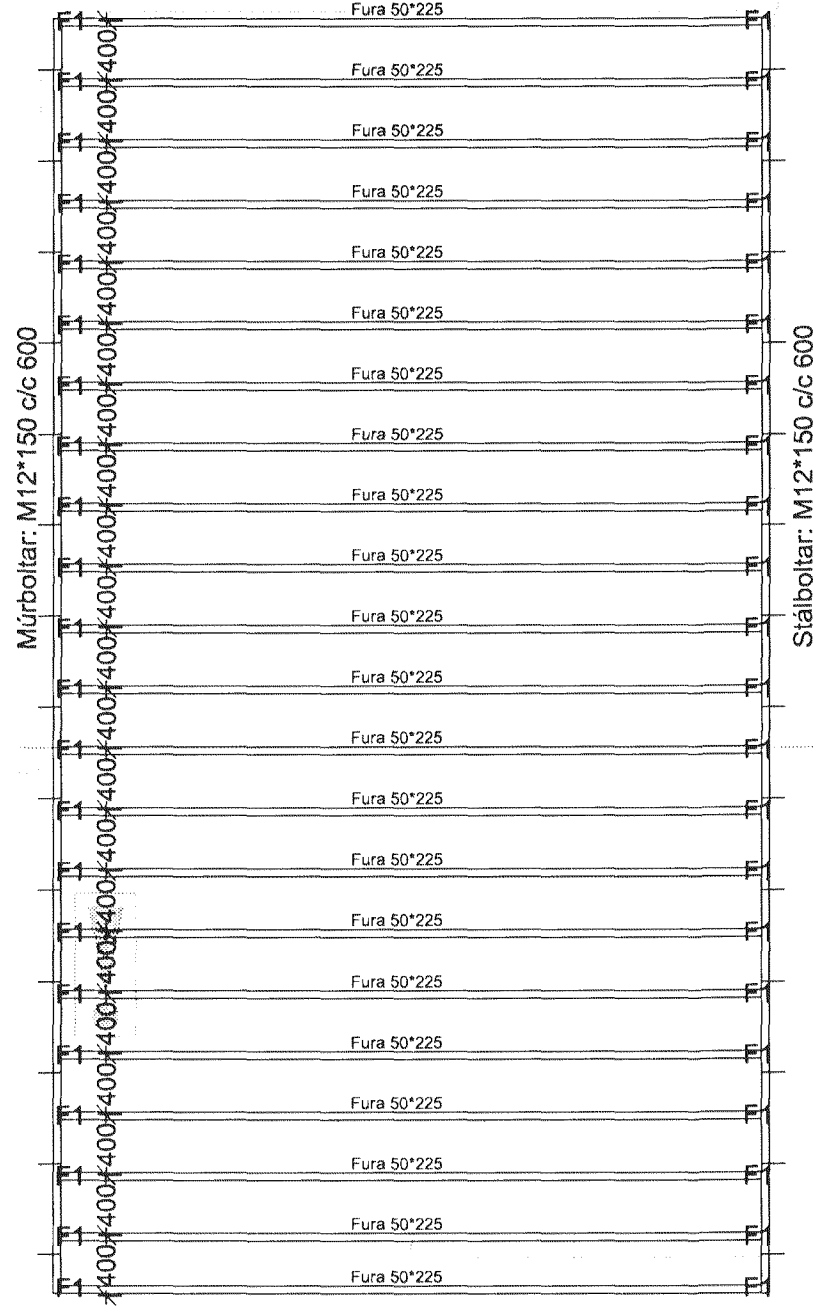

Skýringar:  
 F1. merkir BMF 51\*164 bitaskór.  
 N: Ks. 40\*40 í öll göt.  
 S1: merkir stálsúla RHS 70\*70 c/c 1200.  
 Almenn.  
 Burðarbitar í milligölfu úr timbri skulu vera fura K24 50\*225 c/c 400.  
 Notálag á milligölf: 0,75 kN/m<sup>2</sup>

Skýringar:  
 F1. merkir BMF 51\*164 bitaskór.  
 N: Ks. 40\*40 í öll göt.  
 S1: merkir stálsúla RHS 70\*70 c/c 1200.  
 Almenn.  
 Burðarbitar í milligölfu úr timbri skulu vera fura K24 50\*225 c/c 400.  
 Notálag á milligölf: 0,75 kN/m<sup>2</sup>





Samþykkt þann  
**05 JUL 2011**  
 E-í-g. Samþykktur í Hafnarfirði  
 F.n. Hörfur S. Gunnlaugsson

---

**ÚTGÁFUERILL**

NÚMER	DAGS	SKÝRINGAR	UNND

DAGS. 3/6/10	SAMRÆM HÖNNUBAR <i>Samþykktur</i>
-----------------	--------------------------------------

---

**EMIL ÞÓR GUÐMUNDSSON**  
FTFI

DIGRANESVEGI 10  
200 KÓPAVOGUR  
Sími: 544 4004  
FAX: 584 4252  
NETFANG: emil@emil.is  
kt: 280456-3499

---

HEITI VERKS:  
**Selhella 5**

---

HEITI TEKNINGAR:  
**Burðarvirki millilofts  
Milliloft úr timbri  
Grunnmynd**

PRV: 1:50	DAGS: 20.05.10	VERK NR: TRE12	
TEKNIAD: EPG	YFIRFARIÐ: EPG	SAMÞYKKT: EPG	NR. TEKNINGAR: <b>B80</b>
DAGS UNDIRSKR: <i>25/7/10</i>	NAFN HÖNNUBAR: EMIL ÞÓR GUÐMUNDSSON		ÚTGÁFA
UNDIRSKR. HÖNNUBAR: <i>EPG</i>	ÚTGÁFA:		