

Úr Gildi

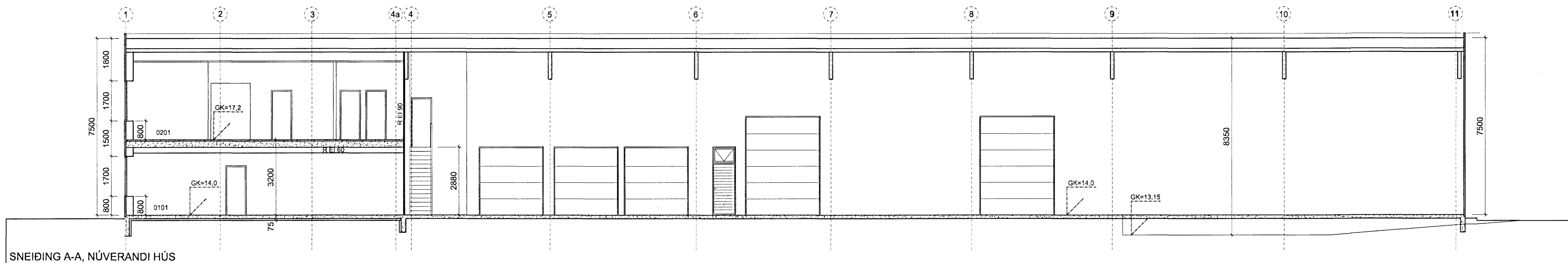

SNEIÐING A-A, NÚVERANDI HÚS

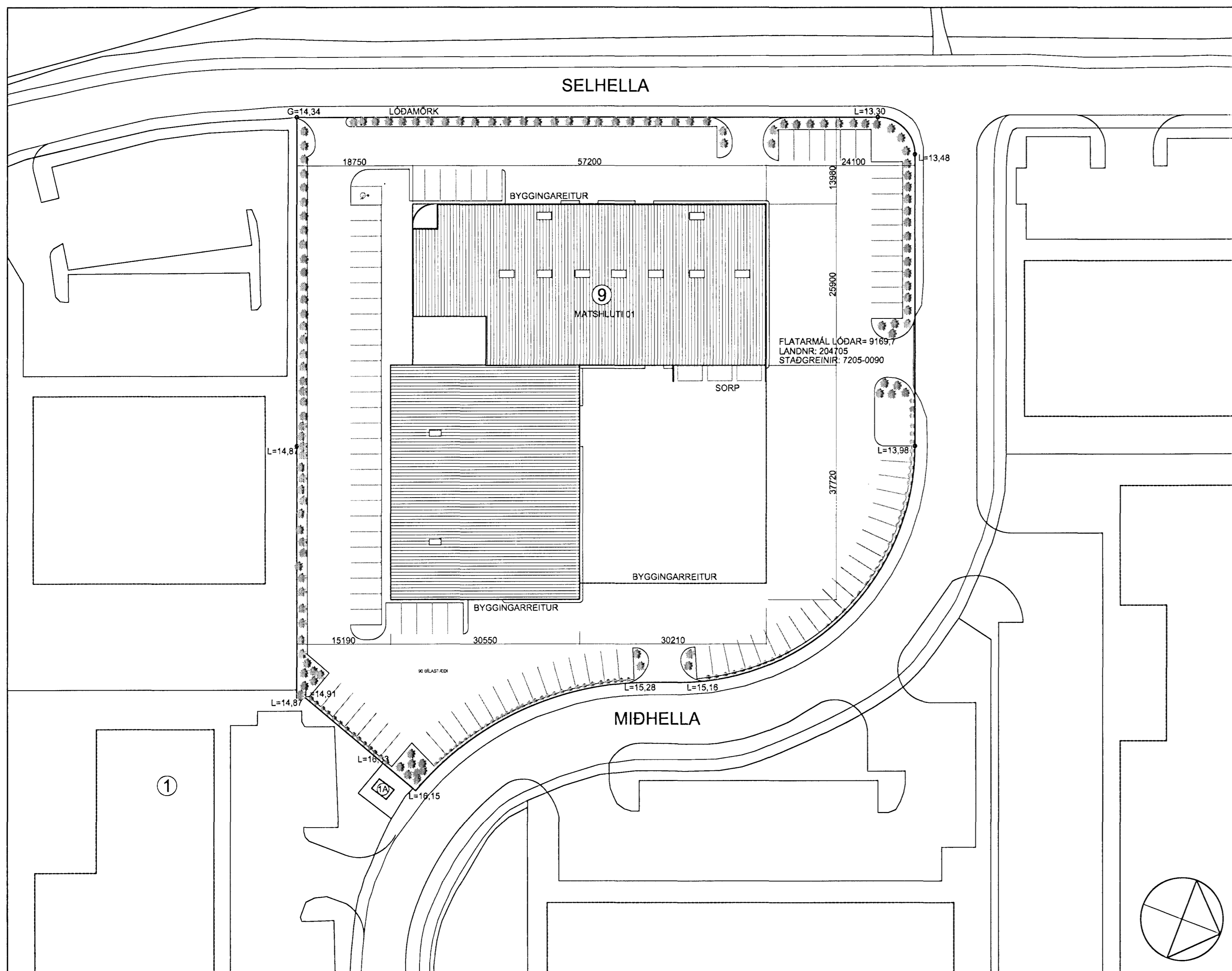

AFSTÖÐUMYND M: 1/500

Byggingarlýsing Selhella 9, staðgreinir: 7205-0090, landnúmer: 204705

25.08.11 Sótt er um að breyta áður samþykktum uppráttum þannig að í stað nýbyggingar á lóð komi viðbygging við húsið. Þannig verði aðeins einn matshluti á lóðinni, matshluti 01.

20.06.11 Sótt er um að breyta áður samþykktum uppráttum lítillega. Inntaksrymi nýbyggingar, matshluta 02, er nú staðsett í matshluta 01 í rými sem hysir sprinkkerfi fyrir bæði húsin. Einnig bættast tveir millipallar við í eldra húsi, matshluta 01.

02.02.11, Sótt er um að breyta áður samþykktum uppráttum lítillega. Innkeysludyr eru farlægðar á norðurhlíð, dyr á austurhlíð færðar, skrifstofa farlægð og inntaksrymi fært. Stærðir breytast ekki.

06.12.07, Sótt er um að byggja 1068,6 m² nýbyggingu á lóðinni Selhella 9. Húsið hysir starfsemi Hraðflutninga ehf (Fedex á Ísland) og leccargo ehf eins og sú bygging sem fyrir er á lóðinni. Mun húsið nýstast fyrir sjófragt.

Eldri lýsing:
Útveggir hússins eru byggðir sem stálveggir, sem eru einangraðir með 60 mm í geymslu / flokkunarsal, en 150 mm í skrifstofuhluta. Ytra og innra byrði geymslu/flokkunarsalar er stálklæðning, hvít að lit að innan en silfurgrá að utan. Innra byrði skrifstofuhluta er gífsklætt. Gólf á fyllingu er staðaleypt.

Þak hússins er borð upplí með stálperrum. Milli þeirra liggur trapissuformað stál sem ber 200 mm steinullareinangrun, lagt þessa að utan með bræðri þéttingu á samskeytum.

Innveggir eru léttir timbur- eða stálgrindarveggir, eftir aðstæðum, klæddir gífsplötum.

Lagnir eru utanálgjandir og er húsið hitað upp með hitaveitu og í því er loftstærkerfi eftir því sem við á.

Gluggar eru í samræmi við ÍST 40 og 41. Gler er tvöfalt, hjóðeinangrað í samræmi við byggingareglugerð. K-gler eða sambærilegt. Innanmál útdýra er meira en 90 cm. Innanmál annarra dýra er meira en 80 cm.

Bilastæðabókhaið: Á lóðinni er fyrir 1572,8 skrifstofu-, lager- og flokkunarymi. Viðbygging með millipalli er 1208,5 m². Samtals verða á lóðinni 2892,6 fm af skrifstofu-, lager- og flokkunarymi. Þetta býr að það þarf 97 bifreiðastæði. (1 staði á hverja 30 m² skv. skilmálum) Á teikningum eru sýnd 97 staði, þar af eitt staði fyrir fatastað á gangstítt. Bilastæði verða merkt (ekki máluð) fyrir starfsmenn og gesti eftir því sem þörf er á. Í fyrstu verða merkt 22 staði fyrir starfsmenn og fjögur fyrir gesti, þar af eitt fyrir fatastað á gangstítt.

Húsnæðið er skilgreint undir vörugæmslur / vöruflokkun. Verði starfsleyfisskyld starfsemi samkvæmt lögum um mahæli nr. 33/1995 m.s.b. og leða lögum um hollusluhætti og mengunarymi nr. 7/1998 m.s.b. Í húsnæðinu ber rekstraraðila að afla starfsleyfis Heilbrigðisnefndar Hafnarfjarðar- og Kópavogsvæðis. Mengunarymiáæði á fráveitu verður komið fyrir í samræmi við ákvörðun heilbrigðisnefndar.

Gert er ráð fyrir að hitastig í geymslu / flokkunarsal og móttöku / vöruhótel verði ekki hærra en 18° C.

U-gildi einstakra byggingarhluta er sem hér segir:

	W/m ² K
Ti >= 18°C (Skrifstofur)	
Þak	0,2
Léttir útveggir	0,3
Gluggar (karmar, vegið meðaltalglers, K-gler)	2,0
Hurðir	3,0
Gólf	0,3
Útveggir, vegið meðaltal (veggfletir, gluggar og hurðir)	0,85
18° > Ti >= 10°C (Vöruskemma)	
Þak	0,3
Léttir útveggir	0,4
Gluggar (karmar, vegið meðaltalglers, K-gler)	3,0
Gólf	0,4

Helstu stærðir:
Núverandi hús Hraðflutninga (matshluti 01):
rúmmál 9754,2 m³
flatarmál 1678,4 m²

Nýtt hús Hraðflutninga fyrir sjófragt (matshluti 02):
rúmmál 7779,4 m³
flatarmál 1094,1 m²

Samtals:
Heildarrúmmál bygginga á lóð með nýbyggingu 17533,6 m³
Flatarmál lóðar 9169,7 m²
Flatarmál bygginga á lóð (D-16) 2747,0 m²
Nýtingarhlutféll (2772,5/9169,7) 0,30

Selhella 9 Hafnarfirði - Bygging 2 Brunavarnir

Brunavarnir
Brunavarnir eru samkvæmt brunahönnun Eflu dags. 08.09.2011.
Brunahöfufun

EI 60 veggur með EI2 60-CSM hurðum milli vöru- og skrifstofuhluta.
Tæknirympi og lyftarahleðsla eru brunahólf EI 60 með EI2 30-CSM hurðum.
Inntaksrymi úðakerfis er EI 60 brunahólf með aðkomu að utan.

Burðarvirki
Burðarvirki þaks og útvegga er óeinangrað stálvirki.
Burðarsúlur í lager verða varðar gegn staðbundnum bruna með vatnskælingu.
Burðarvirki milligöfils eru R 30.

Klæðningar
Innan á útveggjum er stálklætt yfirborð samlokueininga með PUR einangrun.
Aðrar klæðningar innanhúss verða í flokki 1.
Gólfefni í flokki G.

Útveggir og þök
Öbrennanleg einangrun er í þaki. Þakefni í flokki T.
Útveggir eru úr vörkerndum PIR/PUR stálsamlökueiningum sem uppfylla a.m.k. Euroclass flokk B-s2-d0 skv. ÍST EN 13501-1.

Flóttaleiðir
Flóttaleiðir skv. teikningu. Hurðir í flóttaleið skal vera hægt að opna í flóttátt (innan frá) án lykils eða verkfæra.
Rennihurðir í flóttaleið skulu (á afgræðslutíma) opnast við boð frá brunavörðunarkerfi og við straumrof. Frágangur skv. leiðbeiningu Mannvirkjastofnunar.

ÚT-ÍÐS og neyðarlýsing
skv. leiðbeiningu 160.BR3, ÍST EN 1838 og ÍST EN 50172.
Slökkvikerfi
Vatnsúðakerfi verður í allri byggingunni, skv. reglugerð nr. 245/1994.
Kerfið skal tengja víðurkenndri vaktstöð.

Brunavörðunarkerfi
Brunavörðunarkerfi verður í allri byggingunni skv. reglum Mannvirkjastofnunar og ÍST EN 54.

Handslökkvibúnaður
Brunaslöngur skv. teikningu. Handslökkviltaki staðsett nálægt slöngukeffum í samræmi við slökkvilið.

Reyklosun
Í eldri hluta eru 25 m² ofanljós úr plasti til reykkræsingar.
Í viðbyggingu verða a.m.k. 4 m² reykglugur með bræðvart.

Loftstærkerfi
Bruna- og reyklokkur verða í brunahöfufandi skilum.
Loftinnblástur skal stöðvað við reykboð frá loftinntaki eða brunavörðunarkerfi.

Viðhald brunavarna



BREYTINGAR

NR.	DAGS.	BREYTING	SÞ.
01	21.08.06	Hús lækkað, sorpi skytt, svið snert, byggingarlýsing.	
02	28.08.06	Texti um brunavarnir uppfærður.	
03	28.08.06	Klæðningu snúð.	
04	28.01.07	Innra fyrirkomulagi skrifstofa breytt.	
05	22.01.08	Nýbygging á lóð.	
06	30.03.08	Skrifstofur í nýbyggingu farlægðar.	
07	02.02.11	Dýrum, inntaksrymi br. Skrifst. fjarl.	
08	20.06.11	Innra fyrirkomulag, millipallar mhl.1 ofl.	
09	25.08.11	Nýbyggingu breytt í viðbyggingu	

VERK
HRAÐFLUTNINGAR / FEDEX
SELHELLA 9

TEIKNING
Afstöðumynd, sneiðing og byggingarlýsing

KVARDI
1:500 / 1:100

DAGS.
13.07.2006

TEIKNAD AF
GJ

TEIKNING NR.
0101

14.09.2011
HEILBRIGÐISEFTIRLITS
HAFNARFJARÐAR-
OG KÓPAVOGSVÆÐIS
Gæðastofn - 210 Garabú
Guðmundur Gunnarsson

G 4 arkitektar
Stíkhúla 17, 112 Reykjavík
Sími: 224 4053 netfang: g4@ve.is

Gunnlaugur Jónsson, Sími: 950482 2299
Guðmundur Pál Kolinnsson, Sími: 255655 9179
Aili J. Guðbjörnsdóttir, Sími: 259973 5789
Guðmundur Gunnarsson, Sími: 190524 2419